HYDEA Firenze

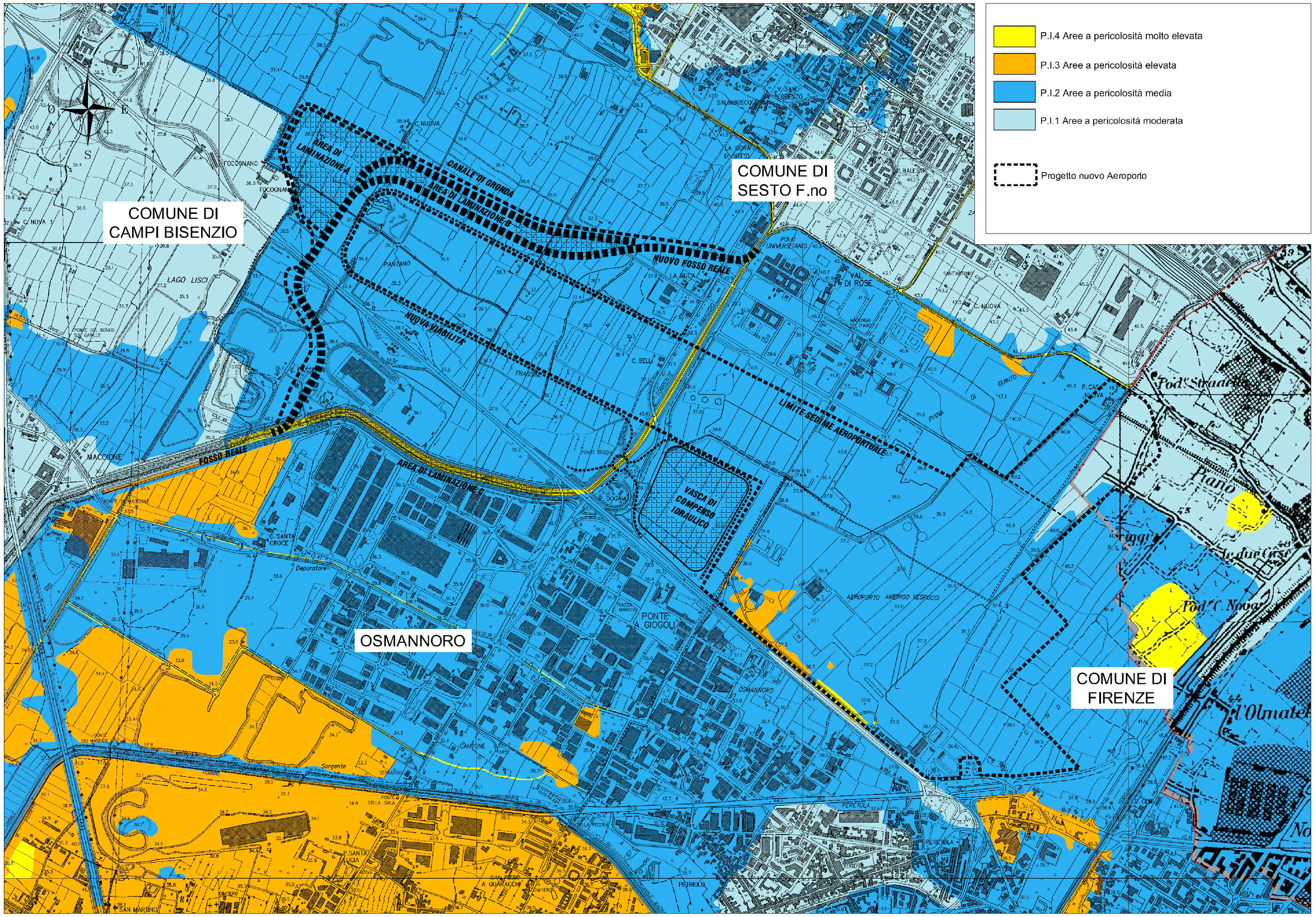

Autorità di Bacino del Fiume Arno

Piano di Bacino del fiume Arno
stralcio Assetto Idrogeologico

Perimetrazione delle aree con pericolosità idraulica
unione del livello di dettaglio e livello di sintesi

PROPONENTE

ENAC
ENTE NAZIONALE PER L'AVIAZIONE CIVILE

Toscana Aeroporti

MASTER PLAN 2014 - 2029
AEROPORTO
AMERIGO VESPUCCI
FIRENZE

STUDIO DI IMPATTO AMBIENTALE

ambiente
ingegneria ambientale e laboratori
sede di CARRARA
Via Frassina, 21
54033 CARRARA (MS)
Tel. 0585.859504
Fax 0585.859507
sede di FIRENZE
Via di Soffiano,15
50143 FIRENZE (FI)
Tel. 055.7399056
Fax 055.713944

RESPONSABILE PROGETTO E COORDINATORE TECNICO:
Ing. Lorenzo TENERANI

CONSULENZA SPECIALISTICA
HYDEA S.p.A.
Via del Rosso fiorentino , 2g
50142 Firenze Italia
Dott. Ing. Stefano Monni

NOME ELABORATO
APPROFONDIMENTO PROGETTUALE - AUTORITÀ DI BACINO DEL FIUME ARNO - PIANO PER L'ASSETTO IDROGEOLOGICO (PAI)

CODICE ELABORATO
INT-PRM-03-TAV-007

Codice elaborato: INT-PRM-03-TAV-007 — Scala: 1:10 000

Rev.	Descrizione	Redatto	Data	Verificato	Data	Approvato	Data	Autorizzato/Data
A	Emissione per VIA	F.Raspanti	Sett. 2015	S.Monni	Sett. 2015	L.Tenerani	Sett. 2015	T.A. - V.D'Arienzo

A termini di legge il Committente è proprietario di questo elaborato. Di tale elaborato e/o il contenuto comunque noto a altri senza il preventivo nostro autorizzazione.