HYDEA Firenze

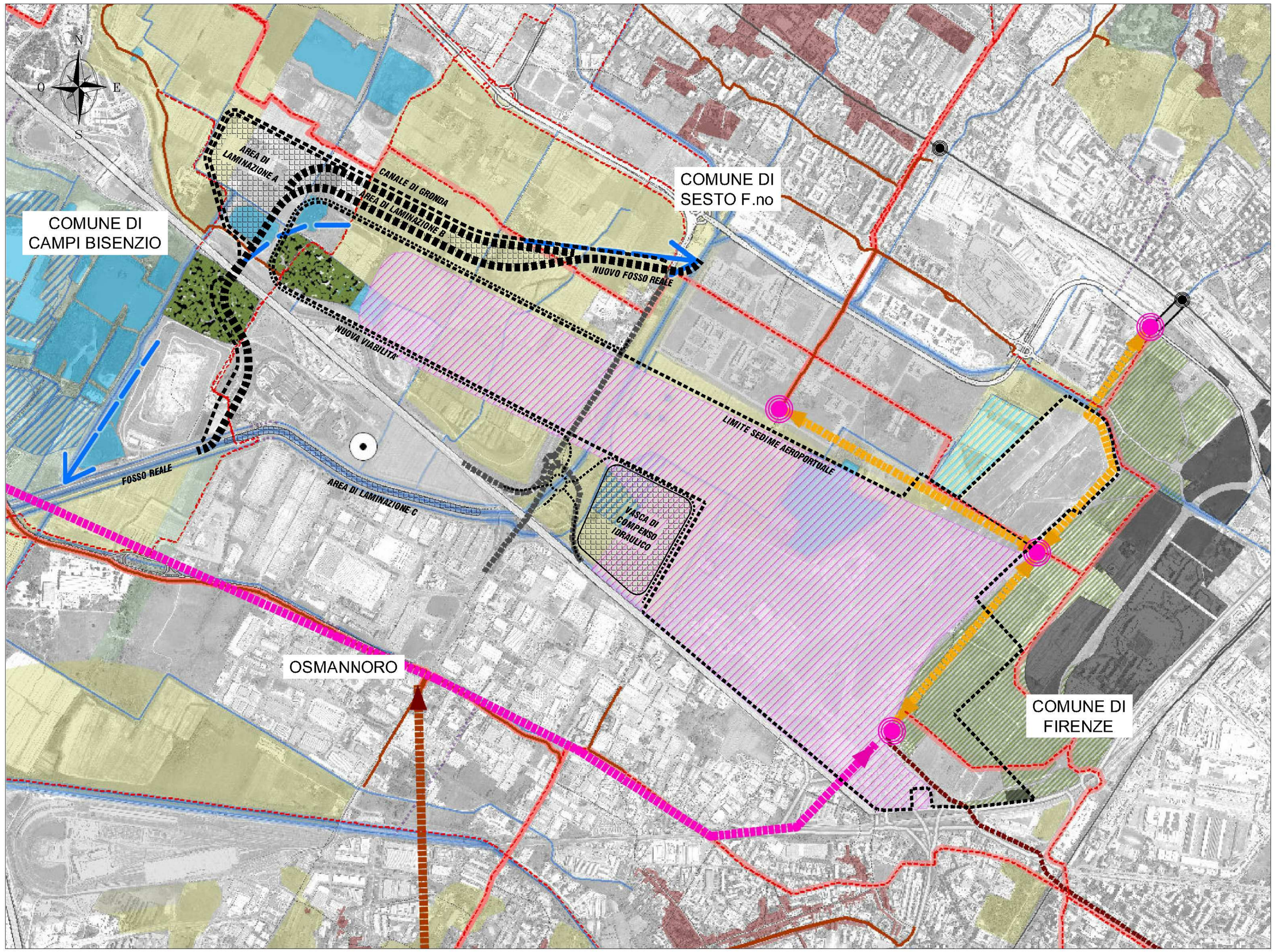

LEGENDA (Allegato E - Ipotesi 2B)

areale di pertinenza aeroportuale (Enac)

Patrimonio Storico Culturale della Piana

- Centri storici
- Viabilità storica (esistente al 1884)

Sistema degli spazi aperti

- Parchi urbani e territoriali
- Parco PUE di Castello
- Boschi della Piana (superficie da incrementare rispetto all'attuale)

Sistema delle acque

- Rete delle acque
- Tratti tombati
- Ipotesi spostamento Fosso Reale
- Zone umide di pregio ambientale di progetto
- Zone umide di pregio ambientale esistenti
- Bacini estrattivi allagati
- Cassa di laminazione Polo Scientifico

Parco Agricolo della Piana

- Aree del parco agricolo
- Piste ciclo-pedonali principali esistenti
- Piste ciclo-pedonali principali di progetto
- Piste ciclo-pedonali esistenti
- Piste ciclo-pedonali di progetto

Infrastrutture e intermodalità

- Linea ferroviaria esistente
- Stazione ferroviaria
- Stazione ferroviaria di progetto
- ipotesi fermata tramvia/filobus
- Linea Tramvia 1
- Linea Tramvia 2
- Linea Tramvia 3.1
- Linea Tramvia 4

Ipotesi estensione rete tramviaria

- Collegamento verso Sesto Fiorentino
- Collegamento verso Campi Bisenzio
  - Peretola - Osmannoro - Campi Bisenzio
  - Le Piagge - San Donnino - Campi Bisenzio

Ipotesi estensione rete tramviaria

- Collegamento verso Sesto Fiorentino
- Collegamento verso Campi Bisenzio
  - Peretola - Osmannoro - Campi Bisenzio
  - Le Piagge - San Donnino - Campi Bisenzio

- Autostrade con ampliamento terza corsia
- Infrastrutture stradali esistenti e in corso di realizzazione
- Collegamento Prato - Lastra Signa
- ipotesi interramento della viabilità svincolo di Sesto fiorentino - Polo Scientifico
- Collegamento pedonale stazione Castello
- Termovalorizzatore
- Funzioni urbane e metropolitane
- PUE Castello
- Progetto nuovo Aeroporto

PROPONENTE

ENAC
ENTE NAZIONALE PER L'AVIAZIONE CIVILE

Toscana Aeroporti

MASTER PLAN 2014-2029
AEROPORTO AMERIGO VESPUCCI FIRENZE

STUDIO DI IMPATTO AMBIENTALE

ambiente
ingegneria ambientale e laboratori
sede di CARRARA
Via Fiesina, 21
54033 CARRARA (MS)
Tel. 0585.855024
Fax 0585.855017
sede di FIRENZE
Via di Settimo,15
50143 FIRENZE (FI)
Tel. 055.739055
Fax 055.7.1944

RESPONSABILE PROGETTO E COORDINATORE TECNICO:
Ing. Lorenzo TENERANI

CONSULENZA SPECIALISTICA:
HYDEA S.p.A.
Via dei Rosso Fiorentino, 2g
50142 Firenze Italia
Dott. Ing. Stefano Monni

NOME ELABORATO
APPROFONDIMENTO PROGETTUALE - INTEGRAZIONE AL PIT PER LA DEFINIZIONE DEL PARCO AGRICOLO DELLA PIANA E LA QUALIFICAZIONE DELL'AEROPORTO DI FIRENZE

CODICE ELABORATO
INT-PRM-03-TAV-009

Codice elaborato: INT-PRM-03-TAV-009 — Scala: 1:10 000

Rev.	Descrizione	Redatto	Data	Verificato	Data	Approvato	Data	Autorizzato/Data
A	Emissione per VIA	F.Raspanti	Sett. 2015	S.Monni	Sett. 2015	L.Tenerani	Sett. 2015	T.A. - V.D'Arienzo

A termini di legge si diffida chiunque da riproduzione di questo elaborato. © ... Divieto di riproduzione di tutto o parte di questo elaborato senza autorizzazione