





# LEGENDA

Rotta di volo

-  Departure
-  Approach

Curve Isononiche LVA

-  Isononica LVA 60 dB(A)
-  Isononica LVA 65 dB(A)
-  Isononica LVA 75 dB(A)

Fabbricati compresi entro isononica Lva 60 dB(A) (Scenario 2018)

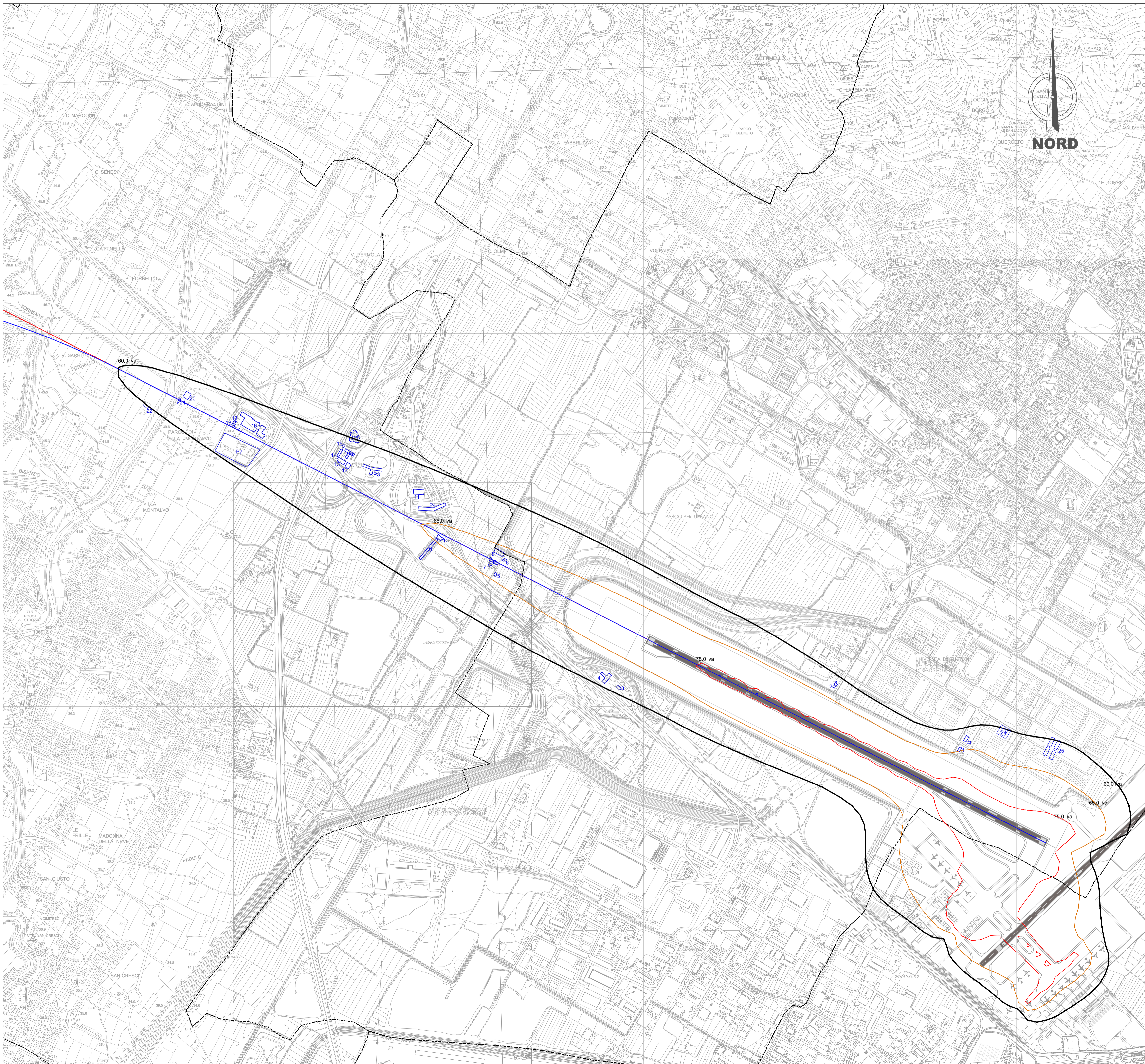
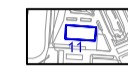

PROPONENTE



ENTE NAZIONALE PER L'AVIAZIONE CIVILE  
ITALIAN CIVIL AVIATION AUTHORITY



Toscana  
Aeroporti



**MASTER PLAN 2014-2029**  
**AEROPORTO**  
**AMERIGO VESPUCCI**  
**FIRENZE**

**STUDIO DI IMPATTO AMBIENTALE**



ingegneria ambientale e laboratori

responsabile progetto e coordinatore tecnico:  
**Ing. Lorenzo TENERANI**

sede di CARRARA  
Via Pratomina, 21  
54023 CARRARA (MS)  
Tel. 0585 855824  
Fax 0585 855817

sede di FIRENZE  
Via di Soffiano, 15  
50149 FIRENZE (FI)  
Tel. 055 7399056  
Fax 055 711444

NOME ELABORATO  
Identificazione fabbricati interni all'isononica Lva 60 dB(A)(2018)

CODICE ELABORATO  
**INT-AMB-04-TAV-011**

Codice elaborato		INT-AMB-04-TAV-011						Scala	1:10.000
Rev.	Descrizione	Redatto	Data	Verificato	Data	Approvato	Data	Autorizzato	
A	Emissione per integrazioni VIA	G.Rossi	Agosto 2015	M. Angeloni	Agosto 2015	L.Tenerani	Agosto 2015	T.A. - V. D'Antozzo	

A limito di legge di riferimento le proprietà di questo elaborato, in merito di approvazione e di rendiconto, sono state autorizzate.