

- Acque ferme**
- Vegetazione delle acque ferme (22.4)
- Torbiere e paludi**
- Vegetazione dei canneti e di specie simili (53.1)
- Coltivi ed aree costruite**
- Prati permanenti (81)
 - Seminativi intensivi e continui (82.11)
 - Serre e orti (82.12)
 - Colture di tipo estensivo e sistemi agricoli complessi (82.3)
- Frutteti, vigneti e piantagioni arboree**
- Oliveti (83.11)
 - Altre piantagioni di latifoglie (83.325)
 - Siti industriali attivi (86.3)
- (Fonte: I.S.P.R.A. Istituto Superiore per la Protezione e la Ricerca Ambientale
"Gli habitat in Carta della Natura Schede descrittive degli habitat per la cartografia alla scala 1:50.000")

- Habitat d'acqua dolce**
- Laghi eutrofici naturali con vegetazione del tipo *Magnopotamion* o *Hydrocharition* (3150)
- Formazioni erbose naturali e seminaturali**
- Bordure planiziali, montane e alpine di megaforie idrofile (6430)
- Agroecosistema**
- Coltivi
 - Arboreti
 - Aree urbanizzate
- (Fonte: DIRETTIVA 92/43/CEE DEL CONSIGLIO del 21 maggio 1992
Relativa alla conservazione degli habitat naturali e seminaturali e della flora e della fauna selvatiche (GU L 205 del 22.7.1992, pag. 7)

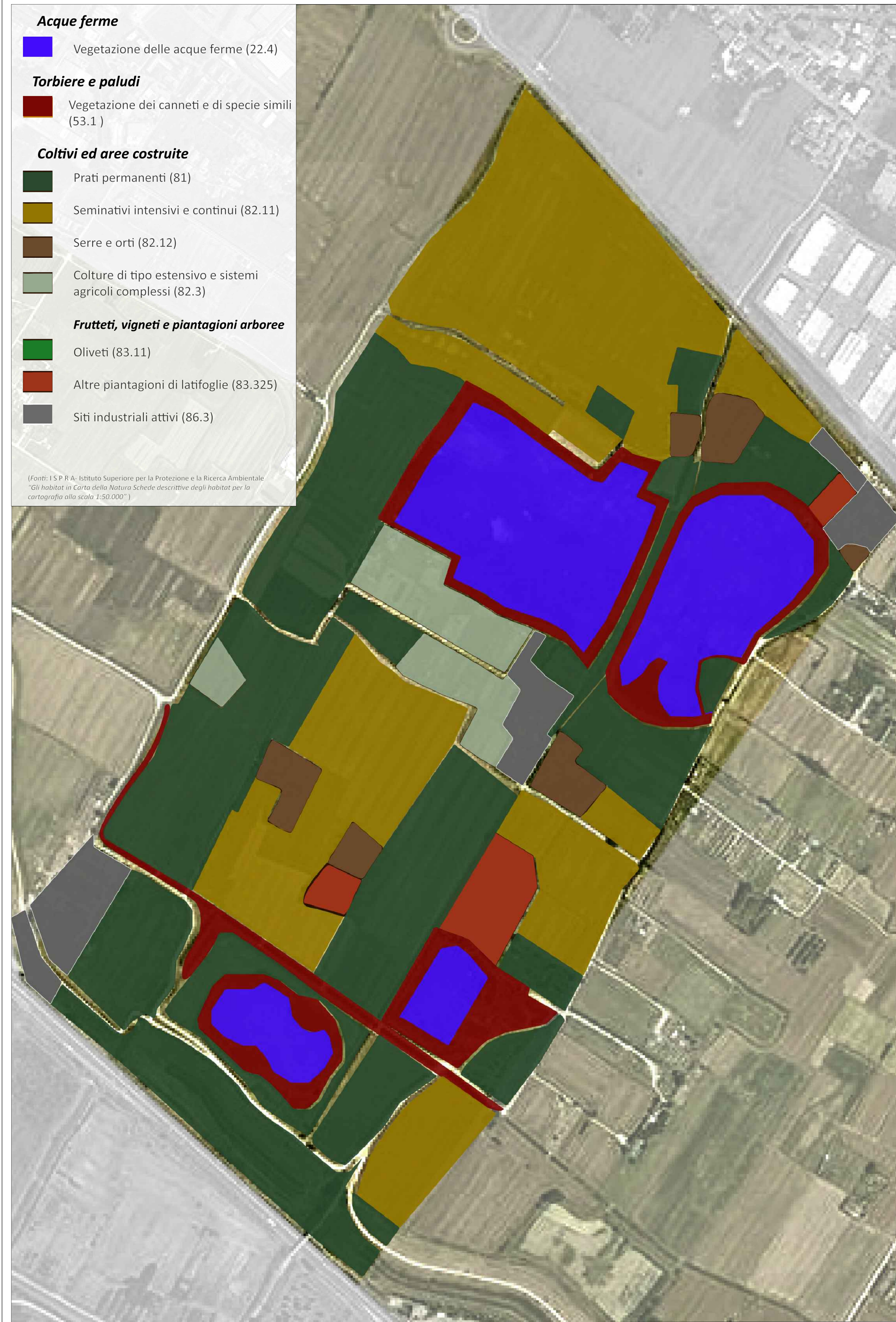

PROponente

Toscana Aeroporti

MASTER PLAN 2014-2029
AEROPORTO AMERIGO VESPUCCI
FIRENZE

STUDIO DI IMPATTO AMBIENTALE

ambiente
Ingegneria ambientale e laboratori

RESPONSABILE PROGETTO E COORDINATORE TECNICO:
Ing. Lorenzo TENERANI

NOME ELABORATO: Carta di vegetazione/habitat del Podere La Querciola

CODICE ELABORATO: INT-INC-00-TAV-004

Int.	Descrizione	Autore	Data	Verificato	Data	Approvato	Data	Autofirma
A	Emissione per integrazioni VIA	M. Egidi	Agosto 2016	L. Tenerani	Agosto 2016	L. Tenerani	Agosto 2016	T.A. - V. D'Alessandro

Il foglio è parte di un documento più ampio e non deve essere considerato separatamente.