LAYOUT TUBAZIONI
CIRCUITO ACQUA
ANTINCENDIO

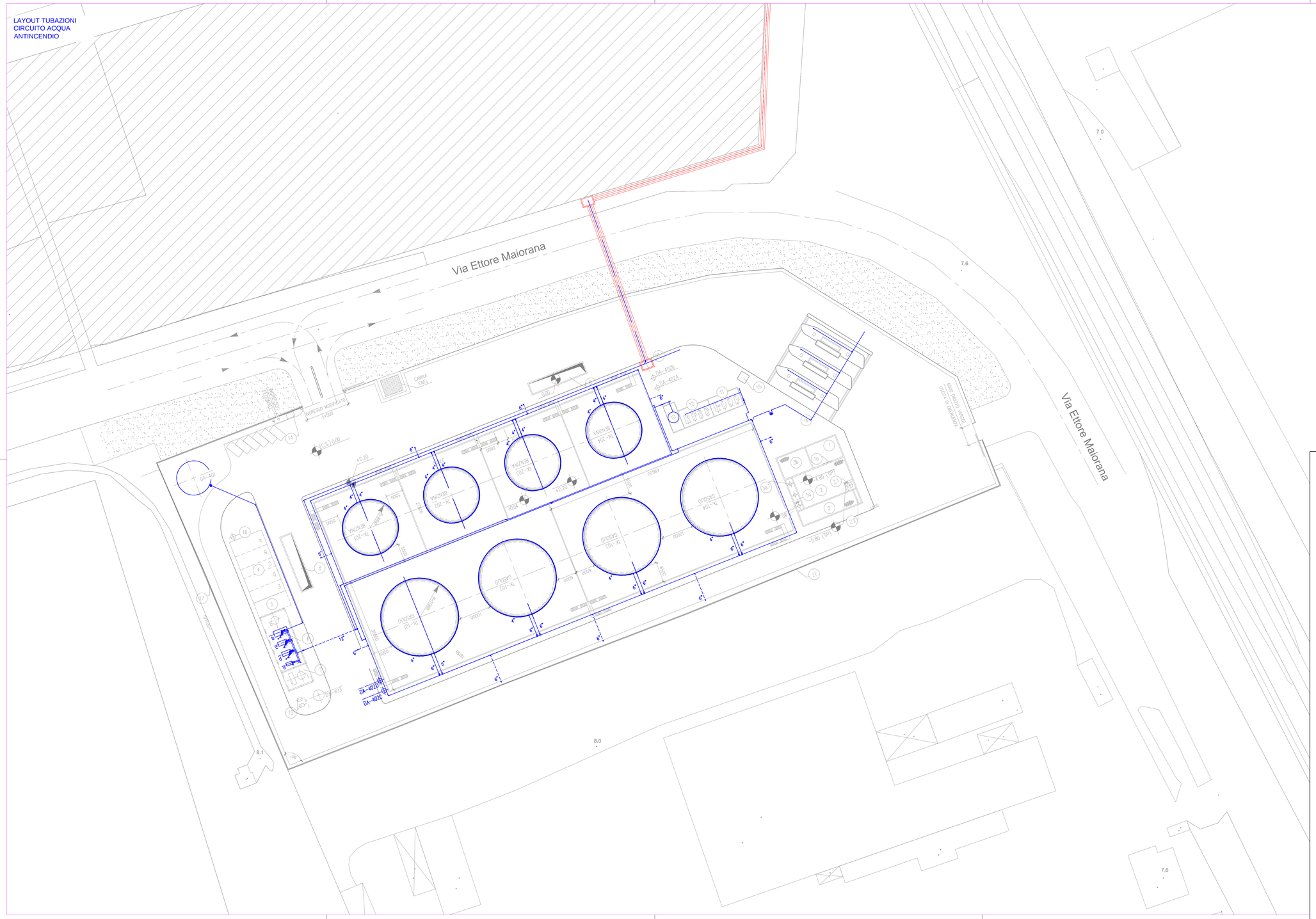

LEGENDA IMPIANTO ANTINCENDIO

1 VASCA DI PRIMA PIOGGIA "V-401"

1a PARATOIA DI STRAMAZZO

2 ACCUMULO SECONDA PIOGGIA "V-402"

2.1 POMPA DI RILANCIO AI TRATTAMENTI "P-405"

2.2 ACCUMULO OLIO PER AUTOSPURGO

3 DISOLEATURA ACQUE SECONDA PIOGGIA "PK-405"

3a VASCA DI RILANCIO AL RICETTORE

3a.1 POMPE DI SOLLEVAMENTO AL RICETTORE "P-404 A/B/C"

3b TRATTAMENTO FOGNA OLEOSA "PK-404"

4 PALAZZINA PIANO TERRA
- A: SALA CONTROLLO
- B: MENSA, SPOGLIATOI, WC
- C: INGRESSO - VANO SCALA
- D: CABINA ELETTRICA
- E: MAGAZZINO

PALAZZINA PRIMO PIANO
UFFICI - WC

5 AREA SERVIZI

6 LOCALE ANTINCENDIO
- a: "TK-401" (SERBATOIO DIESEL RISERVA POMPA "P-401C")
- b: POMPA "P-401C" (ACQUA A.I. DIESEL)
- c: POMPA "P-401B" (ACQUA A.I. ELE)
- d: POMPA "P-401A" (ACQUA A.I. ELE)
- e: POMPA "P-402" (A.I. JOKEY)

7 LOCALE GENERATORE
- f: "TK-302" (SERBATOIO DIESEL RISERVA GENERATORE "GE-101")
- g: GENERATORE ELETTRICO "GE-101"

8 PESE

9 BAIE DI CARICAMENTO

10 SKID RECUPERO VAPORI

11 SALA POMPE GASOLIO
- h: POMPA "P-101A"
- i: POMPA "P-101B"
- l: POMPA "P-101C"
- m: POMPA "P-102"

12 SALA POMPE BENZINA
- n: POMPA "P-201A"
- o: POMPA "P-201B"
- p: POMPA "P-201C"
- q: POMPA "P-202"

13 POMPE SERVIZI
- r: POMPA "P-403A" (ACQUA DOLCE)
- s: POMPA "P-403B" (ACQUA DOLCE)

14 GUARDIOLA

15 CABINA OPERATORE

16 FOSSA IHMOFF

17 MURO IN C.A. DI RECINZIONE Sp. cm 20

18 TERMINALE DI SCARICO NAVE

DA-401	SERBATOIO ACQUA ANTINCENDIO
DA-402A/B/C/D	SERBATOIO SCHIUMOGENO
DA-403	RISERVA ACQUA DOLCE

LINEA ACQUA ANTINCENDIO

COMUNE DI BRINDISI
(Provincia di Brindisi)

Oggetto:

PROGETTO PER LA REALIZZAZIONE DI UN DEPOSITO COSTIERO DI IDROCARBURI - GASOLIO E BENZINA - CON ANNESSO TERMINALE DI CARICO SITO NELL'AREA PROSPICIENTE LA BANCHINA COSTA MORENA RIVA DEL PORTO DI BRINDISI

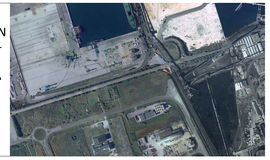

PROGETTO DEFINITIVO

Elaborato:

LAYOUT TUBAZIONI CIRCUITO ACQUA ANTINCENDIO

Tav: EG.5

Data:

Rif.Doc. : BRUND_PD_EG.5_001

scala: 1:500

Approvazioni:

Rev.	Data	Redazione	Verifica	Approvazione
00		PR	SZ	SZ

Committente :

BRUNDISUM S.p.a.
Sede Legale
Via Ettore Maiorana 6/A
Zona Industriale
72100 -Brindisi (BR)
Tel. 0831-571149

I progettisti:

Ing. Salvatore Zaccaro (Capogruppo G.d.L.)
Geom. Rosella Venuti
Ing. Giuseppe Morganti
Ing. Antonino Restuccia
Arch. Alessia Scimone
Ing. Marco Calogero

Giovani professionisti:
Ing. Anna Tripodi
Ing. Eleonora Vigilanisi

Questo elaborato è di proprietà dei progettisti e della Brundisium S.p.A.- Gruppo Miccolis. E' vietata qualsiasi riproduzione, sia integrale che parziale, senza aurotizzazione scritta. Non può essere utilizzato per scopi diversi da quelli per cui è fornito.