LAYOUT IMPIANTO ILLUMINAZIONE

LEGENDA IMPIANTO ILLUMINANTE

1 VASCA DI PRIMA PIOGGIA "V-401"

14 PARATOIA DI STRAMAZZO

2 ACCUMULO SECONDA PIOGGIA "A-402"

2.1 POMPA DI RILANCIO AI TRATTAMENTI "P-403"

2.2 ACCUMULO OLIO PER AUTOSPURGO

3 DISOLEATURA ACQUE SECONDA PIOGGIA "PK-405"

3a VASCA DI RILANCIO AL RICETTORE

3a.1 POMPE DI SOLLEVAMENTO AL RICETTORE "P-404 A/B/C"

3b TRATTAMENTO FOGNA OLEOSA "PK-404"

4 PALAZZINA PIANO TERRA
- A SALA CONTROLLO
- B MENSA, SPOGLIATOI, WC
- C INGRESSO – VINO SCALA
- D CABINA ELETTRICA
- E MAGAZZINO

PALAZZINA PRIMO PIANO
- UFFICI – WC

5 AREA SERVIZI

6 LOCALE ANTINCENDIO
- a "TK-401" (SERBATOIO DIESEL RISERVA POMPA "P-407/C")
- b POMPA "P-407/C" (ACQUA A.L.-DIESEL)
- c POMPA "P-407/B" (ACQUA A.L.-ELE)
- d POMPA "P-407/A" (ACQUA A.L.-ELE)
- e POMPA "P-407" (A.L.-JOKEY)

7 LOCALE GENERATORE
- f "TK-402" (SERBATOIO DIESEL RISERVA GENERATORE "GE-101")
- g GENERATORE ELETTRICO "GE-101"

8 PESE

9 BAIE DI CARICAMENTO

10 SKID RECUPERO VAPORI

11 SALA POMPE GASOLIO
- h POMPA "P-101A"
- i POMPA "P-101B"
- l POMPA "P-101C"
- m POMPA "P-102"

12 SALA POMPE BENZINA
- n POMPA "P-201A"
- o POMPA "P-201B"
- p POMPA "P-201C"
- q POMPA "P-202"

13 POMPE SERVIZI
- r POMPA "P-403A" (ACQUA DOLCE)
- s POMPA "P-403B" (ACQUA DOLCE)

14 GUARDIOLA

15 CABINA OPERATORE

16 FOSSA IMHOFF

17 MURO IN C.A. DI RECINZIONE Sp. cm 20

18 TERMINALE DI SCARICO NAVE

DA-401 SERBATOIO ACQUA ANTINCENDIO

DA-402A/B/C/D SERBATO O SO-RIMOGENO

DA-403 RISERVA ACQUA DOLCE

ARMATURA ILLUMINANTE Eve4x 2X36W FL INSTALLATA SU PALINA A SBRACCIO

ARMATURA ILLUMINANTE Eve4x 2X36W FL SU PALINA INSTALLATA A BASAMENTO

ARMATURA ILLUMINANTE Eve4x 2X36W FL MONTAGGIO A PLAFONE/PARETE

PALI STRADALI CON PROIETTORE DA 250W IP65

# COMUNE DI BRINDISI
# (Provincia di Brindisi)

**Oggetto:**

PROGETTO PER LA REALIZZAZIONE DI UN DEPOSITO COSTIERO DI IDROCARBURI - GASOLIO E BENZINA - CON ANNESSO TERMINALE DI CARICO SITO NELL'AREA PROSPICIENTE LA BANCHINA COSTA MORENA RIVA DEL PORTO DI BRINDISI

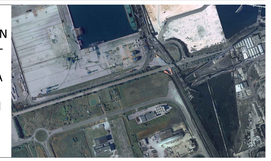

## PROGETTO DEFINITIVO

**Elaborato:**

LAYOUT IMPIANTO DI ILLUMINAZIONE

**Tav:** EG.10

**Data:**

**Rif.Doc. :** BRUND_PD_EG.10_001

**scala:** 1:500

**Approvazioni:**

| Rev. | Data | Redazione | Verifica | Approvazione |
|---|---|---|---|---|
| 00 | | PR | SZ | SZ |
| | | | | |
| | | | | |


**Committente :**

**BRUNDISUM S.p.a.**

Sede Legale
Via Ettore Maiorana 6/A
Zona Industriale
72100 -Brindisi (BR)
Tel. 0831-571149

**I progettisti:**

Ing. Salvatore Zaccaro (Capogruppo G.d.L.)
Geom. Rossella Venuti
Ing. Giuseppe Morganti
Ing. Antonino Restuccia
Arch. Alessia Scimone
Ing. Marco Calogero

**Giovani professionisti:**

Ing. Anna Tripodi
Ing. Eleonora Vigilanisi



Questo elaborato è di proprietà dei progettisti e della Brundisium S.p.A.- Gruppo Miccolis. E' vietata qualsiasi riproduzione, sia integrale che parziale, senza aurotizzazione scritta. Non può essere utilizzato per scopi diversi da quelli per cui è fornito.