

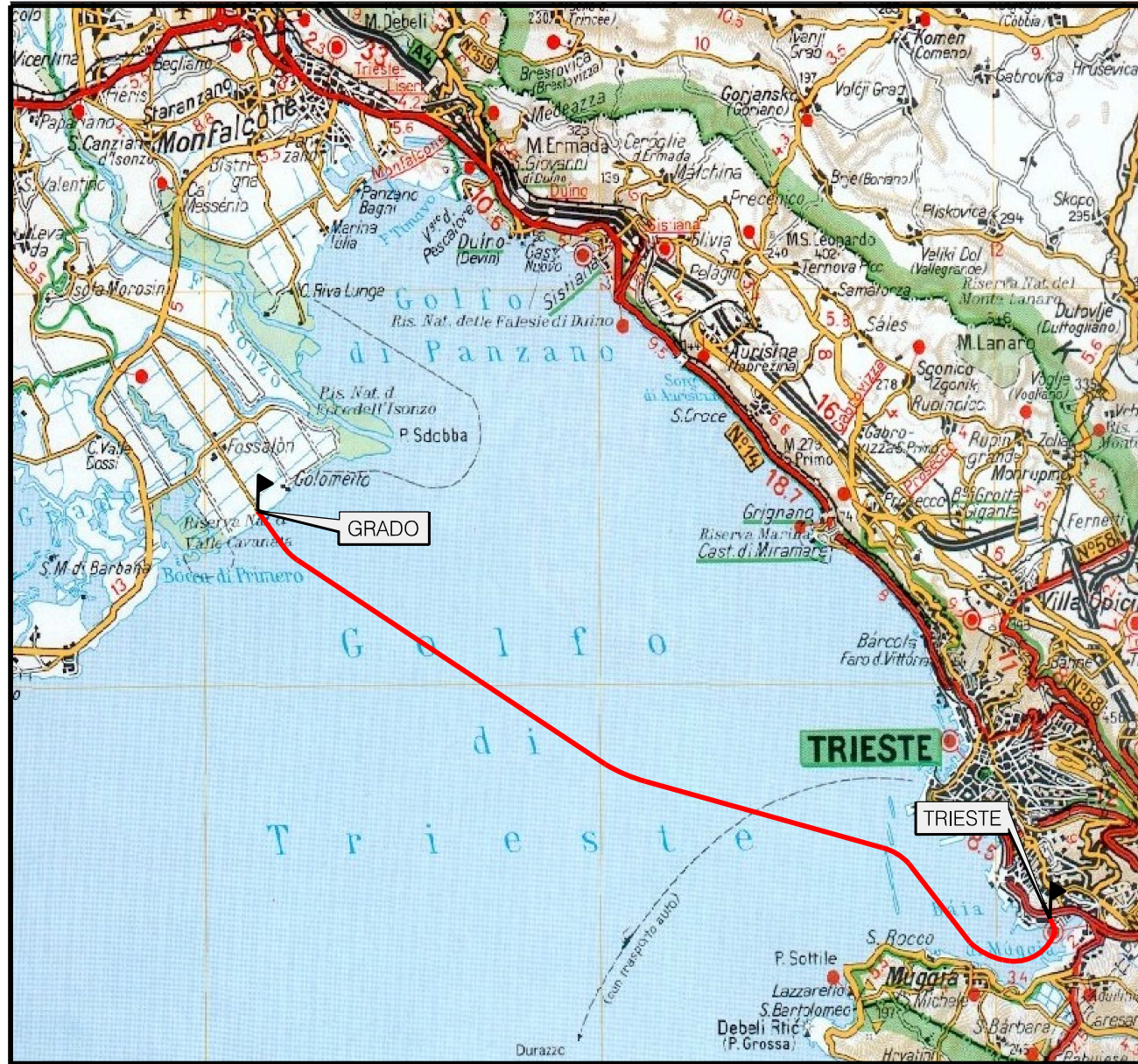

Il presente disegno e' di proprieta' aziendale - La Societa' tutelera' i propri diritti a termine di legge.



COROGRAFIA Scala 1:200.000

|   |          |  |        |         |  |            |           |
|---|----------|--|--------|---------|--|------------|-----------|
| 00  | 28-04-08 | EMISSIONE  | AGUZZI | CECCONI | BRUZZO   |            |           |
| INDICE  | DATA     | REVISIONI  |        |         | ELABORATO  | VERIFICATO | APPROVATO |
|  <b>Snam</b><br>Rete Gas |          |  <b>Enereco</b><br>ENGINEERING AND CONSULTING |        |         | Dis.<br>08807-ENV-DW-000-013<br>Fg. 1 di 3                     |            |           |
| Metanodotto TRIESTE – GRADO – VILLESSE<br>Sealine TRIESTE-GRADO DN 800 (32"), P 75 bar                        |          |  |        |         | Comm. NR/07147   |            |           |
|   |          |  |        |         | INDICE   | 00         |           |
| AVVISTAMENTI E SPIAGGIAMENTI DEI MAMMIFERI E DEI RETTILI MARINI   |          |  |        |         | Scala 1:100000<br>Sostituisce il .....<br>Sostituito dal ..... |            |           |

Metanodotto TRIESTE - GRADO - VILLESSE  
Sealine TRIESTE-GRADO DN 800 (32"), P 75 bar

AVVISTAMENTI E SPIAGGIAMENTI DI MAMMIFERI  
E RETTILI MARINI



Quadro d'unione



|        |          |           |                           |            |           |
|--------|----------|-----------|---------------------------|------------|-----------|
| 00     | 28-04-08 | EMISSIONE | AGUZZI                    | CECCONI    | BRUZZO    |
| INDICE | DATA     | REVISIONI | ELABORATO                 | VERIFICATO | APPROVATO |
|        |          |           | Dis. 08807-ENV-DW-000-013 |            |           |
|        |          |           | Comm. NR/07147            |            |           |

Foglio  
2  
di 3  
Scala  
1:100000

Il presente disegno e' di proprieta' aziendale - La Societa' tutelera' i propri diritti a termine di legge.

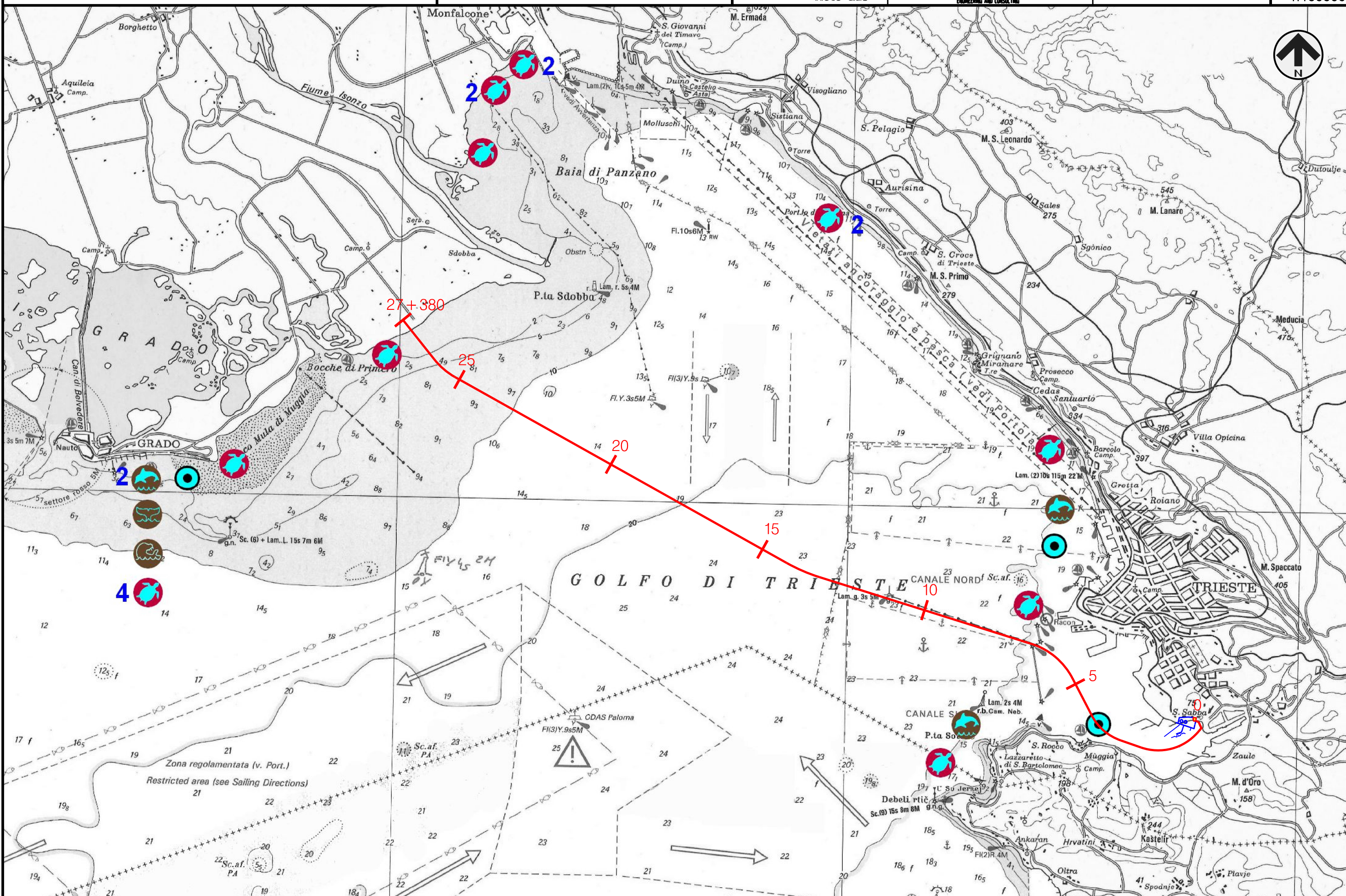



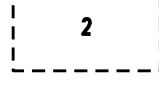

|  |          |                   |  |            |           |
|--|----------|-------------------|--|------------|-----------|
| 00   | 28-04-08 | EMISSIONE         | AGUZZI   | CECCONI    | BRUZZO    |
| INDICE   | DATA     | R E V I S I O N I | ELABORATO  | VERIFICATO | APPROVATO |
|  <b>Eni</b><br>Rete Gas |          |                   |  <b>Enereco</b><br>ENGINEERING AND CONSULTING |            |           |
|  |          |                   | Dis. 08807-ENV-DW-000-013  |            |           |
|  |          |                   | Comm. NR/07147   |            |           |

AVVISTAMENTI E SPIAGGIAMENTI DEI MAMMIFERI  
E DEI RETTILI MARINI



# LEGENDA

## SIMBOLOGIA CARTOGRAFICA

|   |                         |
|---|-------------------------|
|  | Metanodotto in progetto |
|  | Tacca chilometrica      |

## LEGENDA TEMATICA

LEGENDA

|   |                       |
|---|-----------------------|
|  | Tursiops truncatus    |
|  | Stenella coeruleoalba |
|  | Grampus griseus       |
|  | Indeterminato         |
|  | Caretta caretta       |

Il presente disegno e' di proprieta' aziendale - La Societa' tutelera' i propri diritti a termine di legge.