



COROGRAFIA Scala 1:200.000

00	28-04-08	EMISSIONE	AGUZZI	CECCONI	BRUZZO		
INDICE	DATA	REVISIONI			ELABORATO	VERIFICATO	APPROVATO
 Snam Rete Gas		 Enereco ENGINEERING AND CONSULTING		Dis. 08807-ENV-DW-000-020			
				Fg. 1 di 4			
				Comm. NR/07147			
		Metanodotto TRIESTE – GRADO – VILLESSE Sealine TRIESTE-GRADO DN 800 (32"), P 75 bar		INDICE 00			
				Scala 1:50000			
		STIMA DEGLI IMPATTI SULL'AMBIENTE MARINO (FASE DI COSTRUZIONE)		Sostituisce il			
				Sostituito dal			



00	28-04-08	EMISSIONE	AGUZZI	CECCONI	BRUZZO	Foglio 2 di 4
INDICE	DATA	REVISIONI	ELABORATO	VERIFICATO	APPROVATO	
						Dis. 08807-ENV-DW-000-020
						Comm. NR/07147
						Scala 1:50000

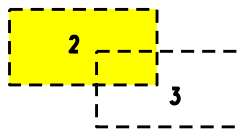
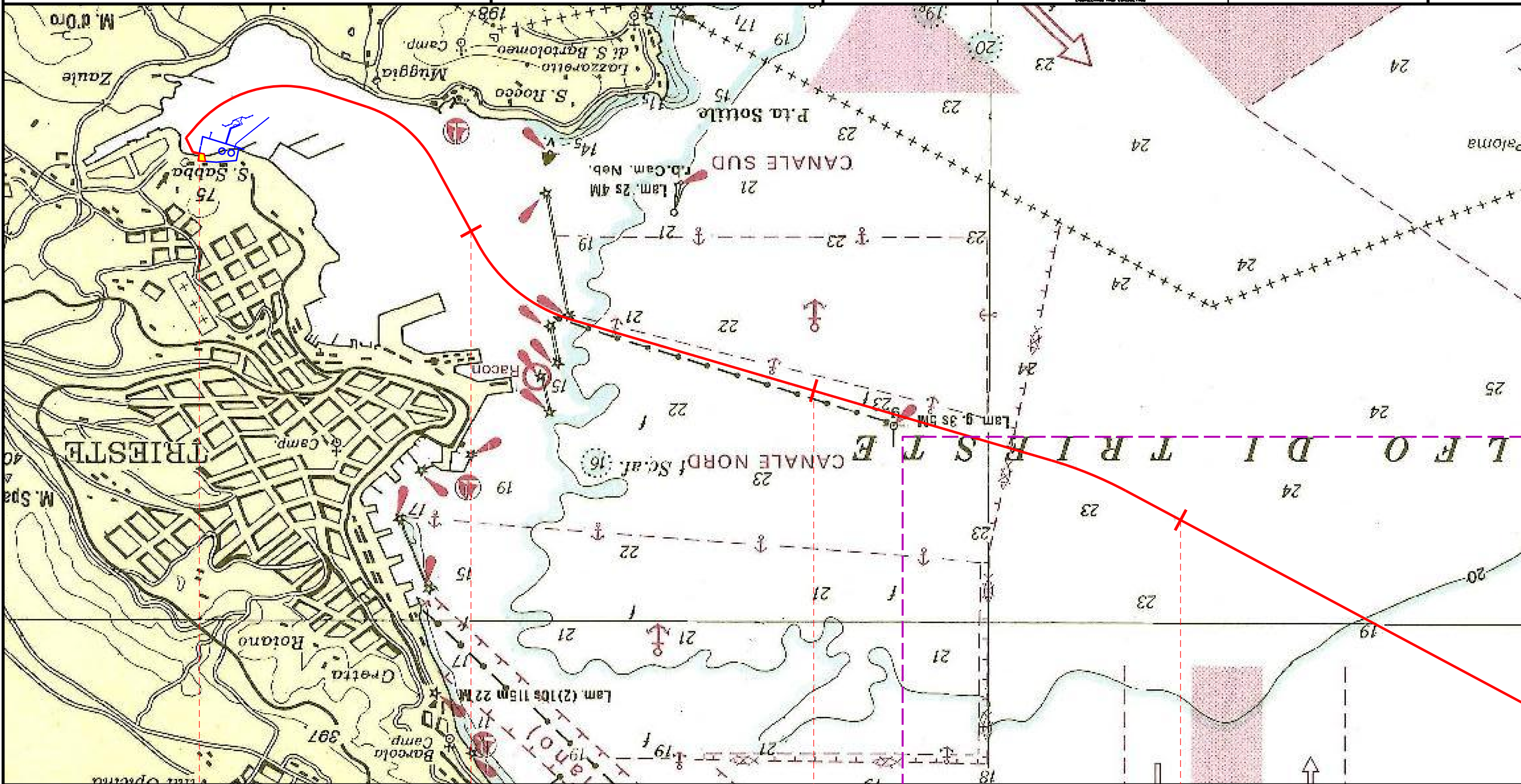

Il presente disegno e' di proprieta' aziendale - La Societa' tutelera' i propri diritti a termine di legge.

TRIESTE
 TRIESTE

CAPITANERIA DI TRIESTE
 CAPITANERIA DI TRIESTE

0.000



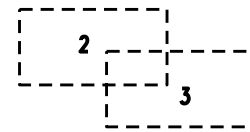

00	28-04-08	EMISSIONE	AGUZZI	CECCONI	BRUZZO		
INDICE	DATA	R E V I S I O N I			ELABORATO	VERIFICATO	APPROVATO
Dis. 08807-ENV-DW-000-020			Comm. NR/07147				



STIMA DEGLI IMPATTI SULL'AMBIENTE MARINO (FASE DI COSTRUZIONE)

LEGENDA

SIMBOLOGIA CARTOGRAFICA

- Metanodotto in progetto
- Metanodotti in esercizio
- Tacca chilometrica
- Area impianti

SIMBOLOGIA MECCANICA

- Punto di intercettazione di linea (P.I.L.)
- Punto di intercettazione di derivazione importante (P.I.D.I.)
- Punto di intercettazione di derivazione semplice con stacco da P.I.L. (P.I.D.S.)
- Punto di intercettazione e derivazione semplice con stacco da Linea (P.I.D.S.)
- Punto di intercettazione con discaggio di allacciamento (P.I.D.A.)
- Punto predisposto per il discaggio di allacciamento (P.P.D.A.)
- Punto di sezionamento elettrico terminale (P.S.E.T.)
- Stazione predisposta per lancio e ricevimento PIG
- Impianto di riduzione/regolazione della pressione

LEGENDA TEMATICA

- IMPATTO ALTO
- IMPATTO MEDIO
- IMPATTO BASSO
- IMPATTO TRASCURABILE
- IMPATTO NULLO
- VEDERE DISEGNO N. 08807-ENV-DW-000-022

Il presente disegno e' di proprieta' aziendale - La Societa' tutelera' i propri diritti a termine di legge.

Progressiva chilometrica	N.
Comuni	
Province	
Impianti	TIPO - N. - PROC.
ATMOSFERA	
SUOLO E SOTTOSUOLO	
AMBIENTE IDRICO	
PLANKTON, BENTOS, NECTON E ECOSISTEMI	
SOCIO-ECONOMIA	
PAESAGGIO	