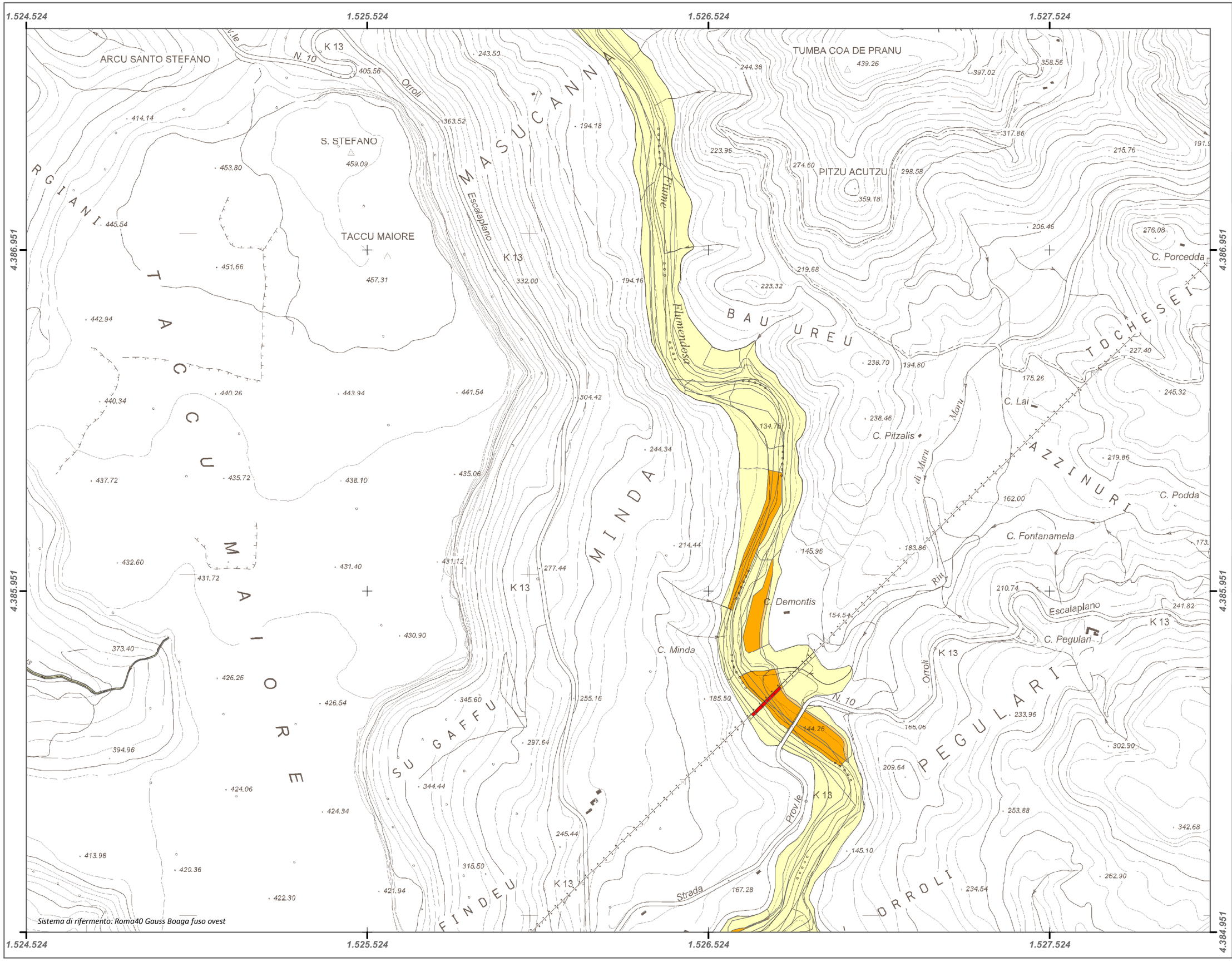


REGIONE AUTÒNOMA DE SARDIGNA
REGIONE AUTONOMA DELLA SARDEGNA

PRESIDÈNTZIA
PRESIDENZA
AUTORITA' DI BACINO REGIONALE DELLA SARDEGNA

# Piano di Gestione del Rischio di Alluvioni

## Mappa del Rischio di alluvioni

**Tavola:**

**Ri-0499**

**Legenda**

**Classi di Rischio**

R4 - Molto elevato

Possibili perdite di vite umane e lesioni gravi alle persone, danni gravi agli edifici, alle infrastrutture ed al patrimonio ambientale, distruzione di attività socio-economiche

R3 - Elevato

Possibili problemi per l'incolumità delle persone, danni funzionali agli edifici e alle infrastrutture con conseguente inagibilità degli stessi, interruzione di funzionalità di attività socio-economiche e danni relativi al patrimonio ambientale

R2 - Medio

Possibili danni minori agli edifici, alle infrastrutture e al patrimonio ambientale che non pregiudicano l'incolumità delle persone, l'agibilità degli edifici e la funzionalità delle attività economiche

R1 - Moderato o nullo

Danni sociali, economici ed al patrimonio ambientale trascurabili o nulli

**Sub Bacino:**

**7: Flumendosa-Campidano-Cixerri**

| Data: | Revisione: |
|---|---|
| Luglio 2015 | 1.00 |
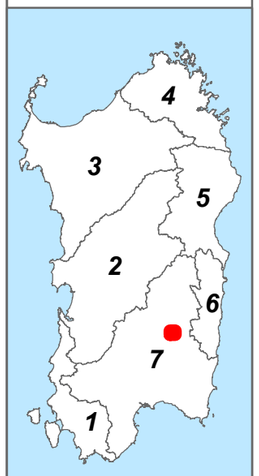
**Scala 1:10.000**