

TUTTI I DIRITTI SONO RISERVATI. Questo documento è di proprietà dello Studio Associato ST.ART, che su di esso si riserva ogni diritto. Pertanto questo documento non può essere copiato, scannerizzato, rielaborato, anche elettronicamente, riprodotto, comunicato o divulgato ad altri, o essere usato in qualsiasi maniera, nemmeno per fini non di lucro, senza autorizzazione scritta.

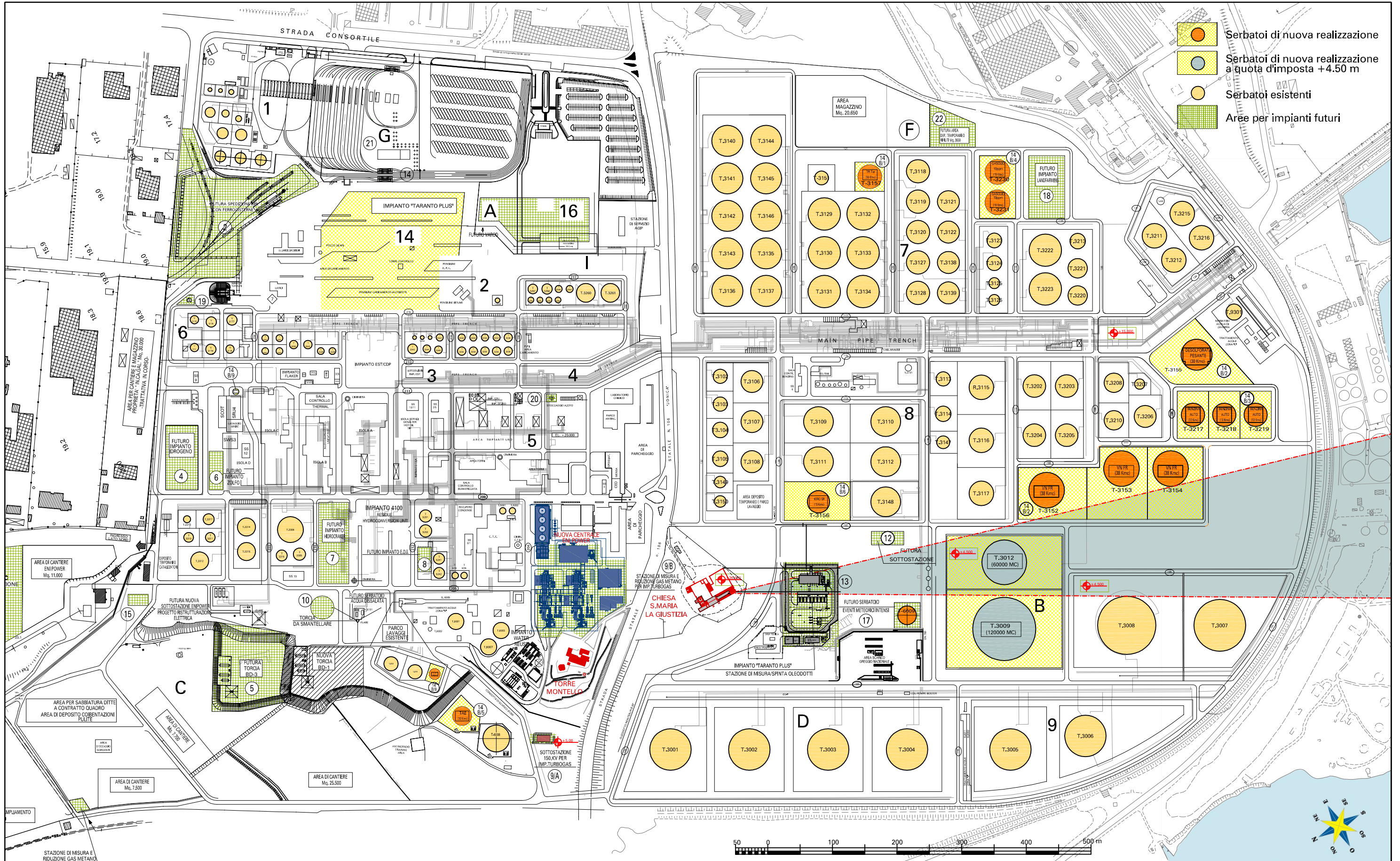

RAFFINERIA DI TARANTO
 INCREMENTO DELLA CAPACITA' DI LAVORAZIONE DELLA RAFFINERIA ENI R & M DI TARANTO E RINNOVO IMPIANTISTICO DELLA CONNESSA CENTRALE ENIPOWER
 PROGETTO DI COMPATIBILIZZAZIONE PAESAGGISTICA

STUDIO ASSOCIATO **ST.ART**
 DOTT.ING. GIANFRANCO TONTI
 DOTT.ING. STEFANO TOMASSI

AREA DI INTERVENTO
 NUOVA PROPOSTA PROGETTUALE

Novembre 2007