

TUTTI I DIRITTI SONO RISERVATI. Questo documento è di proprietà dello Studio Associato ST.ART che su di esso si riserva ogni diritto. Pertanto questo documento non può essere copiato, scannerizzato, rielaborato, anche elettronicamente, riprodotto o divulgato ad altri, o essere usato in qualsiasi maniera, nemmeno per fini non di lucro, senza autorizzazione scritta.

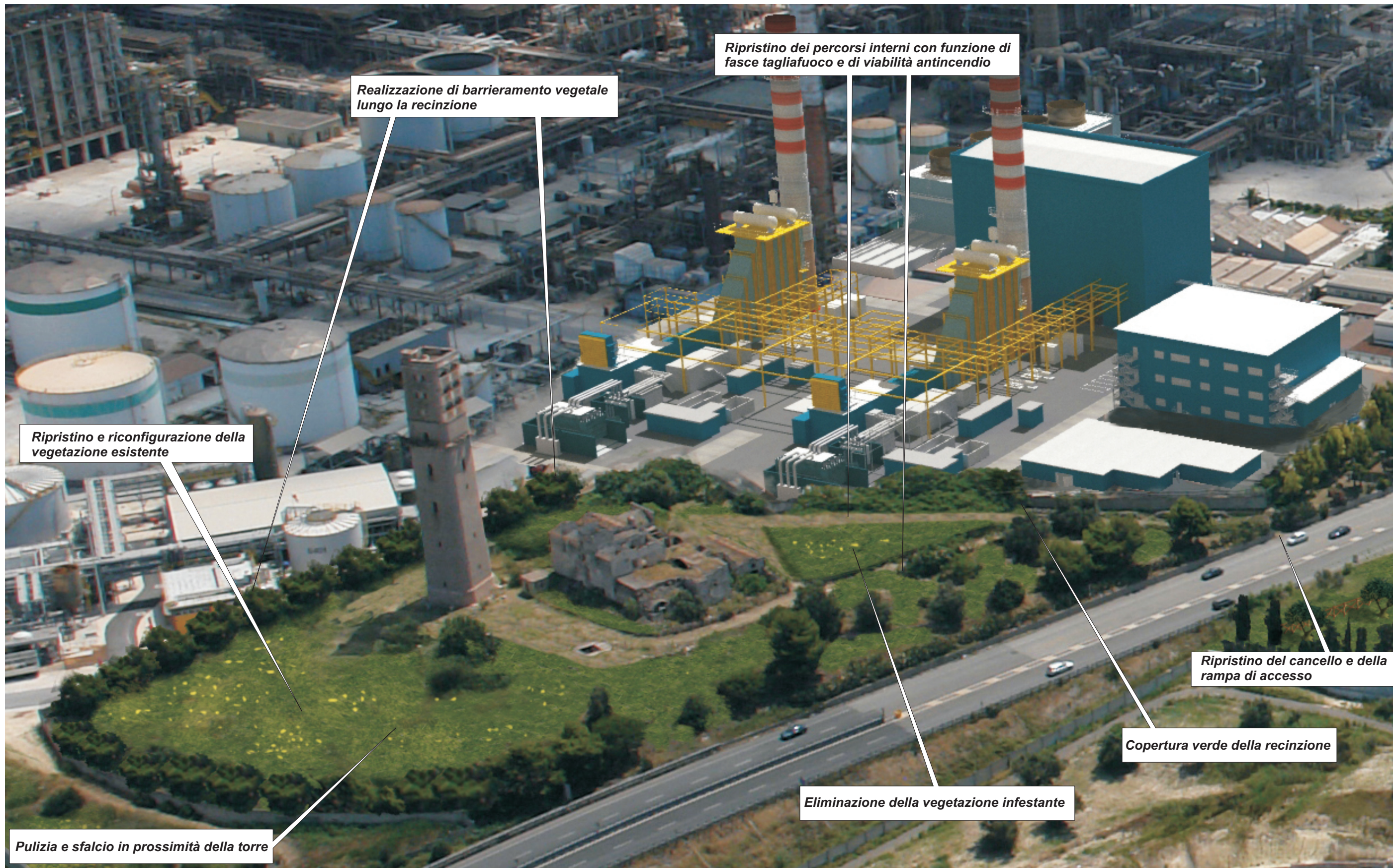

RAFFINERIA DI TARANTO



INCREMENTO DELLA CAPACITA' DI LAVORAZIONE DELLA RAFFINERIA ENI R & M DI TARANTO E RINNOVO IMPIANTISTICO DELLA CONNESSA CENTRALE ENIPOWER
PROGETTO DI COMPATIBILIZZAZIONE PAESAGGISTICA

STUDIO ASSOCIATO



DOTT.ING. GIANFRANCO TONTI
DOTT.ING. STEFANO TOMASSI



AREA DI TORRE MONTELLO: RENDERING FOTOREALISTICO DELLE SISTEMAZIONI ESTERNE A VERDE INDIVIDUATE NELLA NUOVA PROPOSTA PROGETTUALE

Novembre 2007