

TIPOLOGIE FOSSI

FOSSO IN TERRA	FOSSO RIVESTITO IN CLS	FOSSO RIVESTITO SUL FONDO IN CLS
FT1	FC1	FF1
FT2	FC2	FF2
FT3	FC3	FF3
FT4	FC4	FF4
FT5	FC5	FF5

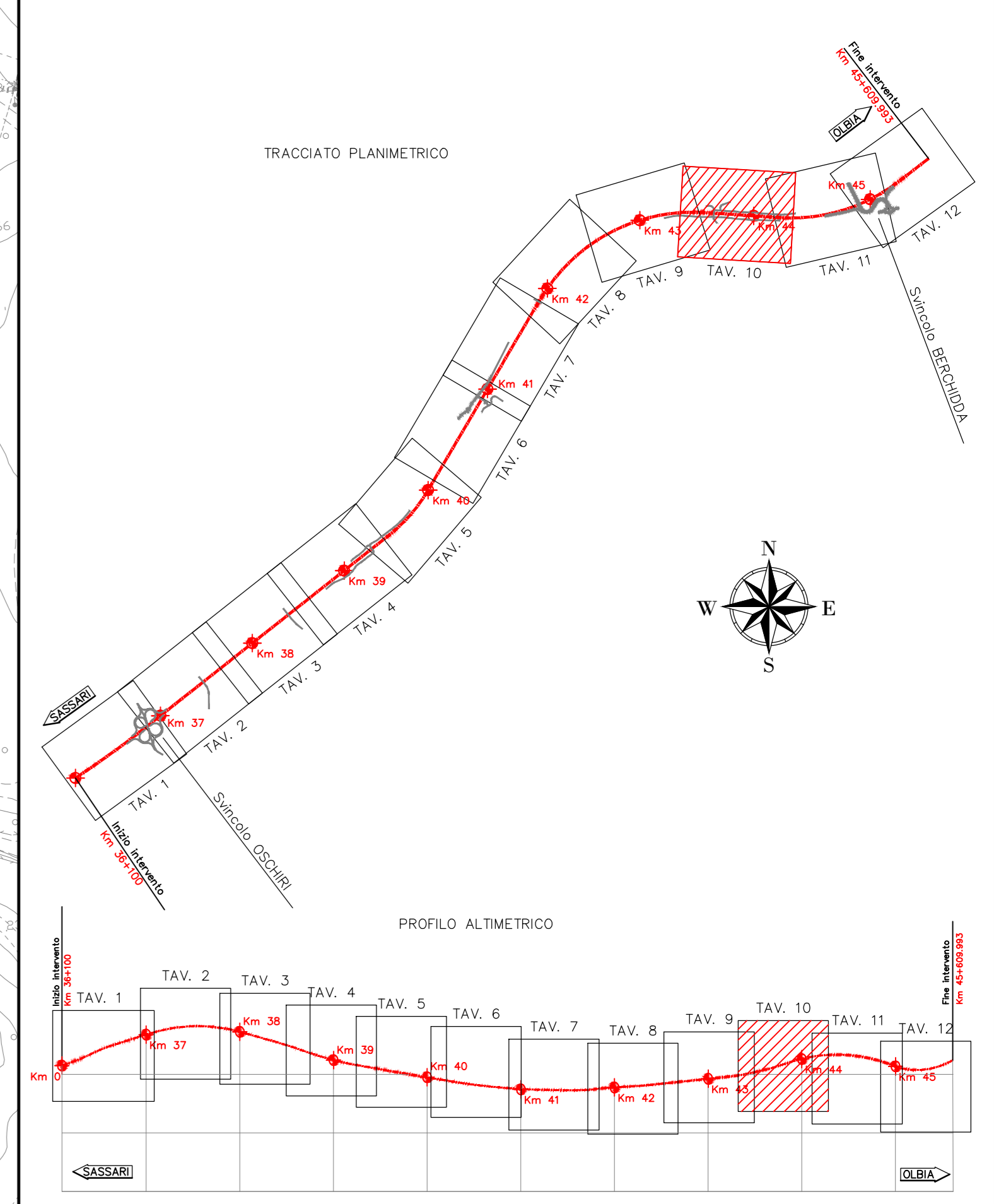
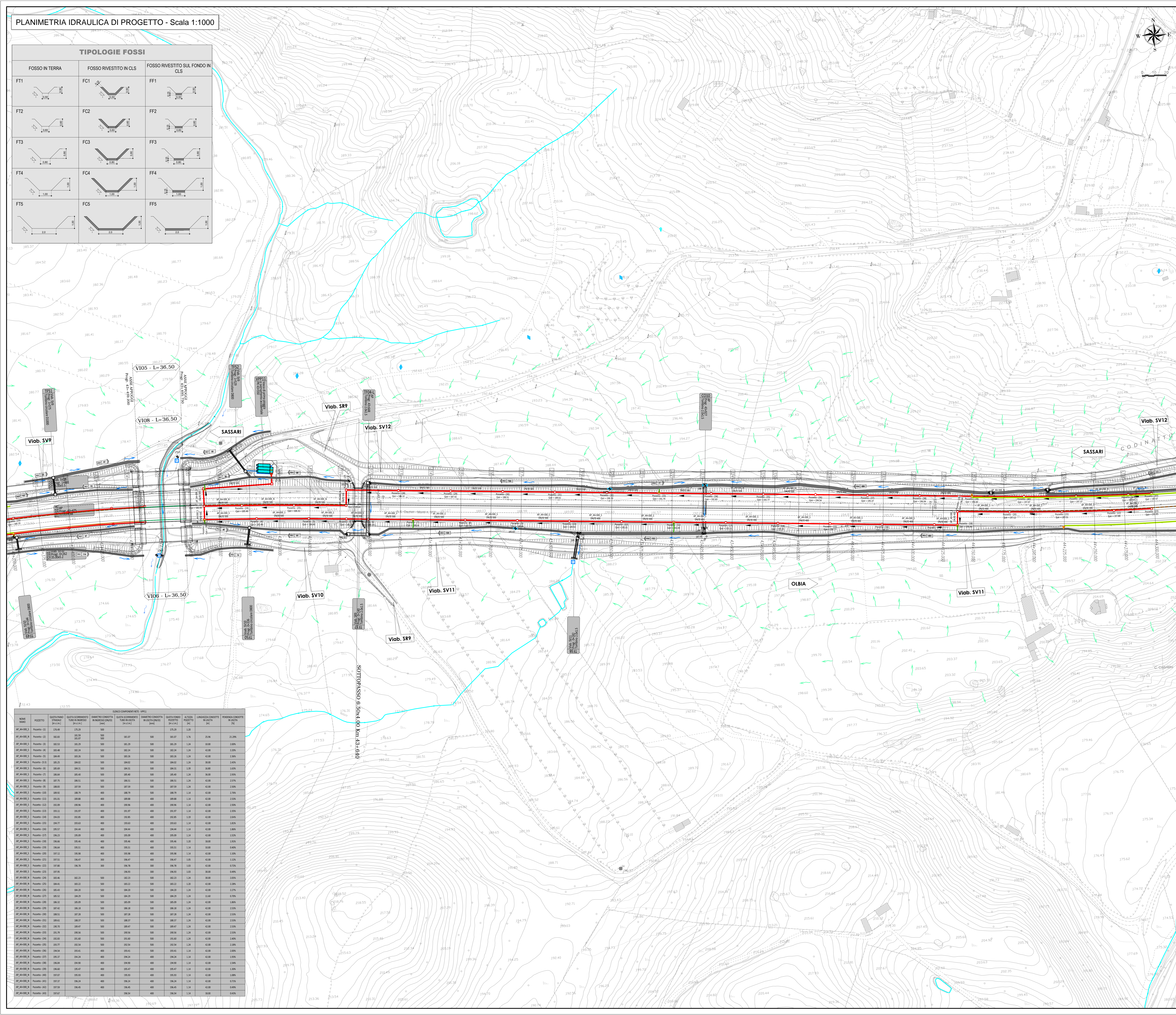

LEGENDA

IDROGRAFIA

- RETIQOLO IDROGRAFICO
- DIREZIONE DRENAGGIO DI VERSANTE
- DIREZIONE DRENAGGIO PROGETTO
- DISPLUVIO
- IMPLUVIO

ATTRAVERSAMENTI E INALVEAZIONI

- TOMBINI DI ATTRAVERSAMENTO IDRAULICO
- INALVEAZIONI IN PROGETTO
- BRIGLIE
- DIFESE SPONDALE

PIATTAFORMA

- COLLETTORI
- CANALETTA DI MARGINE
- CANALETTA GRIGLIATA DI MEZZERIA
- CUNETTA ALLA FRANCESE
- FOSSI DI GUARDIA IN TERRA
- FOSSI DI GUARDIA RIVESTITI SOLO SUL FONDO
- FOSSI DI GUARDIA RIVESTITI (IN TRINCEA)

TEMATISMI GENERALI

- VASCA DI PRIMA PIOGGIA E SVERSAMENTO ACCIDENTALE

PRESDI

- VASCA DI PRIMA PIOGGIA E SVERSAMENTO ACCIDENTALE

N.B. - LA DISTANZA MASSIMA DI INTERASSE TRA I POZZETTI DI MANUTENZIONE È DI 42-45 m
- IL RICOPRIMENTO MINIMO DELLE CONDOTTE LONGITUDINALI È PARI A 0,70 m

STUDIO CONTORETTI-UPPI

NOVA MANO	POSIZIONE	QUOTA FINALE (m)	QUOTA INIZIALE (m)	DIFFERENZA (m)	QUOTA FINALE (m)	QUOTA INIZIALE (m)	DIFFERENZA (m)	PENDENZA (‰)
AP_04_001_01	Presidio-01	179,89	179,78	0,11	179,78	179,78	0,00	0,61%
AP_04_001_02	Presidio-02	180,00	179,90	0,10	179,90	179,90	0,00	0,61%
AP_04_001_03	Presidio-03	180,10	180,00	0,10	180,00	180,00	0,00	0,61%
AP_04_001_04	Presidio-04	180,20	180,10	0,10	180,10	180,10	0,00	0,61%
AP_04_001_05	Presidio-05	180,30	180,20	0,10	180,20	180,20	0,00	0,61%
AP_04_001_06	Presidio-06	180,40	180,30	0,10	180,30	180,30	0,00	0,61%
AP_04_001_07	Presidio-07	180,50	180,40	0,10	180,40	180,40	0,00	0,61%
AP_04_001_08	Presidio-08	180,60	180,50	0,10	180,50	180,50	0,00	0,61%
AP_04_001_09	Presidio-09	180,70	180,60	0,10	180,60	180,60	0,00	0,61%
AP_04_001_10	Presidio-10	180,80	180,70	0,10	180,70	180,70	0,00	0,61%
AP_04_001_11	Presidio-11	180,90	180,80	0,10	180,80	180,80	0,00	0,61%
AP_04_001_12	Presidio-12	181,00	180,90	0,10	180,90	180,90	0,00	0,61%
AP_04_001_13	Presidio-13	181,10	181,00	0,10	181,00	181,00	0,00	0,61%
AP_04_001_14	Presidio-14	181,20	181,10	0,10	181,10	181,10	0,00	0,61%
AP_04_001_15	Presidio-15	181,30	181,20	0,10	181,20	181,20	0,00	0,61%
AP_04_001_16	Presidio-16	181,40	181,30	0,10	181,30	181,30	0,00	0,61%
AP_04_001_17	Presidio-17	181,50	181,40	0,10	181,40	181,40	0,00	0,61%
AP_04_001_18	Presidio-18	181,60	181,50	0,10	181,50	181,50	0,00	0,61%
AP_04_001_19	Presidio-19	181,70	181,60	0,10	181,60	181,60	0,00	0,61%
AP_04_001_20	Presidio-20	181,80	181,70	0,10	181,70	181,70	0,00	0,61%
AP_04_001_21	Presidio-21	181,90	181,80	0,10	181,80	181,80	0,00	0,61%
AP_04_001_22	Presidio-22	182,00	181,90	0,10	181,90	181,90	0,00	0,61%
AP_04_001_23	Presidio-23	182,10	182,00	0,10	182,00	182,00	0,00	0,61%
AP_04_001_24	Presidio-24	182,20	182,10	0,10	182,10	182,10	0,00	0,61%
AP_04_001_25	Presidio-25	182,30	182,20	0,10	182,20	182,20	0,00	0,61%
AP_04_001_26	Presidio-26	182,40	182,30	0,10	182,30	182,30	0,00	0,61%
AP_04_001_27	Presidio-27	182,50	182,40	0,10	182,40	182,40	0,00	0,61%
AP_04_001_28	Presidio-28	182,60	182,50	0,10	182,50	182,50	0,00	0,61%
AP_04_001_29	Presidio-29	182,70	182,60	0,10	182,60	182,60	0,00	0,61%
AP_04_001_30	Presidio-30	182,80	182,70	0,10	182,70	182,70	0,00	0,61%
AP_04_001_31	Presidio-31	182,90	182,80	0,10	182,80	182,80	0,00	0,61%
AP_04_001_32	Presidio-32	183,00	182,90	0,10	182,90	182,90	0,00	0,61%
AP_04_001_33	Presidio-33	183,10	183,00	0,10	183,00	183,00	0,00	0,61%
AP_04_001_34	Presidio-34	183,20	183,10	0,10	183,10	183,10	0,00	0,61%
AP_04_001_35	Presidio-35	183,30	183,20	0,10	183,20	183,20	0,00	0,61%
AP_04_001_36	Presidio-36	183,40	183,30	0,10	183,30	183,30	0,00	0,61%
AP_04_001_37	Presidio-37	183,50	183,40	0,10	183,40	183,40	0,00	0,61%
AP_04_001_38	Presidio-38	183,60	183,50	0,10	183,50	183,50	0,00	0,61%
AP_04_001_39	Presidio-39	183,70	183,60	0,10	183,60	183,60	0,00	0,61%
AP_04_001_40	Presidio-40	183,80	183,70	0,10	183,70	183,70	0,00	0,61%
AP_04_001_41	Presidio-41	183,90	183,80	0,10	183,80	183,80	0,00	0,61%
AP_04_001_42	Presidio-42	184,00	183,90	0,10	183,90	183,90	0,00	0,61%
AP_04_001_43	Presidio-43	184,10	184,00	0,10	184,00	184,00	0,00	0,61%
AP_04_001_44	Presidio-44	184,20	184,10	0,10	184,10	184,10	0,00	0,61%
AP_04_001_45	Presidio-45	184,30	184,20	0,10	184,20	184,20	0,00	0,61%
AP_04_001_46	Presidio-46	184,40	184,30	0,10	184,30	184,30	0,00	0,61%
AP_04_001_47	Presidio-47	184,50	184,40	0,10	184,40	184,40	0,00	0,61%
AP_04_001_48	Presidio-48	184,60	184,50	0,10	184,50	184,50	0,00	0,61%
AP_04_001_49	Presidio-49	184,70	184,60	0,10	184,60	184,60	0,00	0,61%
AP_04_001_50	Presidio-50	184,80	184,70	0,10	184,70	184,70	0,00	0,61%

ANAS S.p.A. **Commissario Governativo Delegato**
OPCM n. 3869 del 23 aprile 2010 **REGIONE SARDEGNA**

O.P.C.M. n. 3869 del 23/04/2010. Disposizioni urgenti di protezione civile per fronteggiare l'emergenza determinatasi nel settore del traffico e della mobilità nelle province di Sassari ed Olbia - Tempio, in relazione alla strada statale Sassari - Olbia

SOGGETTO ATTUATORE ANAS S.p.A.

ADEGUAMENTO AL TIPO B DELL'ITINERARIO SASSARI - OLBIA

LOTTO 4
DAL km 36+100 AL km 45+610
CIG 4658037DB8

PROGETTO ESECUTIVO

VISTO IL RESPONSABILE DEL PROCEDIMENTO: Ing. Francesco Ruggeri

VISTO IL RESPONSABILE DEL SERVIZIO PROGETTAZIONE: Prof. Ing. Antonio Cimatti

VISTO IL DIRETTORE DEI LAVORI: Dot. Gianluca Pandolfi Elm

IMPRESA ESECUTRICE: CLP - GRANDI LAVORI PAVIMENTI SPA

PROGETTAZIONE: PROGIN

IDROLOGIA ED IDRAULICA
IDRAULICA DI PIATTAFORMA E PRESIDI
PLANIMETRIE IDRAULICHE DI PROGETTO - TAV. 10

REVISIONE	FOGLIO	SCALA
1	10	1:1000

REVISIONE	DESCRIZIONE	DATA	REDATTO	VERIFICATO	APPROVATO
A	EMMISSIONE				
B	REVISIONE A SEGUITO STRUTTURA ANAS DEL 24/09/2014				
C	REVISIONE A SEGUITO STRUTTURA ANAS DEL 06/11/2014				