

REGIONE PIEMONTE

Provincia di Cuneo

COMUNE DI BARBARESCO

**RICOSTRUZIONE DI SBARRAMENTO FLUVIALE
ESISTENTE AD USO IRRIGUO CON INNALZAMENTO
ABBATTIBILE AD USO IDROELETTRICO E
CENTRALE IN CORPO TRAVERSA**

PROGETTO DEFINITIVO

Elaborato n.

A1-16

***"Risposta di Telecom inerente alle interferenze
con il cavidotto MT di connessione tra la centrale
e cabina di consegna a Enel Distribuzione"***

Aprile 2015

IL COMMITTENTE:

Tanaro Power S.p.A.

Via Vivaro 2
12051 - Alba (CN)

I TECNICI INCARICATI:

Dott. Ing. Sergio SORDO

Dott. Ing. Piercarlo BOASSO

SR STUDIO

STUDIO DI INGEGNERIA

Dott. Ing. Sergio Sordo

C.so Langhe, 10 - 12051 Alba (CN)

tel: 0173 364823

e-mail: sordosergio@srstudio.info

ORDINE INGEGNERI
PROVINCIA DI CUNEO
N. 765
Dott. Ing. Sergio SORDO

GAPE s.a.s.

ORDINE DEGLI INGEGNERI

Dott. Ing. Piercarlo Boasso

Via Accame, 20 - 17027 Pietra Ligure (SV)

tel: 335 642289

e-mail: piercarlo.boasso@alice.it

PROVINCIA DI CUNEO
Dott. Ing. Piercarlo Boasso



TI- MILANO / UFFICIALE
N: 179652- P
10/04/2015 Doc. Principale

15100 Alessandria.....
Via Bonardi, 16

Si prega di citare nella risposta
N.: INT010217 -
Rif. Vs. del : 26/03/2015

A : Spett.le
TANARO POWER
CORSO NINO BIXIO, 8
12051 ALBA - CN

Oggetto: Verifica presenza di interferenze meccaniche ed elettromagnetiche sugli impianti di telecomunicazioni : Località produttiva - BARBARESCO (CN)

Con riferimento alla Vs. richiesta del 26/03/2015, Vi informiamo che, sulla base della documentazione progettuale da Voi fornita, l'importo complessivo a Vostro carico per la verifica dell'eventuale presenza di nostri impianti di telecomunicazione interferiti ammonta a € 520,00, al quale andrà sommata l'IVA, come previsto dalle disposizioni vigenti .

L'esecuzione della verifica è subordinata all'accettazione da parte Vs. del presente preventivo mediante la compilazione e la sottoscrizione dell' apposita sezione in calce alla presente e la restituzione della stessa, controfirmata in segno di accettazione inviandola al fax n° 06.41866482, oppure a mezzo servizio postale all'indirizzo: Telecom Italia Spa - AOL/PIE.ADO - C.P. 497 - 10121 Torino.

Le informazioni relative alla collocazione dei ns impianti Vi verranno fornite sul supporto cartaceo da Voi inviatoci entro 45 gg dall' accettazione del preventivo.

A seguito dell'invio delle informazioni citate sarà emessa fattura commerciale il cui pagamento dovrà essere effettuato mediante bonifico bancario sul conto corrente indicato nella stessa. Nella causale di versamento Vi preghiamo di specificare il numero della fattura.

In attesa di ricevere la presente firmata in segno di accettazione porgiamo cordiali saluti.

TELECOM ITALIA S.p.A.

Enrico Porta



LEGENDA:

- Traversa e centrale
- - - Elettrodotto interrato
- Cabina elettrica

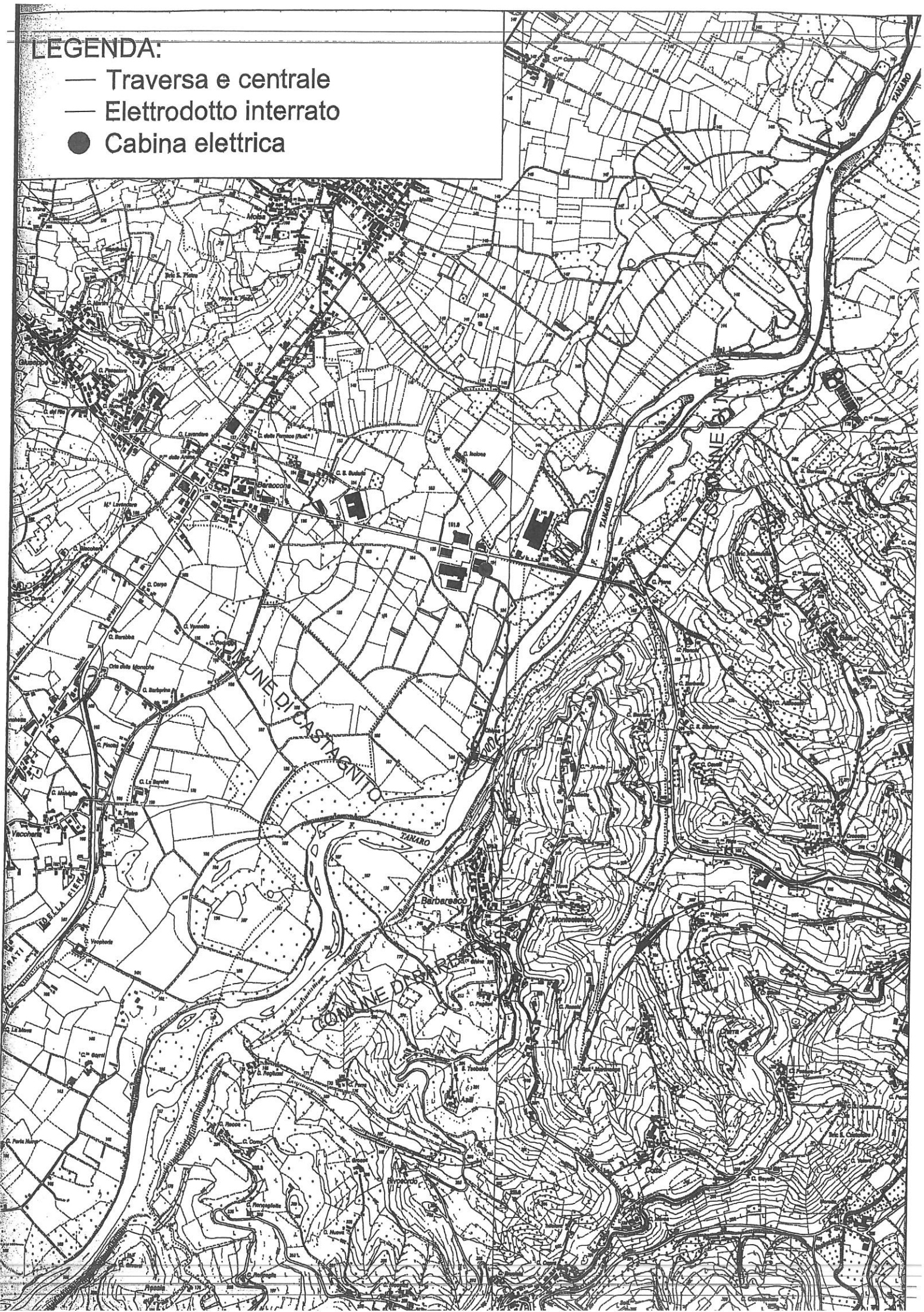

REGIONE PIEMONTE

Provincia di Cuneo

COMUNE DI BARBARESCO

**RICOSTRUZIONE DI SBARRAMENTO FLUVIALE
ESISTENTE AD USO IRRIGUO CON INNALZAMENTO
ABBATTIBILE AD USO IDROELETTRICO E
CENTRALE IN CORPO TRAVERSA**

PROGETTO DEFINITIVO

Elaborato n.

TANARO POWER

Sede legale: Via Vivaro n. 2 - Alba
Sede amm.va: C.so Nino Bixio n. 8 - 12051 ALBA (CN)
Tel. 0173 441155 - Fax 0173 441104
e-mail: info@egea.it ; egea@egea.it
PEC: tanaropower@pec.egea.it
S.P.A. - Al. - Reg. Imprese Cuneo: 03436270049
REA CN 298619

"Planimetria su base catastale"

scala 1:2000

Ottobre 2014

IL COMMITTENTE:



Tanaro Power S.p.A.

Via Vivaro 2
12051 - Alba

I TECNICI INCARICATI:

Dott. Ing. Sergio SORDO

Dott. Ing. Piercarlo BOASSO

SR STUDIO

STUDIO DI INGEGNERIA
Dott. Ing. Sergio Sordo
C.so Langhe, 10 - 12051 Alba (CN)
tel: 0173 364823
e-mail: sordosergio@srstudio.info

GAPE s.a.s.

Dott. Ing. Piercarlo Boasso
Via Accame, 20 - 17027 Pietra Ligure (SV)
tel: 335 6422389
e-mail: piercarlo.boasso@alice.it

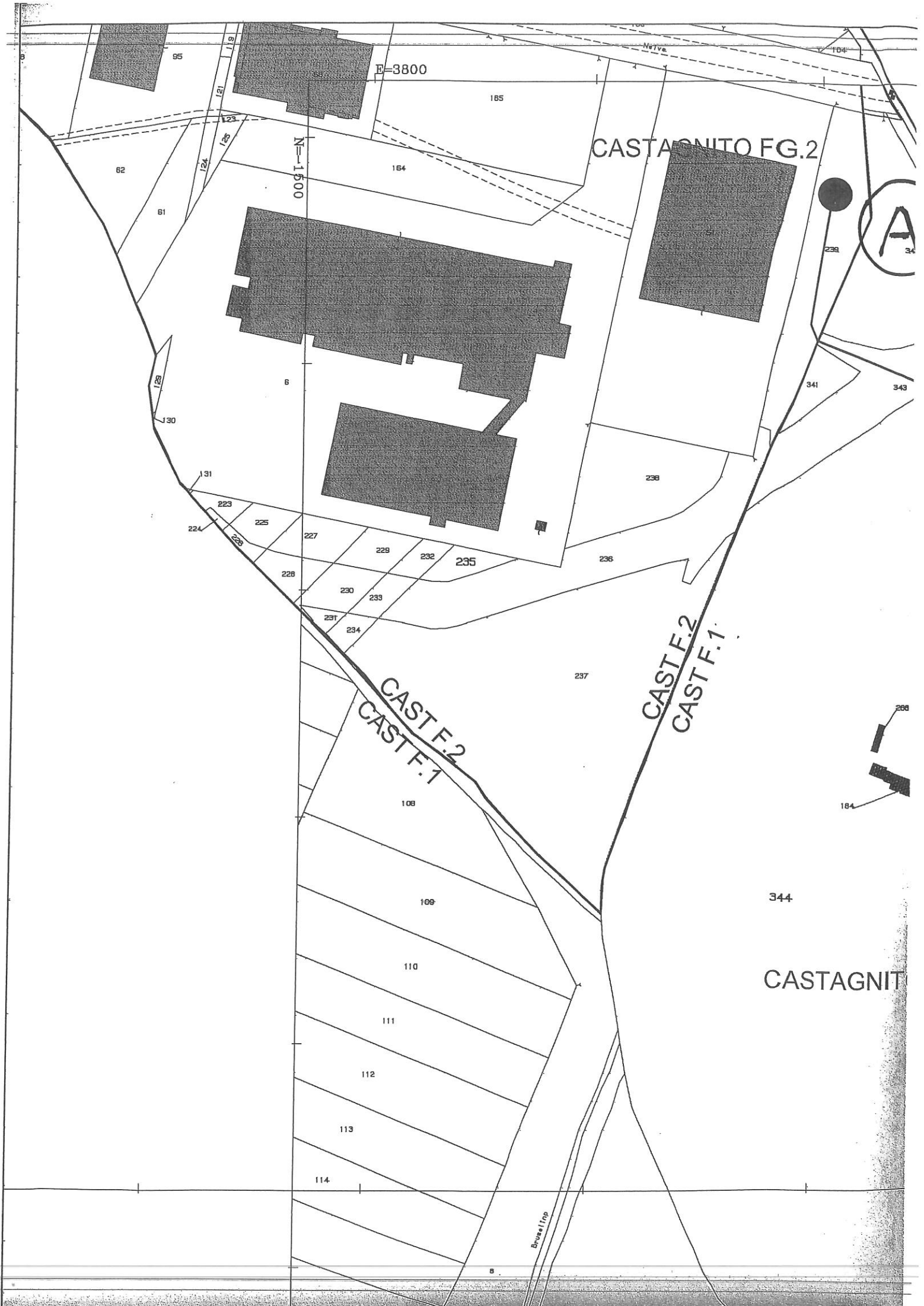

E=3800

CASTAGNITO FG.2

N=1500

A

CAST F.2
CAST F.1

CAST F.2
CAST F.1

CASTAGNIT

Busel Inp

11-NOV-2
Prot. n. 713

Scala originale: 1:2000
Dimensione cornice: 776.000 x 552.000 metri

172

348

346

347

345

A

349

341

268

269

184

270

344

0.FG.2

104

258

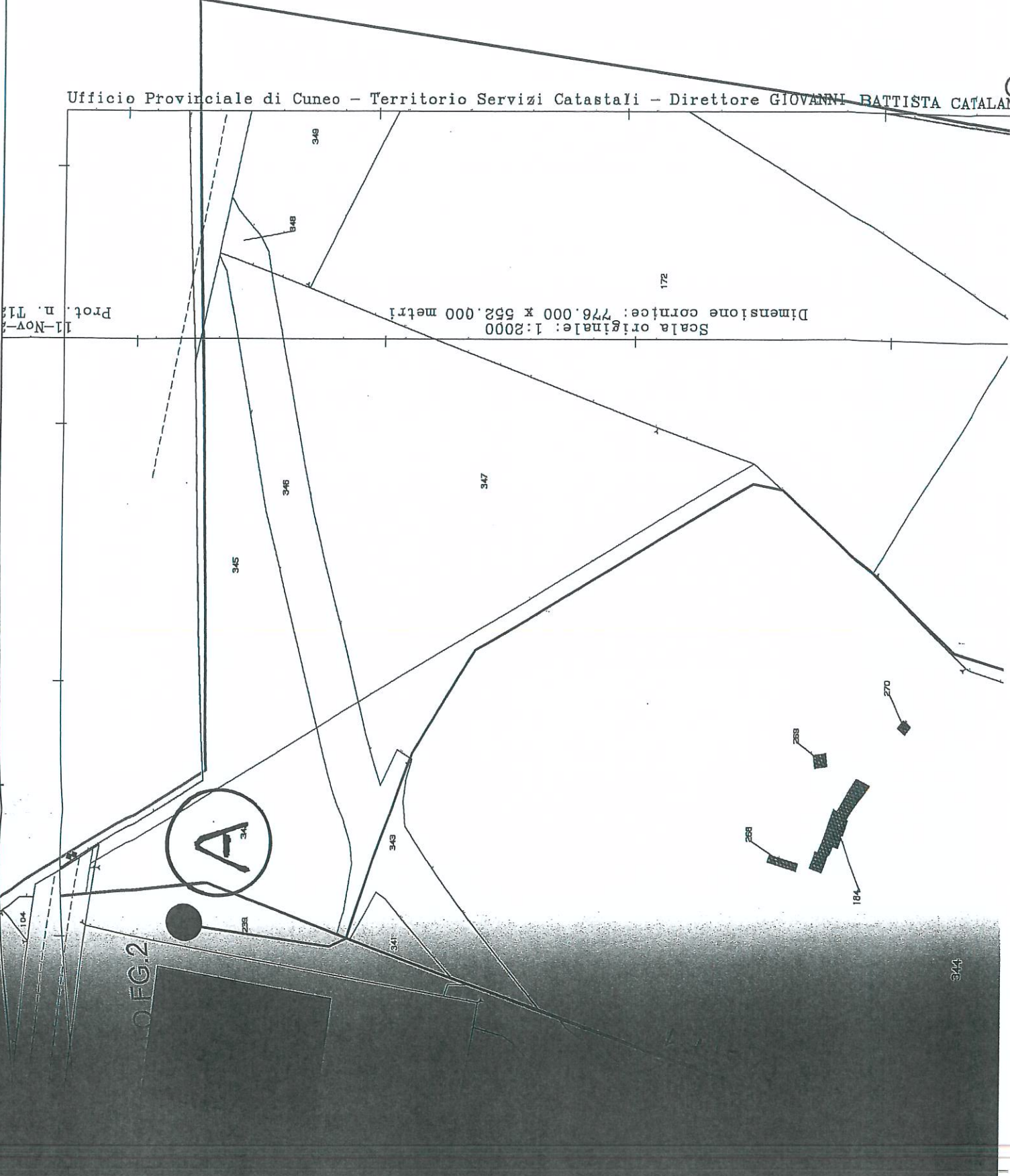

CONFINE COMUNALE GUARENE - CASTAGNITO

CONFINE COMUNALE BARBARESCO - GUARENE

Ufficio Provinciale di Cuneo - Terri

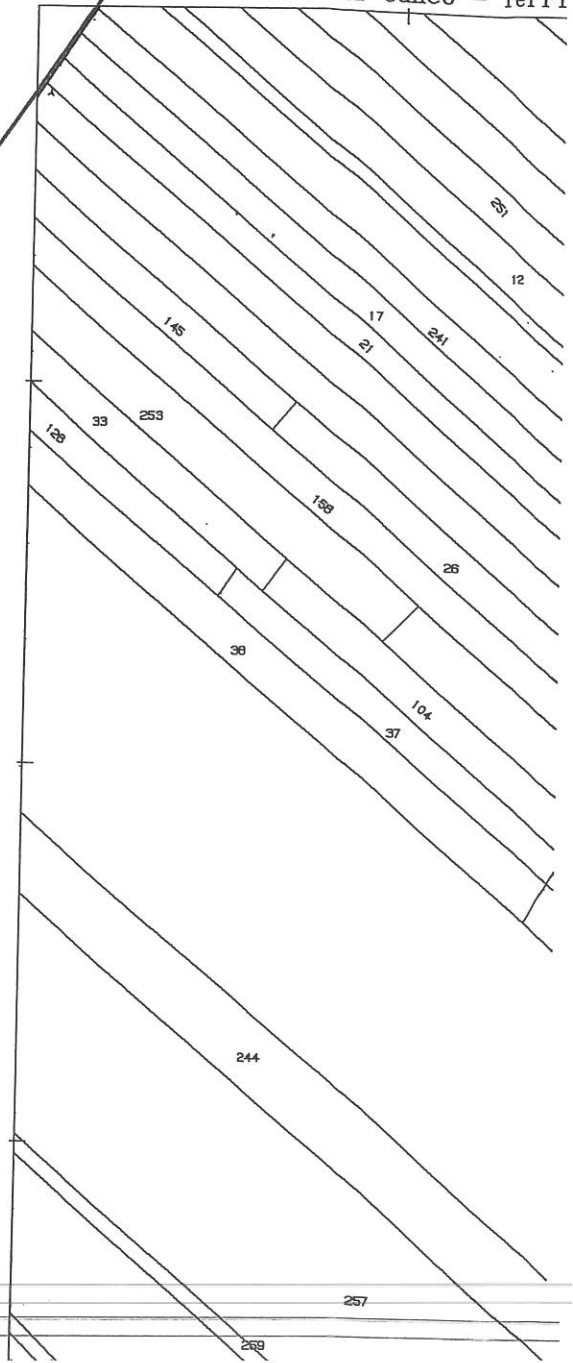

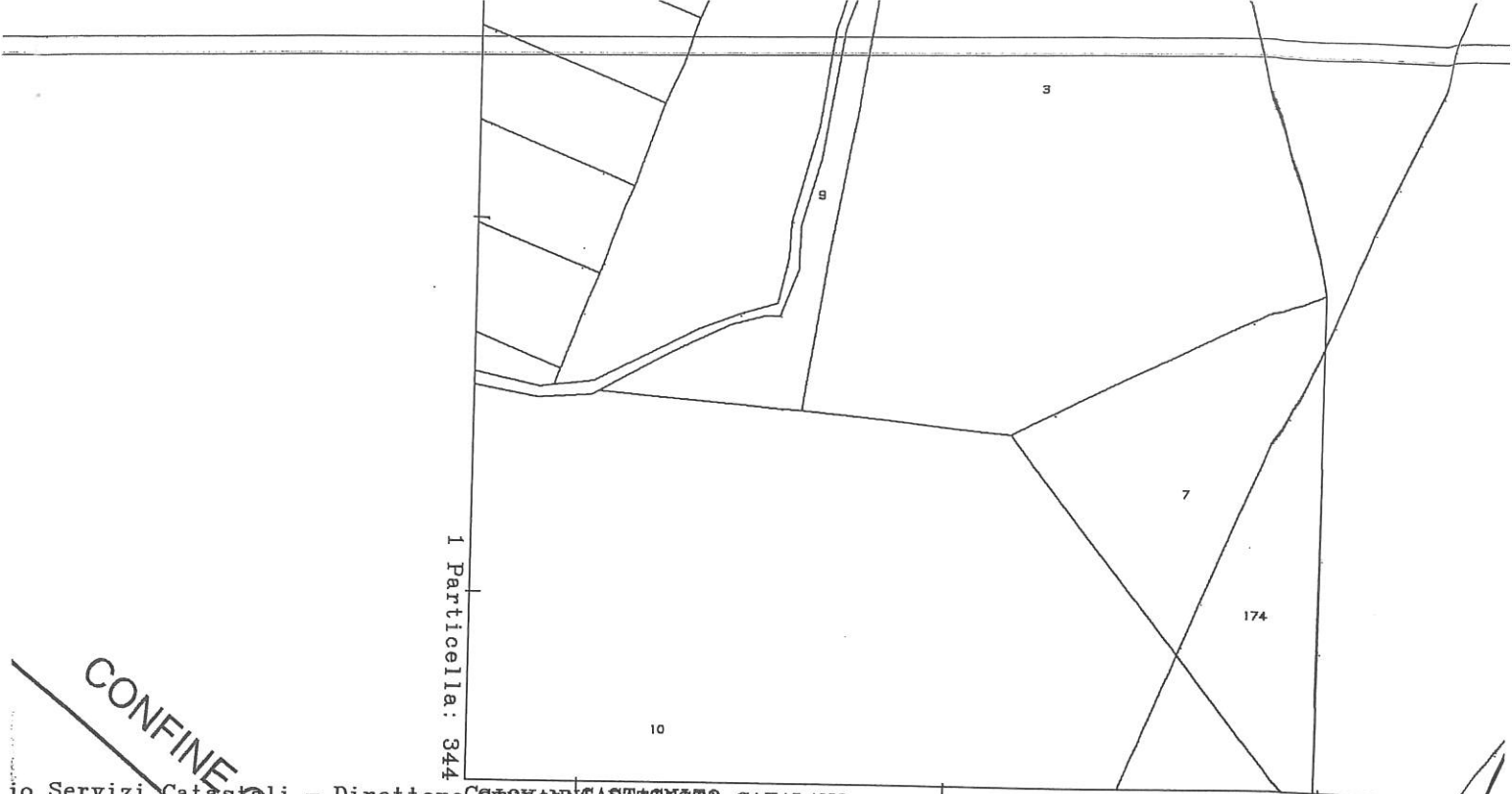

Ufficio Provinciale di Cuneo - Territorio Servizi Catastali - Direttore GIOVANNI CASTAGNITO CATALANO
 Foglio: 1

Scala originale
 Dimensione cornice: 776

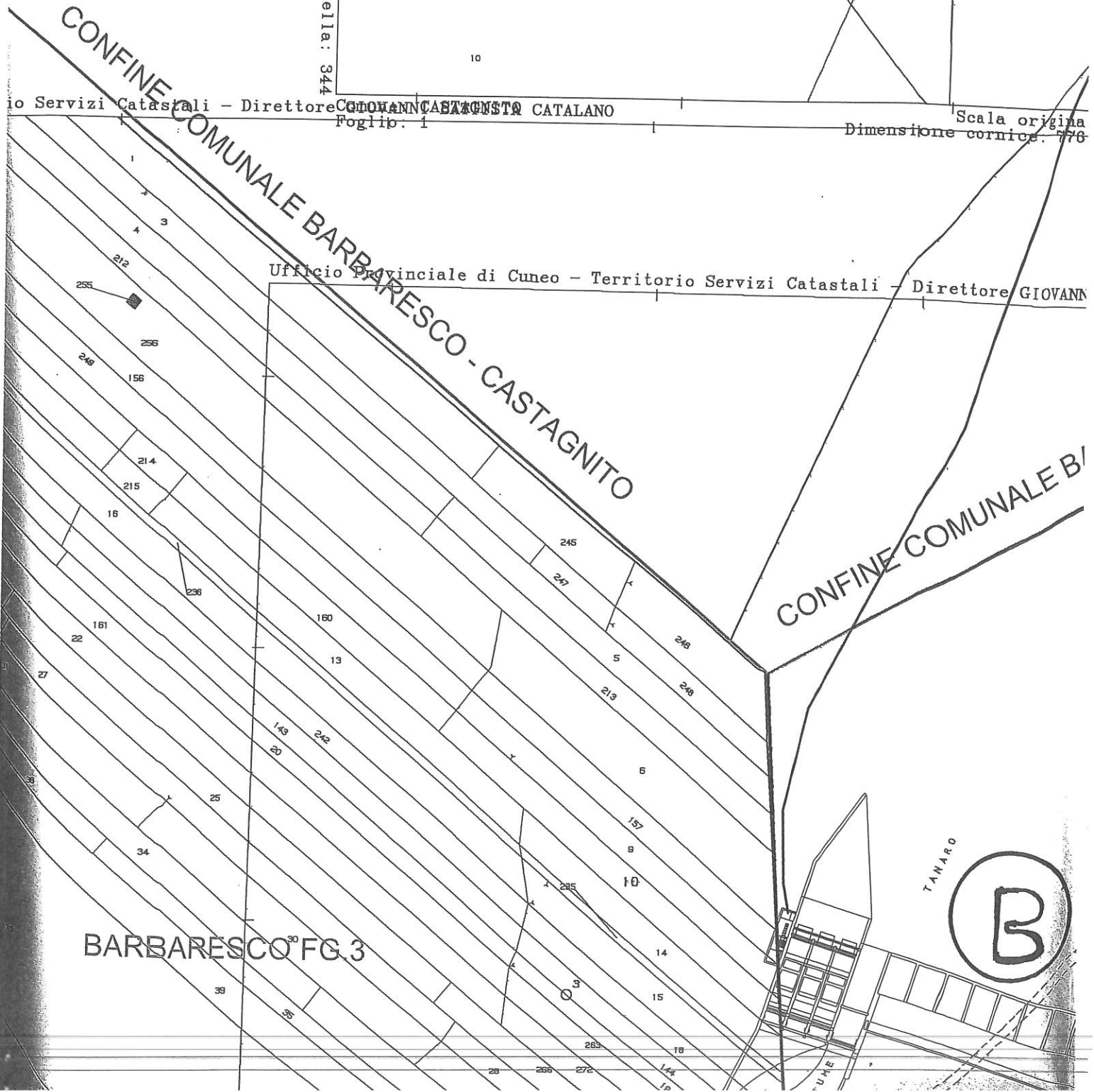

BARBARESCO³⁰ FG.3



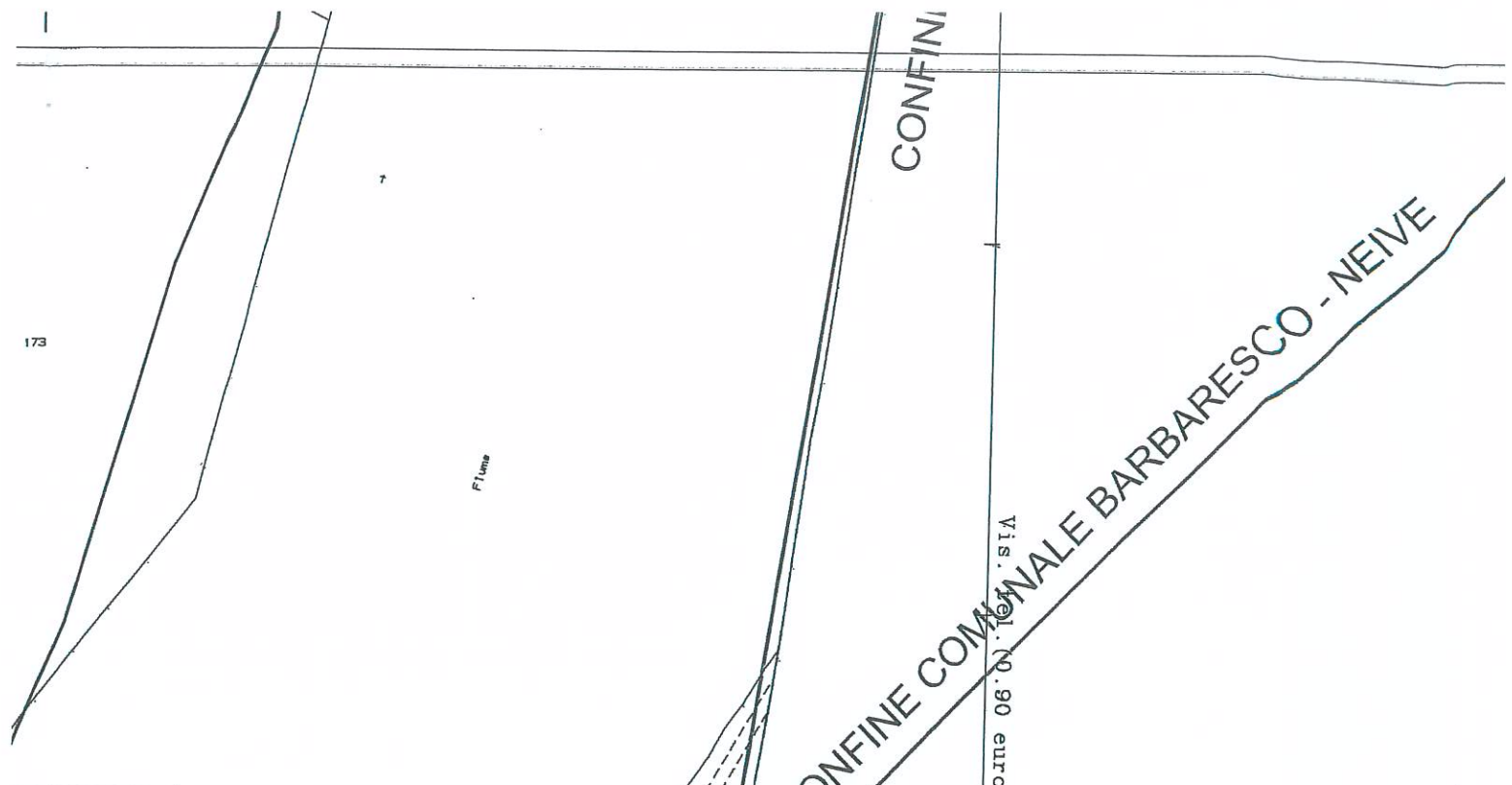

Scale: 1:2000
0.000 x 552.000 metri
Vis. tel. (0.90 euro) Nov-2014 11:57
Prot. n. 28108/2014

CONFINI
CONFINI COMUNALE BARBARESCO - NEIVE
Vis. tel. (0.90 euro)

VI BATTISTA CATALANO
BARBARESCO - CASTAGNITO

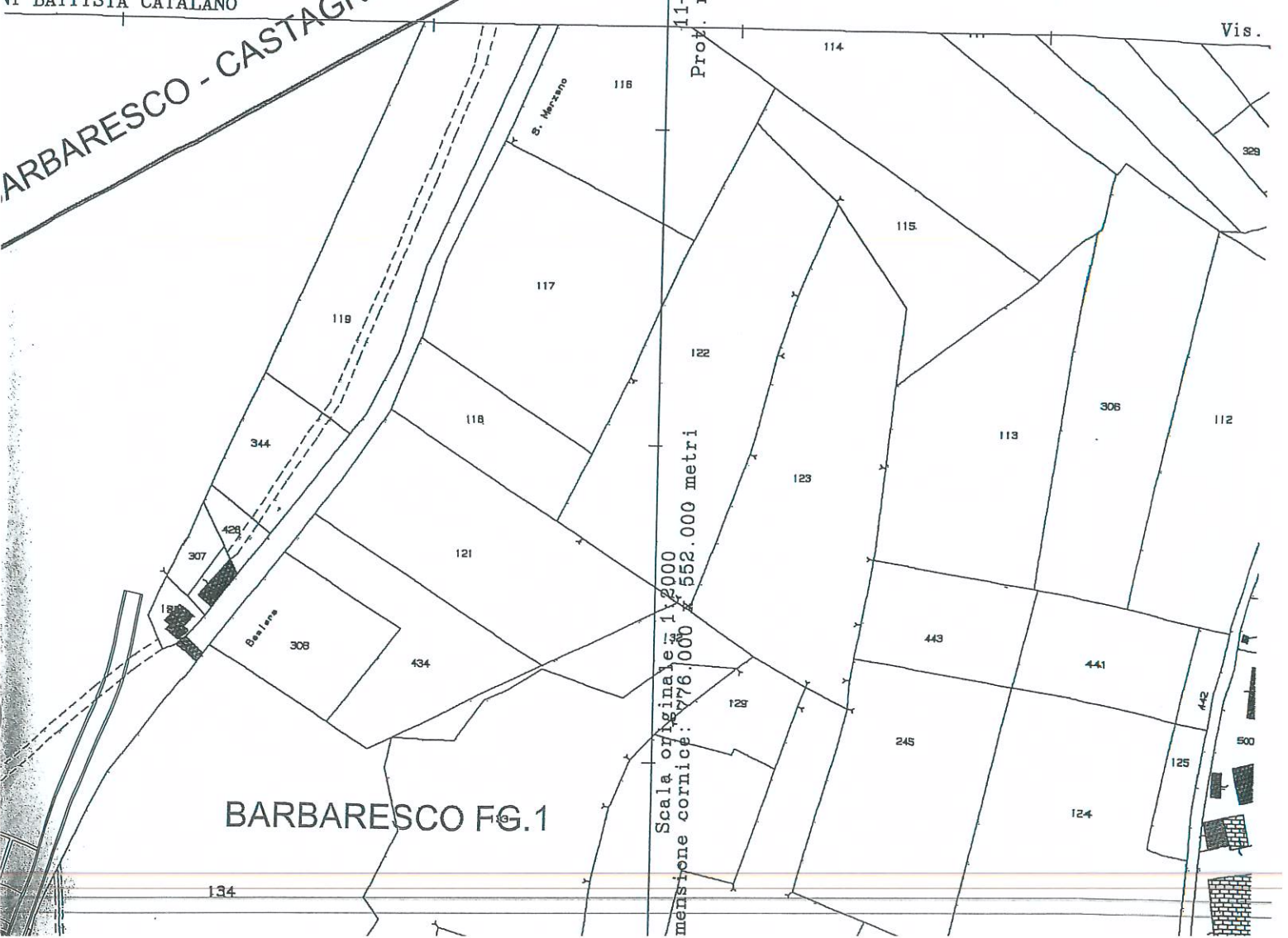

11-Nov-2014 11:54
Prot. n. T128455/2014
Scala originale: 1:2000
mensione cornice: 776.000 x 552.000 metri

BARBARESCO FG.1