



PORTI  
di ROMA  
e del LAZIO

**AUTORITA' PORTUALE DI CIVITAVECCHIA FIUMICINO E GAETA**

Via Molo Vespucci – 00053 Civitavecchia ( RM )

( Ente Pubblico Legge 84 del 28.01.1994 )

**OGGETTO:** SERVIZIO DI MONITORAGGIO AMBIENTALE ED ACUSTICO NEL CANTIERE DELLE "OPERE STRATEGICHE PER IL PORTO DI CIVITAVECCHIA" - 1° LOTTO FUNZIONALE: PROLUNGAMENTO ANTEMURALE COLOMBO, DARSENA SERVIZI E TRAGHETTI"

**C.I.G.:** 4774505E27

**IMPRESA:** BI-LAB S.R.L.,  
VIA UNIONE N.30/34  
00053 CIVITAVECCHIA (RM)

**CONTRATTO** IN DATA 11.10.2013 REP. N. 24.763

**IMPORTO COMPLESSIVO NETTO** € 471.187,50



**ORDINE DI SERVIZIO N. 4**

L'anno **2015**, il giorno **23** del mese di **GIUGNO**, il sottoscritto dott. Giorgio Fersini, direttore per l'esecuzione del contratto indicato in epigrafe, ha convocato, presso gli uffici dell'Autorità Portuale di Civitavecchia, il Legale rappresentante, Dott. Alessandro Battaglini e il Direttore Scientifico, dott. Giancarlo Piras, dell'Impresa esecutrice del servizio di cui all'oggetto.

Alla presenza continua degli intervenuti e visto:

- ÷ il Decreto del Presidente dell'Autorità Portuale n.318 del 04.07.2013, con il quale, a seguito dell'espletamento delle procedure di gara, è divenuta efficace l'aggiudicazione definitiva del servizio in oggetto;
  - ÷ il Verbale di avvio dell'esecuzione del contratto del 25.07.2013;
  - ÷ il Piano di Monitoraggio, redatto dall'Impresa esecutrice, ed acquisito dalla scrivente in data 07.10.2013 al prot. n. 16062;
  - ÷ il contratto sottoscritto in data 11.10.2013 rep. n. 24.763,
- il sottoscritto, Dott. Giorgio Fersini,

**ORDINA**

all'Impresa esecutrice del servizio indicato in oggetto, nella persona del suo Direttore Scientifico, dott. Giancarlo Piras, di dar corso, con le tempistiche indicate nell'allegato cronoprogramma, che è parte integrante del presente ordine di servizio, alle attività di seguito descritte:

- ÷ conformemente a quanto specificato all'art. 3.3 dell'allegato 5.2 al Progetto esecutivo del Piano di Monitoraggio ambientale del rumore, i rilievi del clima acustico a Breve Termine dovranno essere eseguiti contestualmente e contemporaneamente a quelli a Lungo Termine;
- ÷ il monitoraggio della qualità dell'aria avrà luogo in un periodo intensivo di misura che risulti rappresentativo del periodo estivo, contraddistinto dal massimo flusso veicolare; tale monitoraggio verrà ulteriormente esteso al periodo autunnale, così come indicato nell'allegato cronoprogramma;
- ÷ conformemente a quanto specificato all'art. 2.8-Sub elemento 8 dell'offerta migliorativa tecnica, proposta da codesta spett.le Società in sede di gara (prot. BL13B102 del 22.02.2013), nella più critica delle tre stazioni monitorate verrà caratterizzata la massa campionata delle polveri sottili.

Il presente ordine di servizio viene letto, firmato e sottoscritto dalle parti.

Per l'Autorità Portuale  
(Dott. Giorgio Fersini)

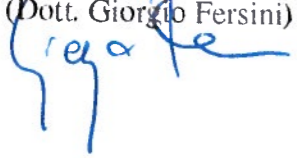

Per accettazione e adempimento

Per la Bi-Lab S.r.l.  
(Dott. Giancarlo Piras)

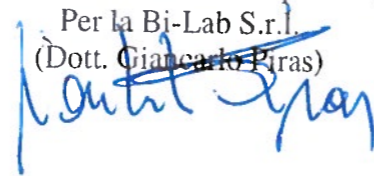

Visto il Responsabile del Procedimento  
(Ing. Maurizio BEVOLELLA)



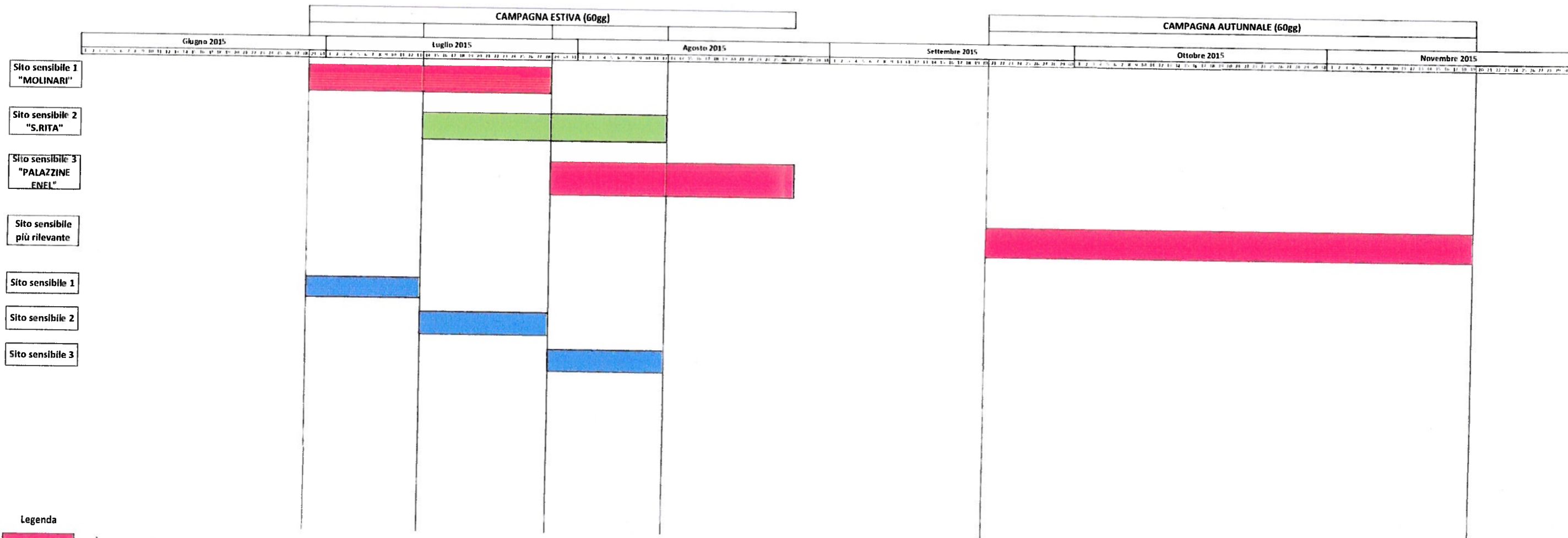

**Legenda**

- 1ª stazione rilocabile di monitoraggio qualità dell'aria
- 2ª stazione rilocabile di monitoraggio qualità dell'aria
- Monitoraggio clima acustico LT

Il Direttore per l'esecuzione del contratto  
 Dott. Giorgio Fersini

