

PLANIMETRIA DI INQUADRAMENTO - SCALA 1:1000



ORTOFOTO DI INQUADRAMENTO - SCALA 1:1000

LEGENDA

- Strade pubbliche
- Particella occupata temporaneamente a seguito PEA
- Particella occupata definitivamente
- Contorno area occupata
- Delimitazione strada di cantiere (da progetto esecutivo)
- Delimitazione effettiva strada di cantiere
- Perimetro particella catastale
- Identificativo particella catastale

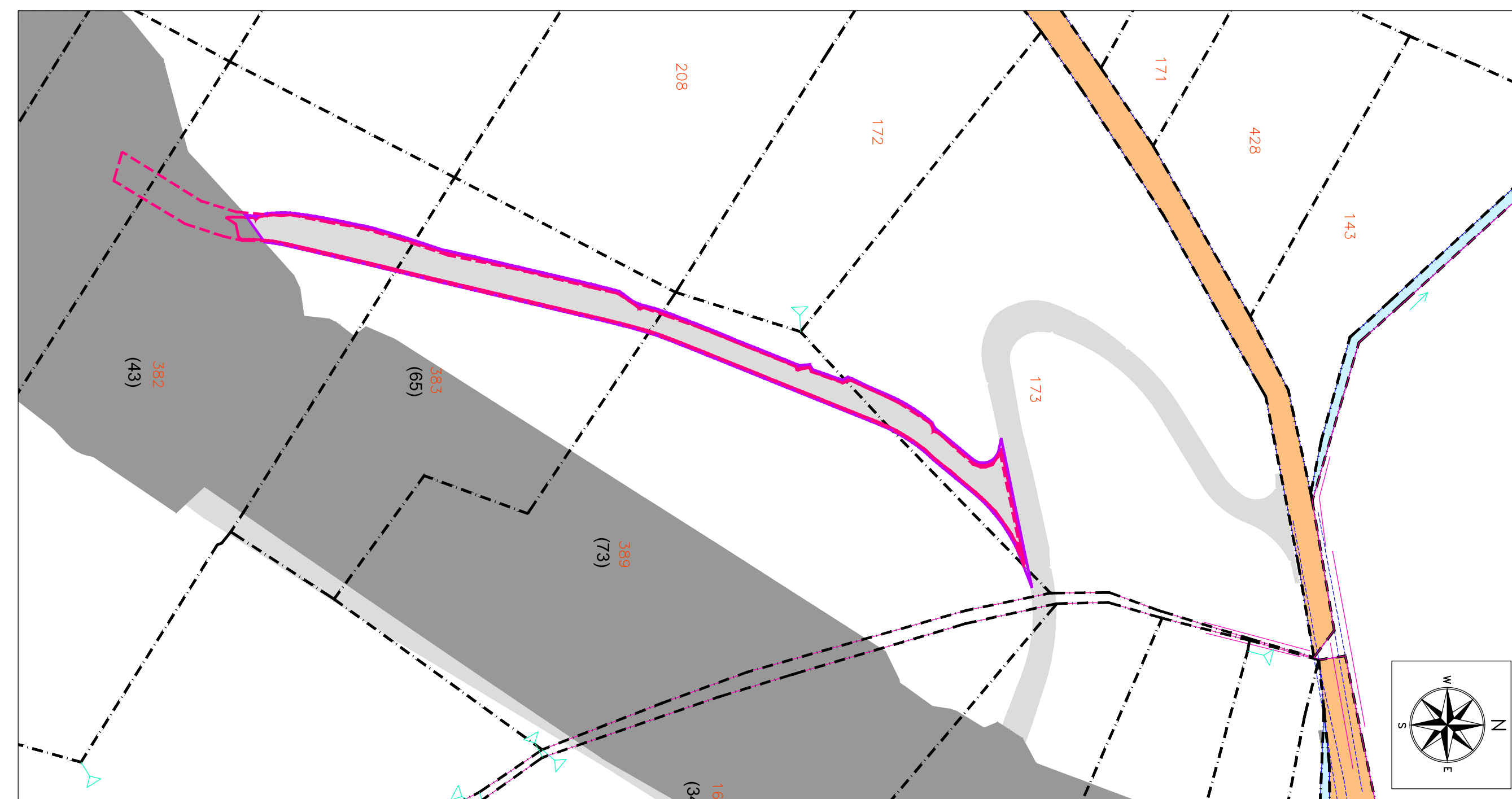

STRALCIO CATASTALE - SCALA 1:1000



**ASSE VIARIO MARCHE-UMBRIA
E QUADRILATERO DI PENETRAZIONE INTERNA
MAXILOTTI 1**

PROGETTO ESECUTIVO

CONTRAENTE GENERALE		IL RESPONSABILE DEL CONTRAENTE GENERALE																	
																			
GRUPPO DI PROGETTAZIONE DEL PROGETTO ESECUTIVO APPROVATO		IL PROGETTISTA																	
ATI: TECHNITAL s.p.a. (mandataria) EGIS STRUCTURES & ENVIRONNEMENT S.A. SICS s.r.l. Società Italiana Consulenza Strade S.I.S. Studio di Ingegneria Stradale s.r.l. SOIL Geologia Geotecnica Opere in sotterraneo Difesa del territorio INTEGRAZIONE PRESTAZIONI SPECIALISTICHE <i>Dott. Ing. M. Raccosta</i>																			
IL GEOLOGO		IL GEOLOGO																	
<i>Dott. Geol. F. Ferrari</i>																			
VISTO: IL RESPONSABILE DEL PROCEDIMENTO	VISTO: IL COORDINATORE DELLA SICUREZZA IN FASE DI ESECUZIONE	LA DIREZIONE LAVORI																	
<i>Dott. Ing. Vincenzo Lomma</i>																			
SUBLOTTO 2.1: S.S. 77 "VAL DI CHIENTI" TRONCO PONTELATRAVE - FOLIGNO TRATTO VALMENOTRE - GALLERIA MUCCIA (esclusa galleria) RIPRISTINO VIABILITA' SECONDARIA - STRADA 18 STATO ANTE OPERAM INQUADRAMENTO TERRITORIALE																			
Codice Unico di Progetto (CUP) F12C03000050010 (Delibera CIPE 13/2004)		REVISIONE	FOGLIO																
<table border="1" style="width: 100%; border-collapse: collapse;"> <thead> <tr> <th>Opera</th> <th>Lotto</th> <th>Stato</th> <th>Settore</th> <th>WBS</th> <th>Disciplina</th> <th>Tipo Doc.</th> <th>N. Progress.</th> </tr> </thead> <tbody> <tr> <td>L0703</td> <td>A2</td> <td>E</td> <td>P</td> <td>CA40200</td> <td>CAN</td> <td>PLA</td> <td>044</td> </tr> </tbody> </table>		Opera	Lotto	Stato	Settore	WBS	Disciplina	Tipo Doc.	N. Progress.	L0703	A2	E	P	CA40200	CAN	PLA	044	A	□ □ □
Opera	Lotto	Stato	Settore	WBS	Disciplina	Tipo Doc.	N. Progress.												
L0703	A2	E	P	CA40200	CAN	PLA	044												
D																			
C																			
B																			
A	EMISSIONE	31.03.2015	Scamardello C.	Mandarini G.	Lamberti R.														
REV.	DESCRIZIONE	DATA	REDATTO	VERIFICATO	APPROVATO	APPROVATO RESP. TECNICO ANS													