



COMMITTENTE:



PROGETTAZIONE:



**DIREZIONE TECNICA  
UO ARCHITETTURA STAZIONI E TERRITORIO**

**PROGETTO DEFINITIVO**

**ITINERARIO NAPOLI - BARI  
VARIANTE LINEA CANCELLO - NAPOLI**

INSERIMENTO PAESAGGISTICO E CARATTERIZZAZIONE ARCHITETTONICA DELLA LINEA

SCALA :  
---

COMMESSA LOTTO FASE ENTE TIPO DOC. OPERA/DISCIPLINA PROGR. REV.  
I FOE 00 D 44 AX SN0000 001 A

Revis.	Descrizione	Redatto	Data	Verificato	Data	Approvato	Data	Aut. Direzione	Data
A	EMISSIONE ESECUTIVA	G. Lanotte R. Sirota	Luglio 2015	C. Volpi	Luglio 2015	D. Geronzi	Luglio 2015	UO Architettura Stazioni e Territorio N. 233	Luglio 2015

File: n. Elab.: 755



1  
FERMATA CASALNUOVO

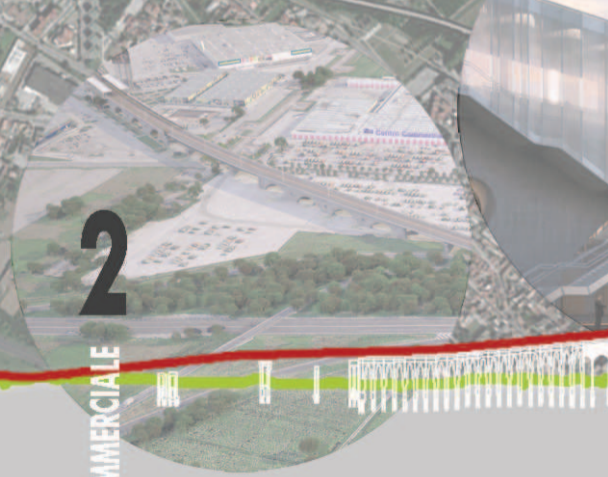

2  
VIADOTTO CENTRO COMMERCIALE



3  
FERMATA CENTRO COMMERCIALE

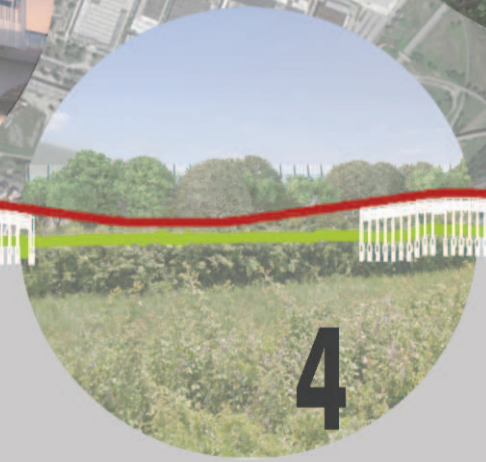

4  
REGI LAGNI

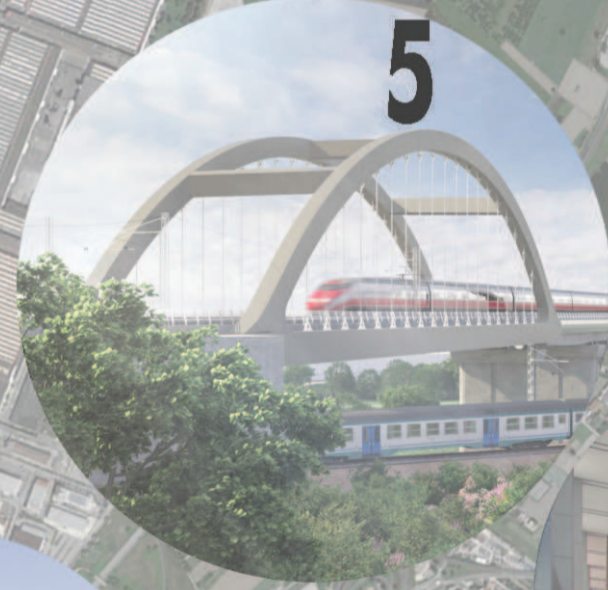

5  
VIADOTTO SCAVALCO INDUSTRIALE

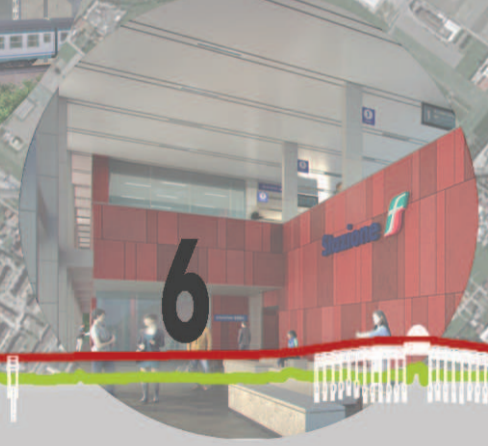

6  
STAZIONE DI ACERRA



01



Vista piano mezzanino



Vista piano banchina

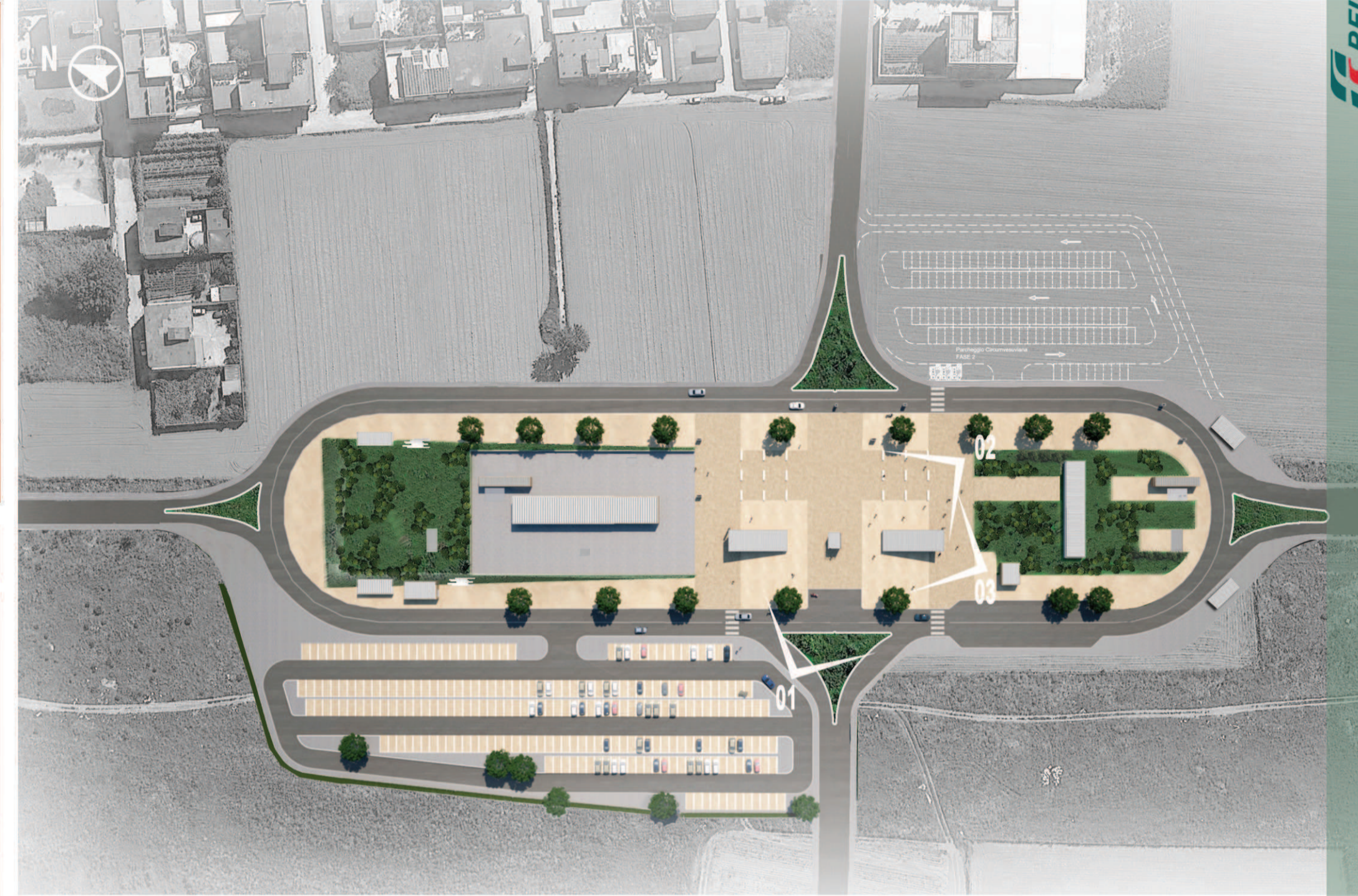

02



03





vista 01\_ ante operam



vista 02



vista 01\_ post operam



TIGLIO



ORNIELLO



CILIEGIO

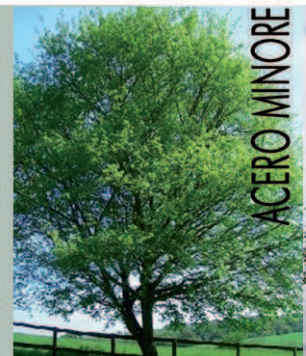

ACERO MINORE



NOCE



CORNIOLO



BIANCOSPINO



OLMO CAMPESTRE



PRIGNOLO SELVATICO



SANGUINELLA

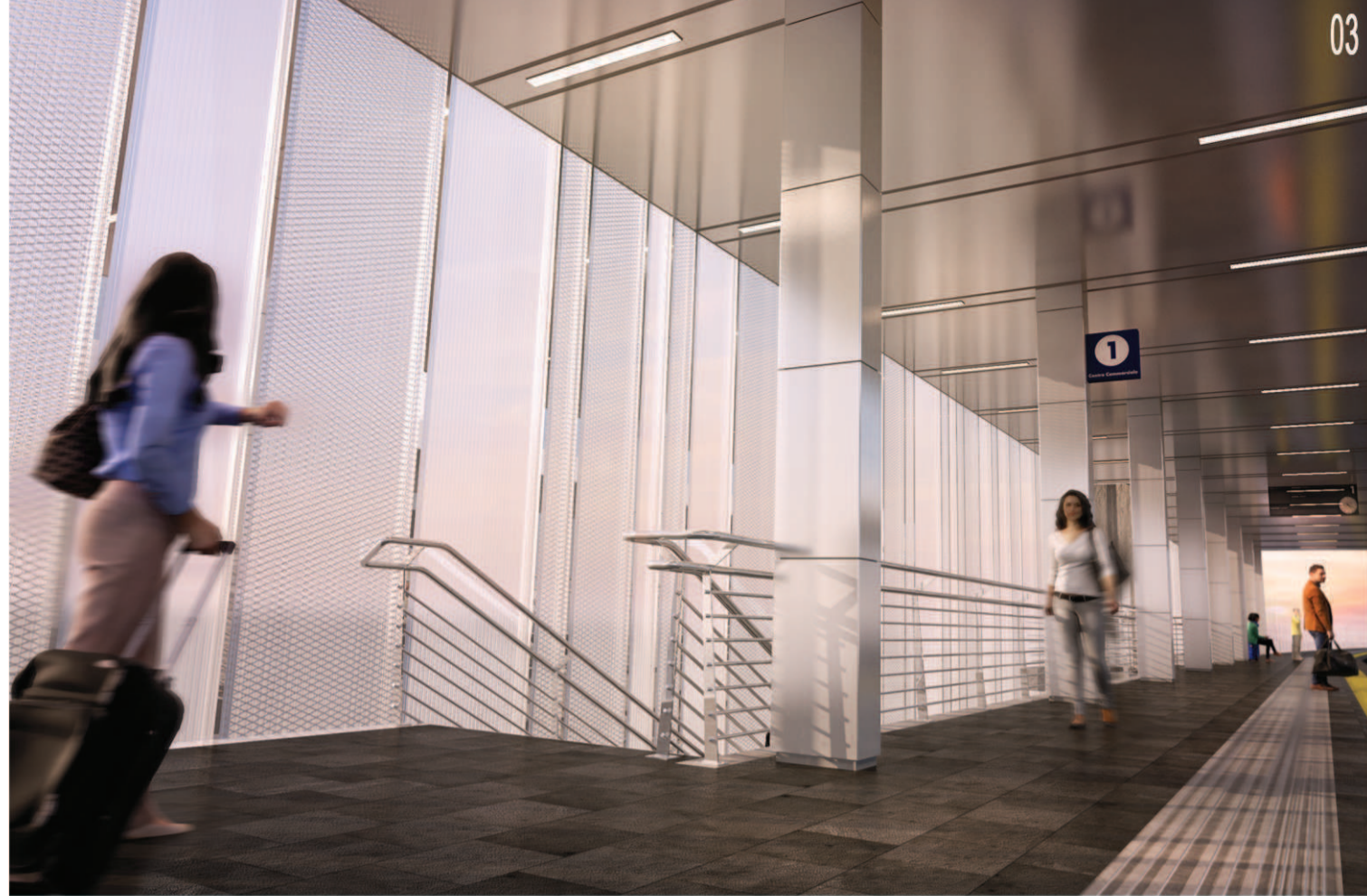

03



vista dal piano mezzanino



04

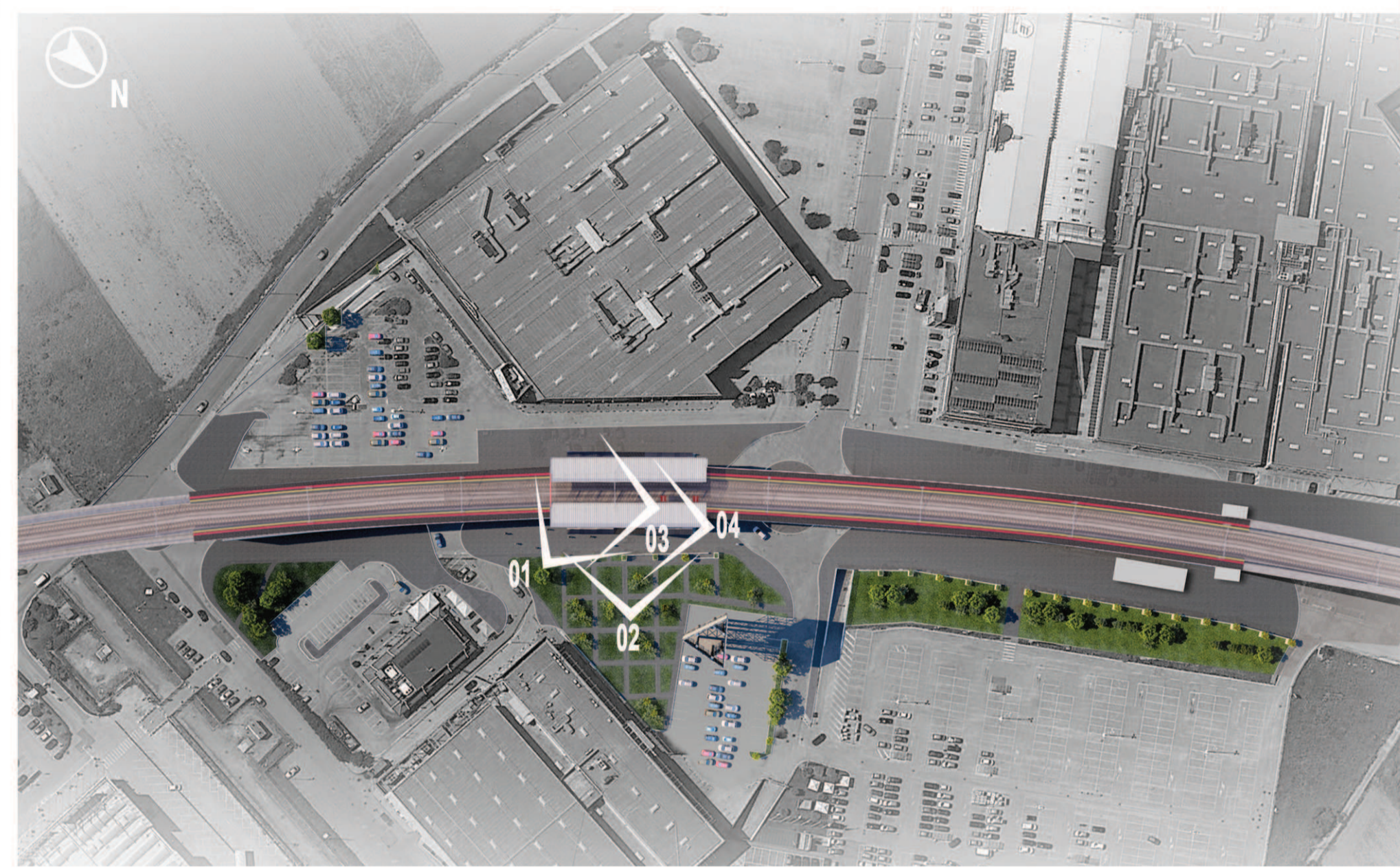

02

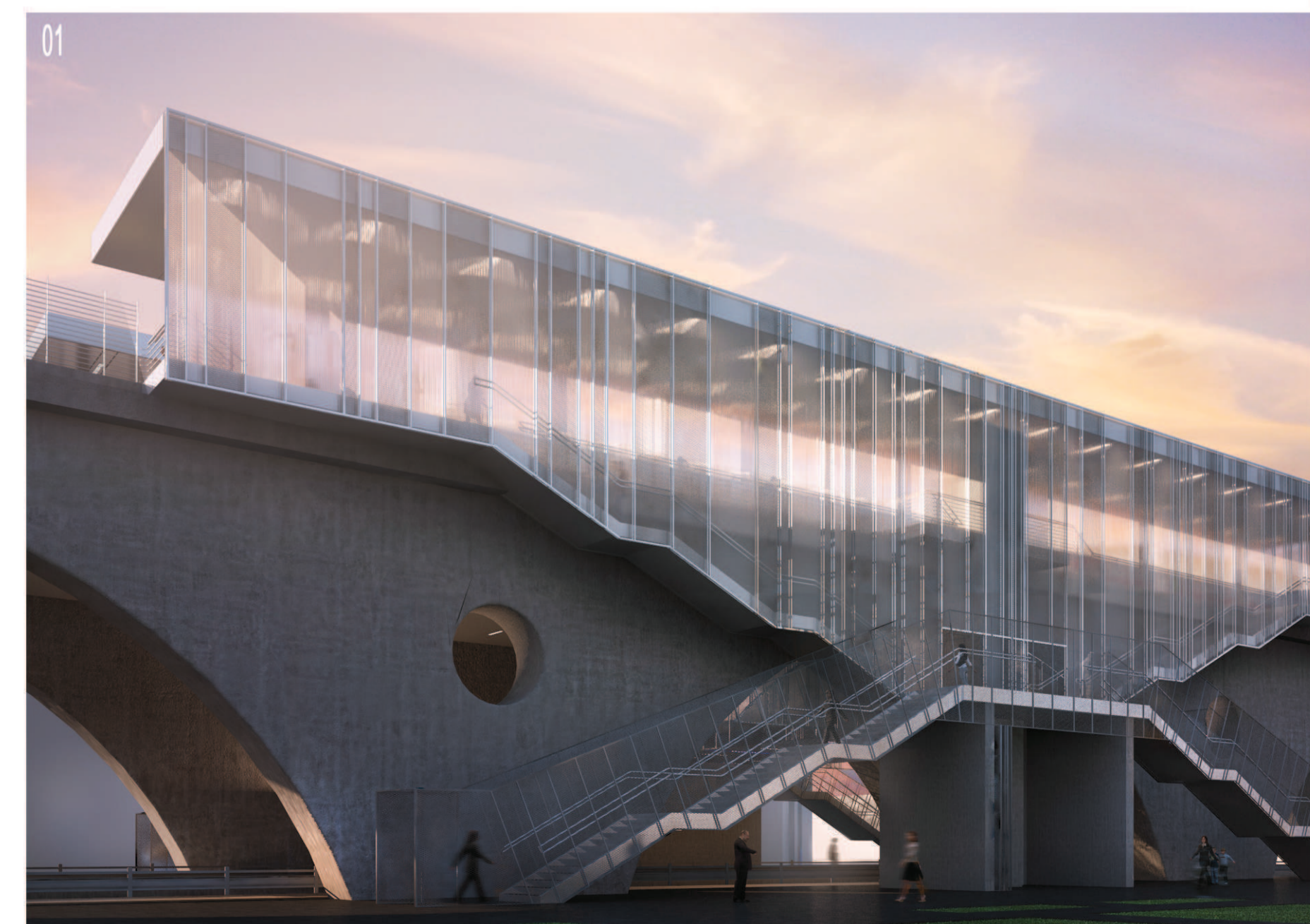

01



vista 01\_post operam



vista 01\_ante operam



vista 02\_ante operam



vista 02\_post operam

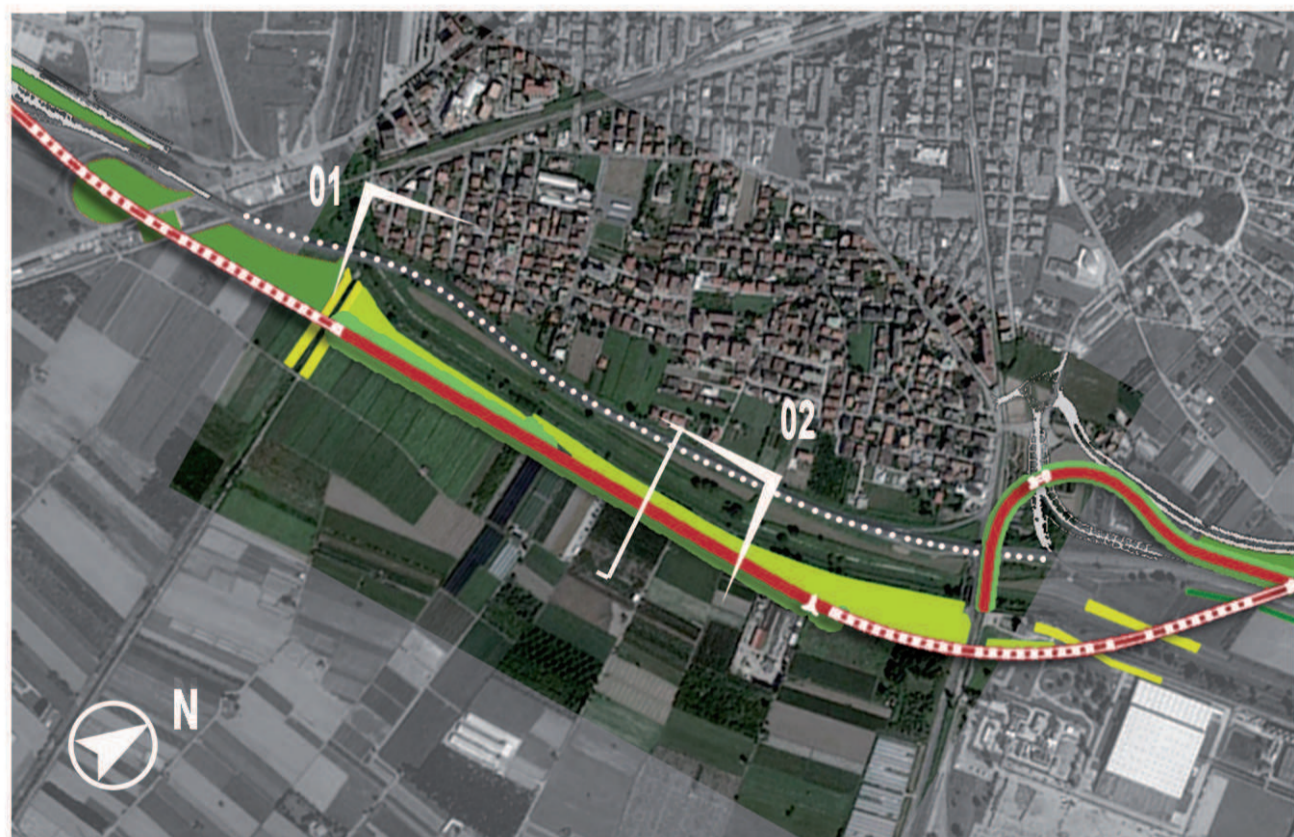



vista 01\_ ante operam



vista 02

vista 02\_ studio dei cromatismi

vista 01\_ post operam

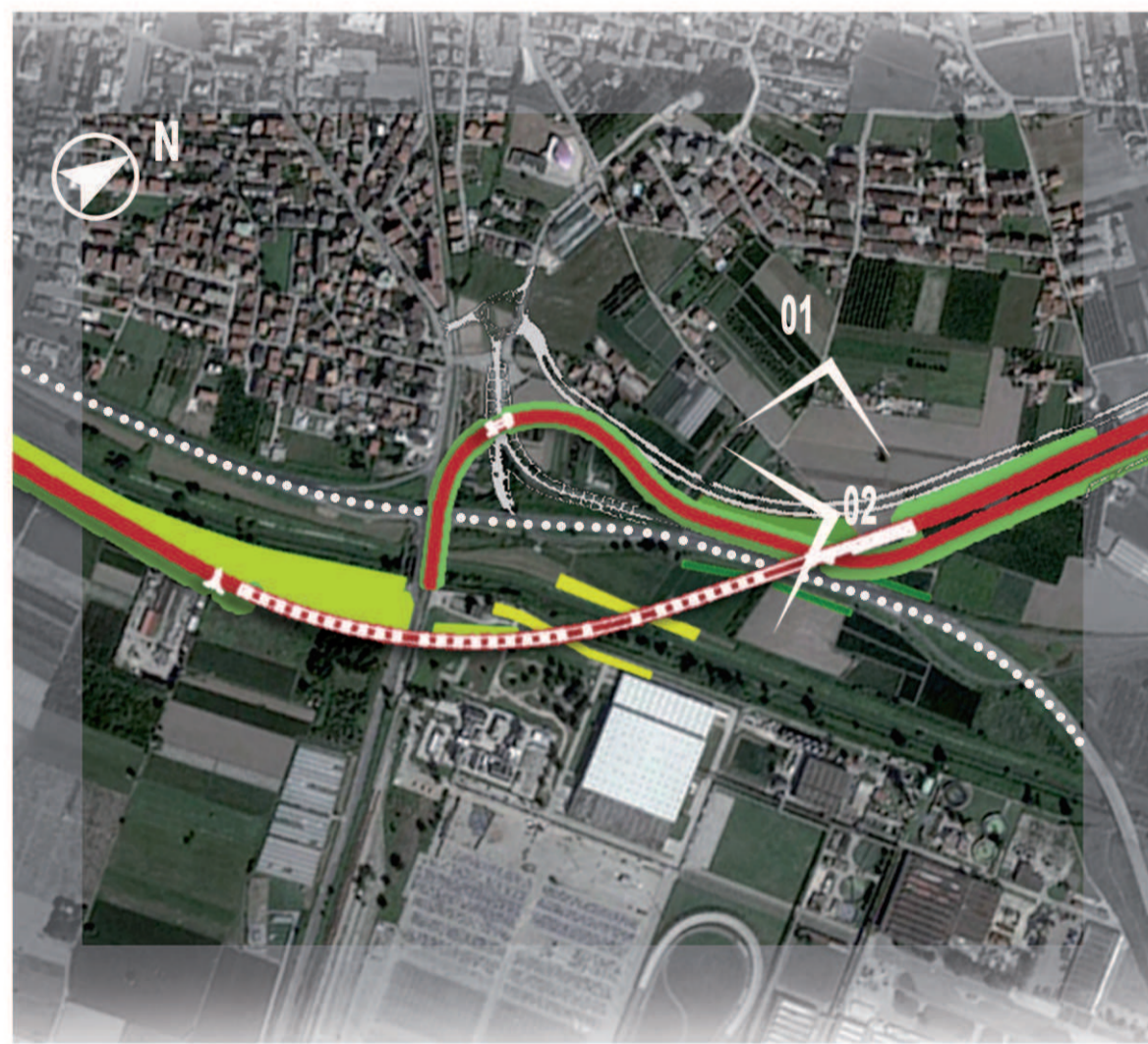



vista dal sottopasso

