

Tratto H <sub>2</sub> -I <sub>1</sub>			
Descrizione elemento	n.	L [m]	i [m]
Palancola tipo Larssen 720	142	5,00	0,75
Gargame tipo LV Omega	1	5,00	-

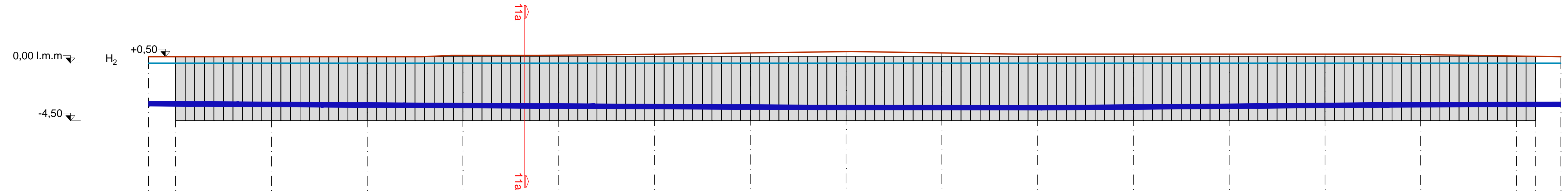

Sezione H<sub>2</sub>-I<sub>1</sub>

Distanze progressive	0,00	7,50	15,00	22,50	30,00	37,50	45,00	52,50	60,00	67,50	75,00	82,50	90,00	97,50	105,00	106,50	
Distanze parziali		7,50	7,50	7,50	7,50	7,50	7,50	7,50	7,50	7,50	7,50	7,50	7,50	7,50	1,50		
Quote fondale	0,50	0,50	0,50	0,50	0,60	0,62	0,69	0,79	0,89	0,70	0,70	0,70	0,70	0,66	0,55	0,53	0,50



Autorità Portuale di Augusta

LAVORI DEL PRIMO STRALCIO E DEL SECONDO STRALCIO  
DELLA TERZA FASE DEL PORTO COMMERCIALE DI AUGUSTA  
- BANCHINE CONTAINERS -

IMPRESSE:



**Condotte** S.p.A.  
 Fondata il 7 aprile 1880  
(MANDATARIA)

**PIACENTINI COSTRUZIONI** S.p.A.  
(MANDANTI)

**Cosedil** spa  
(MANDANTI)

PROGETTO ESECUTIVO DI FUSIONE ED INTEGRAZIONE DEL I E II STRALCIO

3							
2							
1							
0	081114	PRIMA EMISSIONE			C. CARONIA	D. RIGOGLIOSO	F. GIORDANO
REV.	DATA	EMISSIONE	RED.	VER.	APPR.		
	1073	OM01	Z	020	A	SCALA:	1:200

TITOLO ELABORATO:

OPERE A MARE

BANCHINE

Confinamento colmata a terra - Sezione longitudinale H2-I1

PROGETTAZIONE:

**INCO**

Doc. Ing. Aldo Milla  
ORDINE INGEGNERI ROMA N° 1998  
(MANDATARIA)

**SIGMA INGEGNERIA** s.r.l.  
Via della Libertà, 201/A  
90143 PALERMO  
Tel. 091329242 - Fax 091327909  
C.F. e P.IVA 02635310420  
e-mail: sigmaingst@gmail.com  
(MANDANTE)

Ing. Venerando Toscano  
(MANDANTE)

RESPONSABILE DEL PROCEDIMENTO:  
**Geom. Venerando Toscano**