

SEZIONI											
QUOTE	PROGETTO	473.30	473.16	473.06	472.94	472.83	472.71	472.59	472.47	472.35	472.24
	TERRENO	487.19	485.71	483.84	483.46	483.30	478.94	473.32	472.21	472.16	472.00
DIST. PARZIALI		10.00	10.00	10.00	10.00	10.00	10.00	10.00	10.00	10.00	10.00
DIST. PROGRESSIVE		3190.00	3170.00	3160.00	3150.00	3140.00	3130.00	3120.00	3110.00	3100.00	3090.00

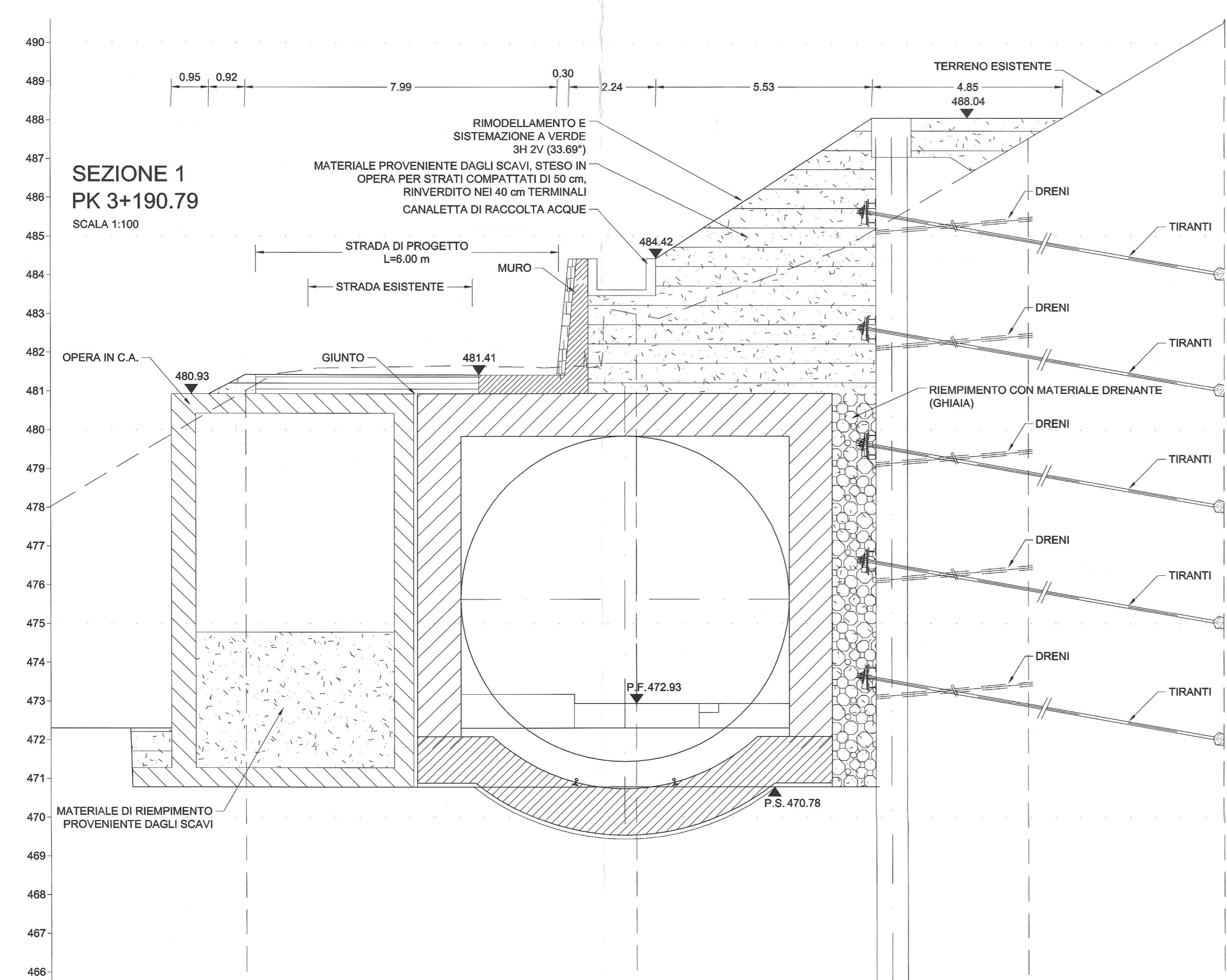

SEZIONI						
QUOTE	TERRENO	476.02	461.02	462.08	467.02	468.00
	TERRENO	476.02	461.02	462.08	467.02	468.00
DIST. PARZIALI		5.00	10.00	10.00	5.00	5.00

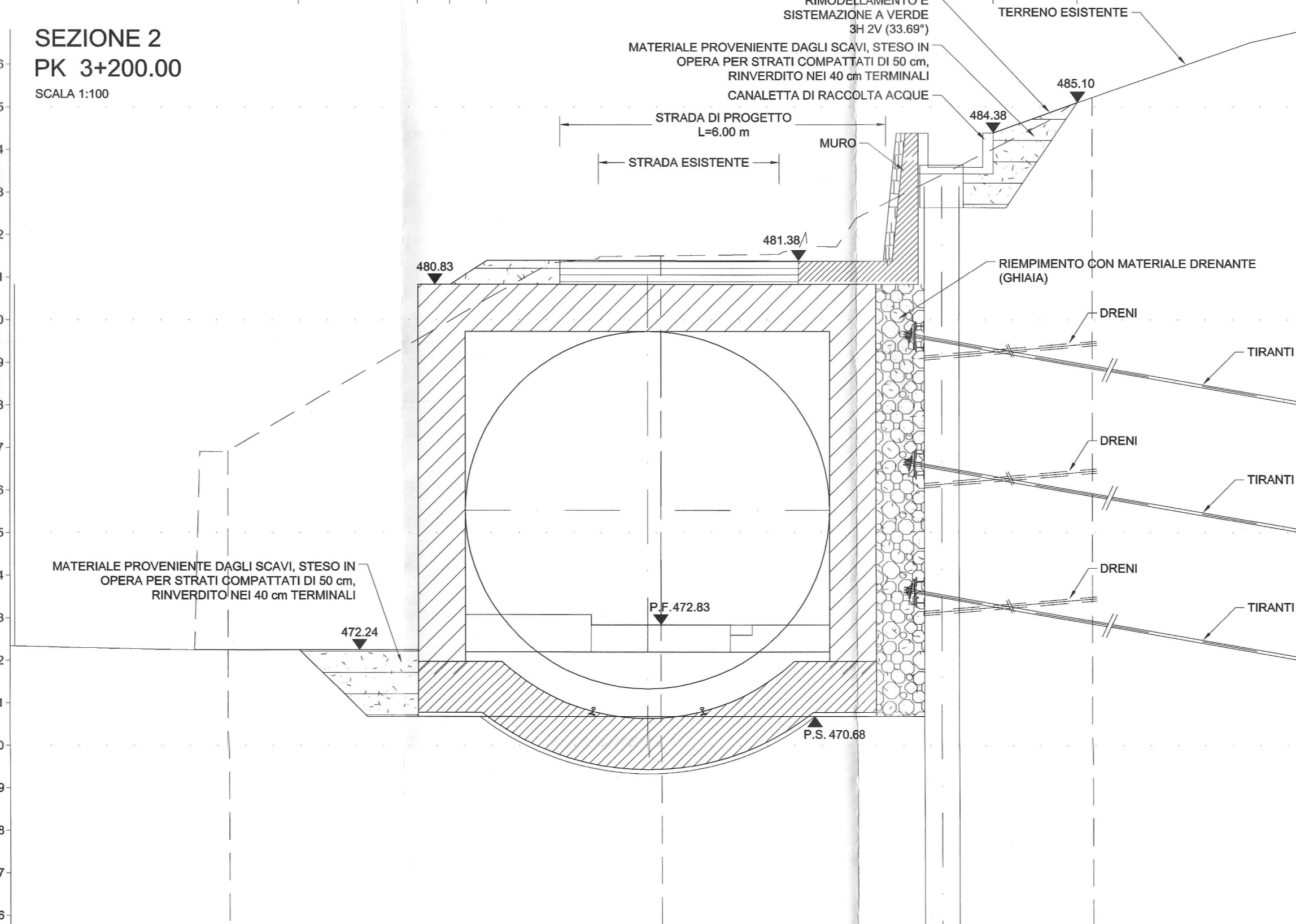

SEZIONI						
QUOTE	TERRENO	472.34	471.52	471.50	465.22	468.02
	TERRENO	472.34	471.52	471.50	465.22	468.02
DIST. PARZIALI		5.00	10.00	10.00	5.00	5.00

**LEGENDA**

P.C.	Piano dei centri	P.S.	Piano di scavo
P.F.	Piano del ferro	P.R.	Piano rotolamento

**NOTE**

Per le caratteristiche dei materiali, le note generali, le prescrizioni, si rimanda all'elaborato "CARATTERISTICHE DEI MATERIALI - NOTE GENERALI" cod. IBL11007SP0N000001A.

**FASI ESECUTIVE PRINCIPALI**

FASE 1	realizzazione pista di lavoro per esecuzione parata.
FASE 2	realizzazione operaia e trave di testa.
FASE 3	scavo di sbancamento del terreno fino a +1.00 m dalla quota di progetto del 1° ordine di tiranti. Immediata realizzazione di spritz-beton armato con rete elettrosaldata a protezione dello scavo.
FASE 4	perforazione, inserimento tiranti di armatura e cementazione del primo ordine di tiranti; messa in opera travi di ripartizione; esecuzione drenaggi corti.
FASE 5	ripetizione fase precedente per i restanti ordini; scavo fino a quota fondo scavo.
FASE 6	realizzazione carpenteria metallica per dima
FASE 7	realizzazione dima d'attacco

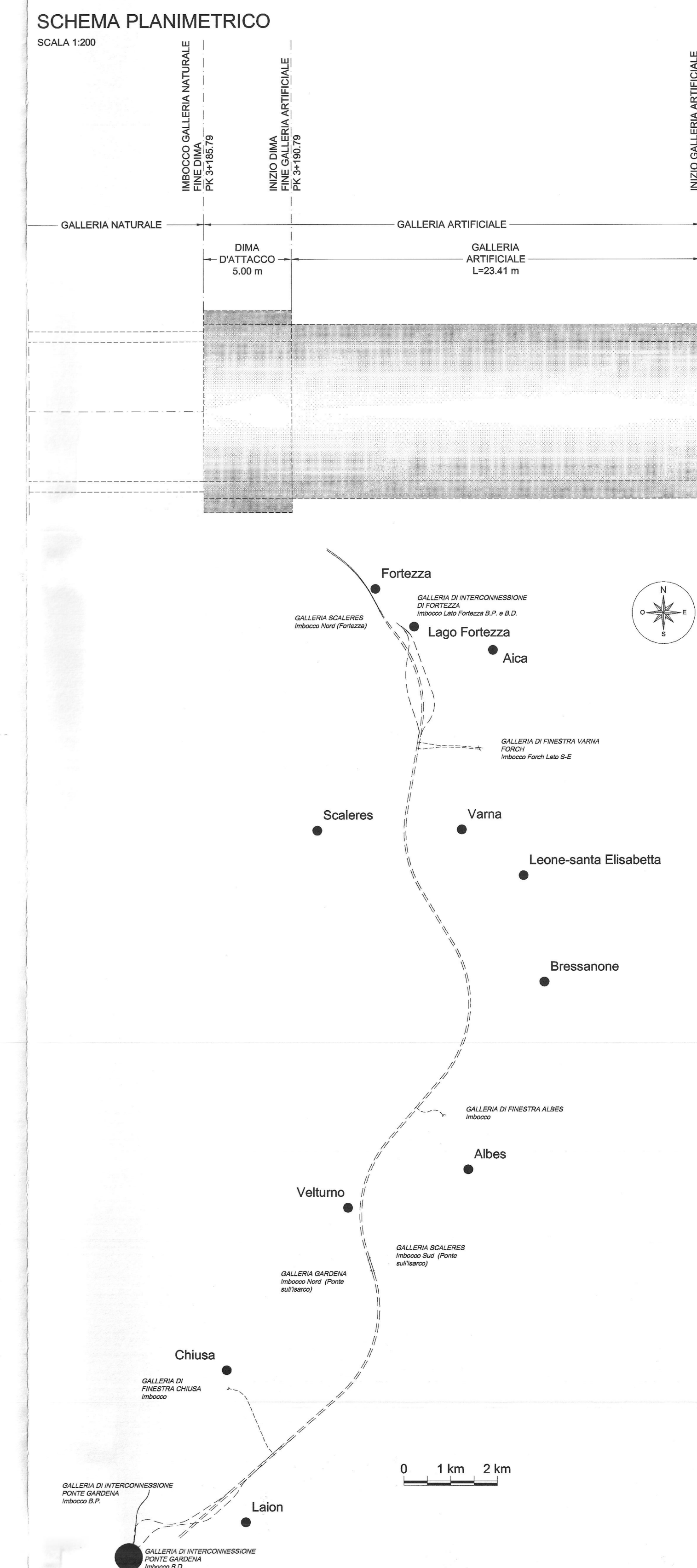

COMMITTENTE: **RFI** INFRASTRUTTURE FERROVIARIE ITALIANE - GRUPPO FERROVIE DELLO STATO ITALIANE

PROGETTAZIONE: **ITALFER** GRUPPO FERROVIE DELLO STATO ITALIANE

**INFRASTRUTTURE FERROVIARIE STRATEGICHE DEFINITE DALLA LEGGE OBIETTIVO N. 443/01 e s.m.i**

Progetto cofinanziato dalla Unione Europea CUP: J44F0400020001

**U.O. GALLERIE**

**PROGETTO DEFINITIVO**

**ASSE FERROVIARIO MONACO - VERONA**

**ACCESSO SUD ALLA GALLERIA DI BASE DEL BRENNERO QUADRUPPLICAMENTO DELLA LINEA FORTEZZA - VERONA**

**LOTTO 1: FORTEZZA - PONTE GARDENA**

GALLERIE DI INTERCONNESSIONE DI PONTE GARDENA

IMBOCCO GALLERIA BINARIO DISPARI Sistemazione Definitiva - Profili e sezioni trasversali

SCALA: 1:100

COMMESSA	LOTTO	FASE	ENTE	TIPO DOC.	OPERA/DISCIPLINA	PROGR.	REV.
IBL1	10	D	07	WA	GA0700	004	A

Rev.	Descrizione	Redatto	Data	Verificato	Data	Approvato	Data	Autografo	Data
A	Emissione definitiva per C.d.S.	[Firma]	14/09/2013	A. Rossi	15/09/2013	[Firma]	15/09/2013	[Firma]	15/09/2013

File: IBL110077WAG4070002A.DWG n. Elab.: 1