SEZIONE A–A

Scala 1:50

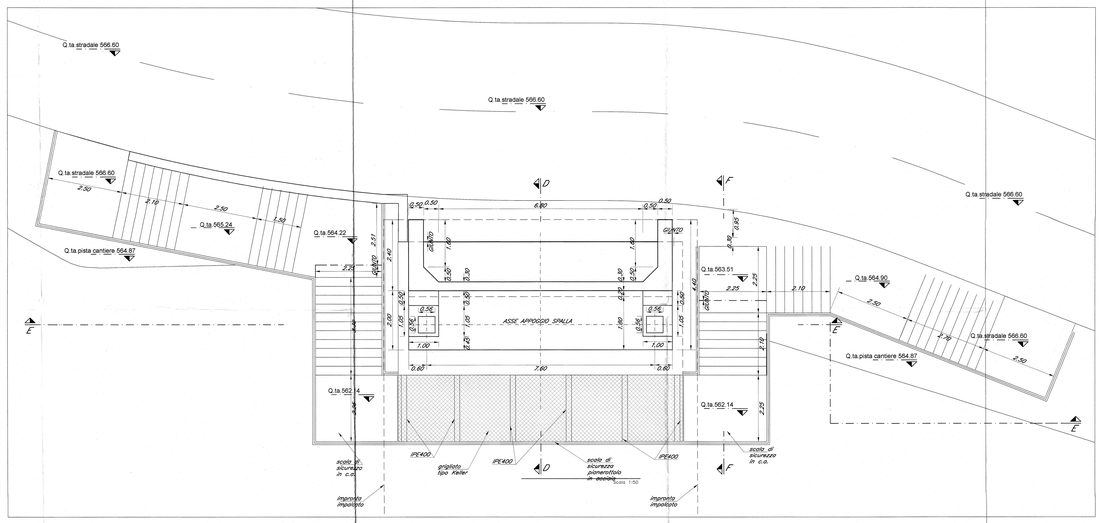

SEZIONE E–E

Scala 1:50

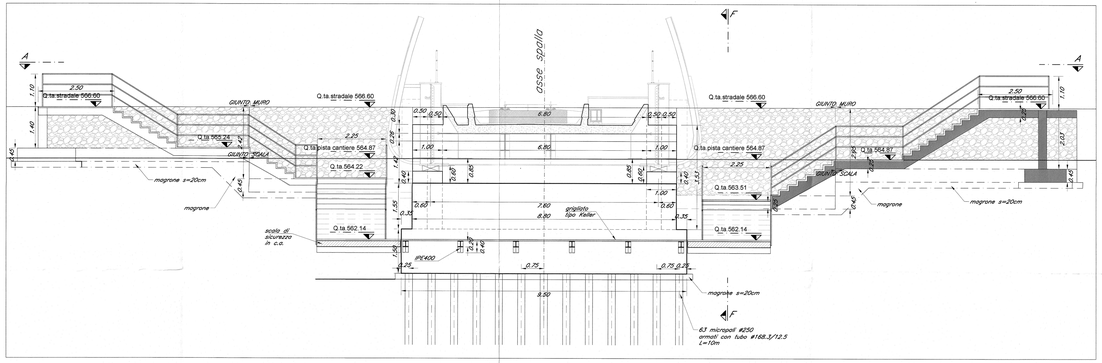

PIANTA FONDAZIONI

Scala 1:50

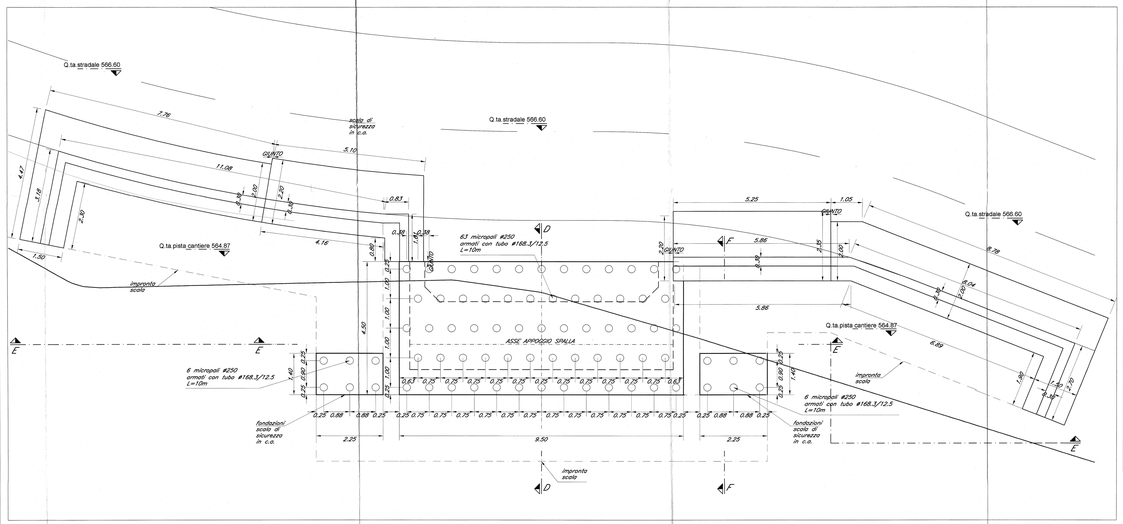

STRALCIO SEZIONE B–B

Scala 1:50

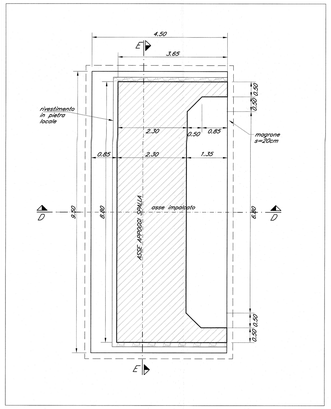

SEZIONE D–D

Scala 1:50

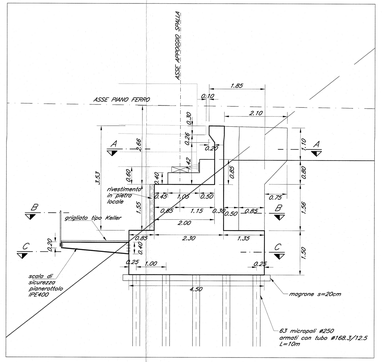

SEZIONE F–F

Scala 1:50

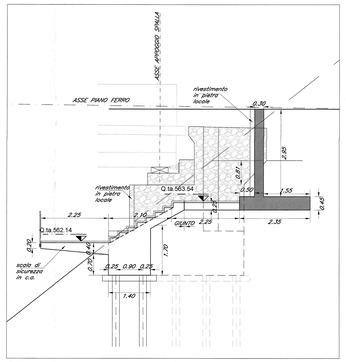

– NOTA BENE –

Per le prescrizioni e i materiali vedi tavola: IBL1100D09MW0000001

COMMITTENTE:

RFI RETE FERROVIARIA ITALIANA
GRUPPO FERROVIE DELLO STATO ITALIANE

PROGETTAZIONE:

ITALFERR
GRUPPO FERROVIE DELLO STATO ITALIANE

INFRASTRUTTURE FERROVIARIE STRATEGICHE DEFINITE DALLA LEGGE OBIETTIVO N. 443/01 e s.m.i

Progetto cofinanziato dalla Unione Europea

CUP: J94F04000000001

U.O. STRUTTURE

PROGETTO DEFINITIVO

ASSE FERROVIARIO MONACO - VERONA

ACCESSO SUD ALLA GALLERIA DI BASE DEL BRENNERO QUADRUPLICAMENTO DELLA LINEA FORTEZZA - VERONA

LOTTO 1: FORTEZZA - PONTE GARDENA

PONTE SUL FIUME ISARCO

VIADOTTO BINARIO DISPARI
CARPENTERIA SPALLA LATO GARDENA

SCALA: 1:50

COMMESSA	LOTTO	FASE	ENTE	TIPO DOC.	OPERA/DISCIPLINA	PROGR.	REV.
IBL1	1D	D	09	BB	VI0200	003	A

Revis.	Descrizione	Redatto	Data	Verificato	Data	Approvato	Data	Autorizzato	Data
A	Emissione Esecutiva	G.Grimaldi	MARZO 2010	A.Chiarini	MARZO 2010	L.Mazzola	MARZO 2010	A. Chiarini	MARZO 2010

Progettazione: Direzione Tecnica
Il Direttore Tecnico
Ing. Alessandro CHIARINI
Ordine Ingegneri Roma n. 20616

File: IB1100D09BBVI0200003A.DWG

Direttore Lavori Generale
Il Direttore Lavori
Ing. Luigi MAZZOLA
Ordine Ingegneri Roma n. 19000

Direttore Lavori Opere Civili
Il Direttore Lavori
Ing. Giovanni GRIMALDI
Ordine Ingegneri Roma n. 19000

n. Elab.

Realizzazione: Consorzio Stabile Consorzio Cooperative Costruzioni Soc. Coop. a r.l.
Direzione Lavori: Consorzio Cooperative Costruzioni Soc. Coop. a r.l.
Il Direttore Tecnico: Ing. Giovanni Battista Mazzola
Ordine Ingegneri Alba n. 1000
Il Direttore Lavori: Ing. Giovanni Battista Mazzola
Ordine Ingegneri Alba n. 1000

Progettazione: Direzione Tecnica
Il Direttore Tecnico
Ing. Alessandro CHIARINI
Ordine Ingegneri Roma n. 20616

Direttore Lavori Generale
Il Direttore Lavori
Ing. Luigi MAZZOLA
Ordine Ingegneri Roma n. 19000

Direttore Lavori Opere Civili
Il Direttore Lavori
Ing. Giovanni GRIMALDI
Ordine Ingegneri Roma n. 19000