

SVILUPPATA MURO
SCALA 1:100

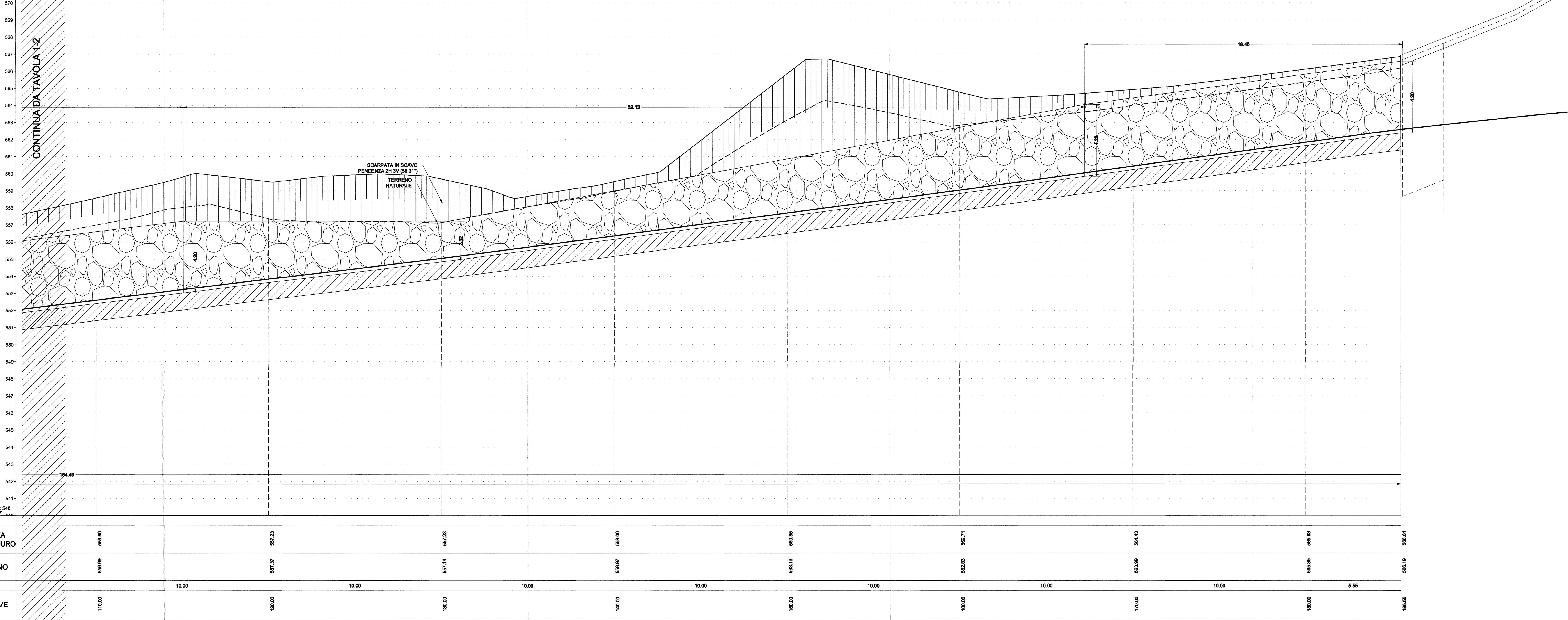

PLANIMETRIA MURO
SCALA 1:200

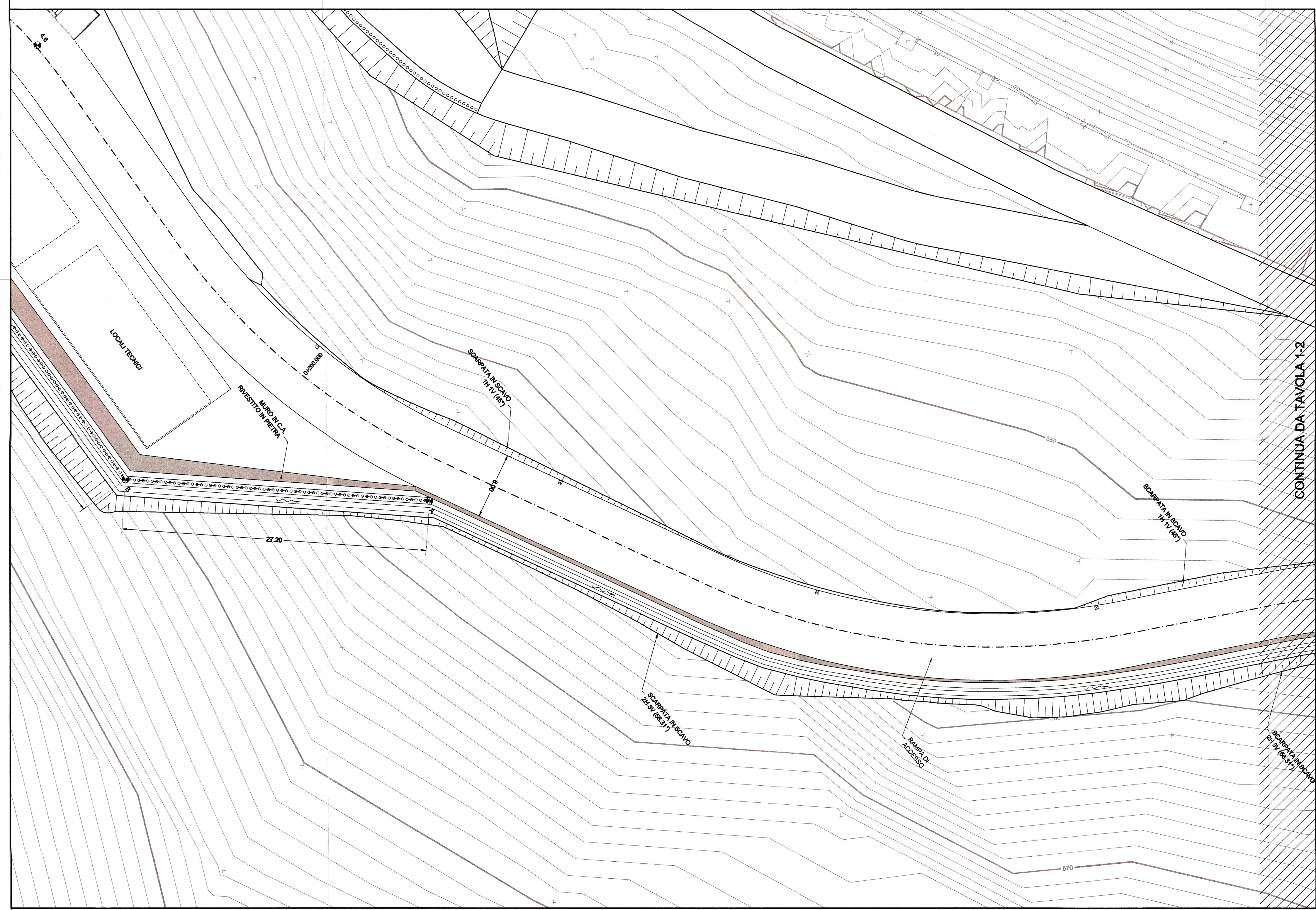

SEZIONE MURO H= 2.00+4.20 m
SCALA 1:50

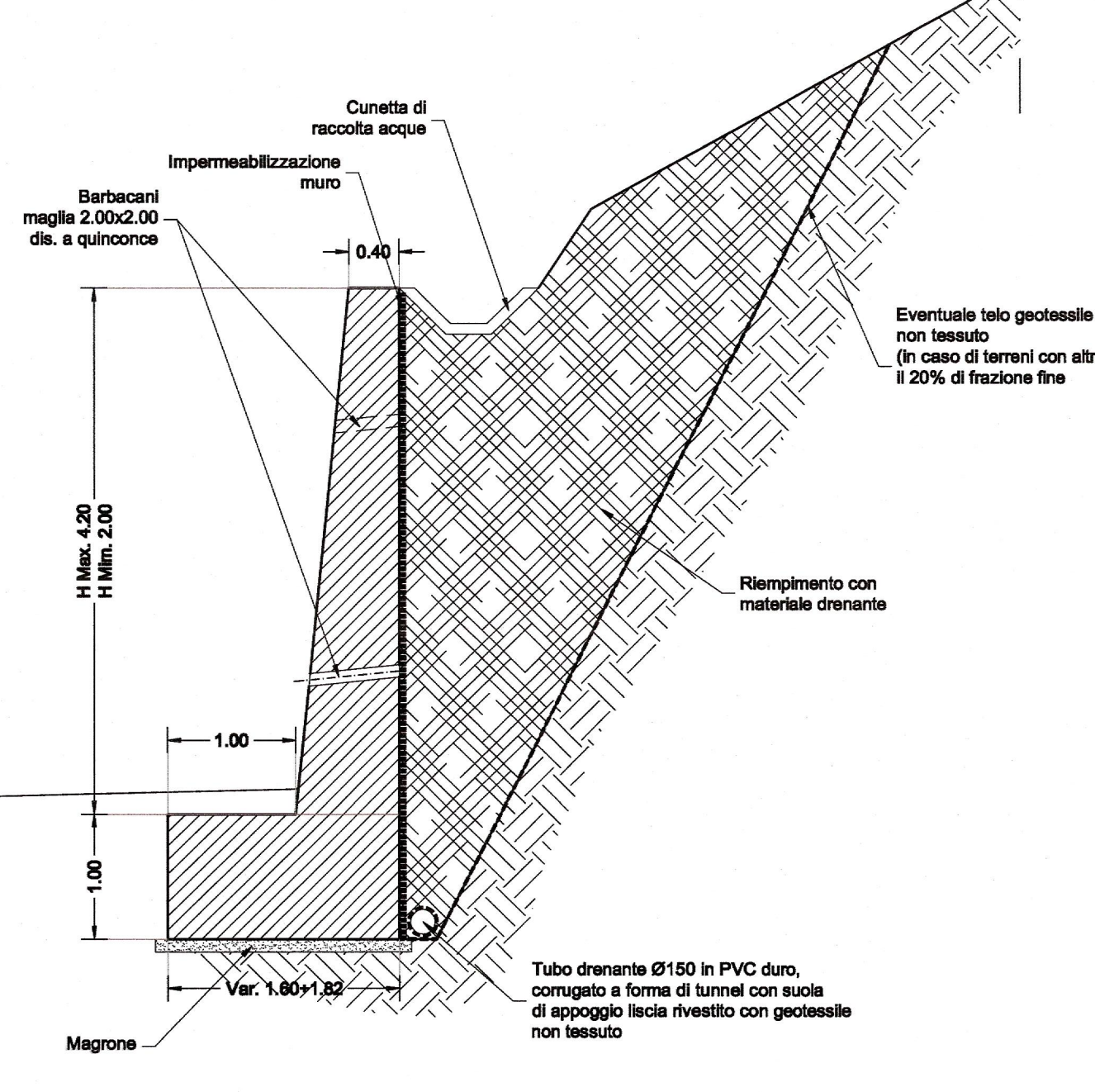

INCIDENZA ARMATURE

Muro di contrasto	80 kg/m ³
-------------------	----------------------

SEZIONE MURO H= 1.20+2.00 m
SCALA 1:50

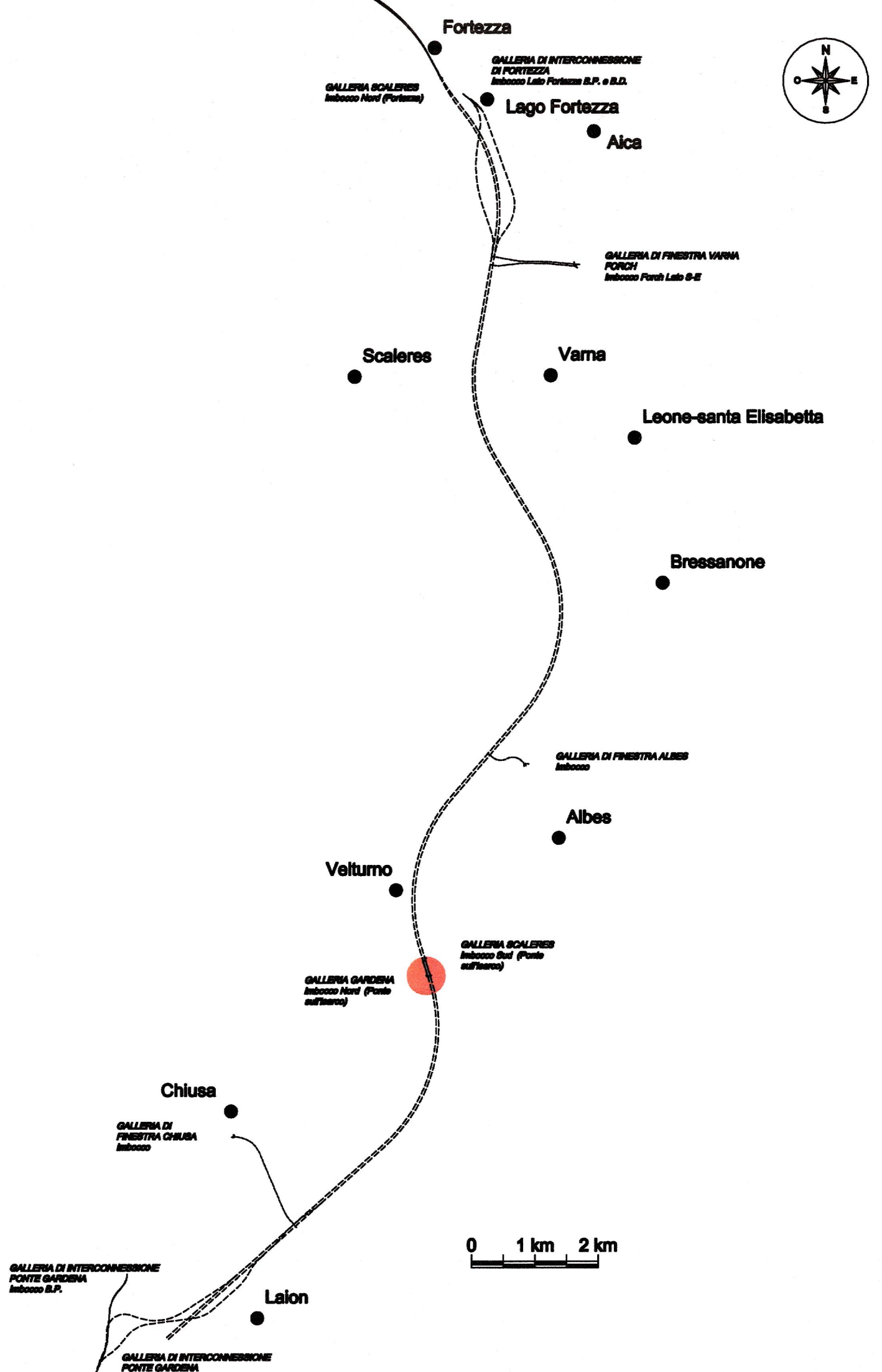
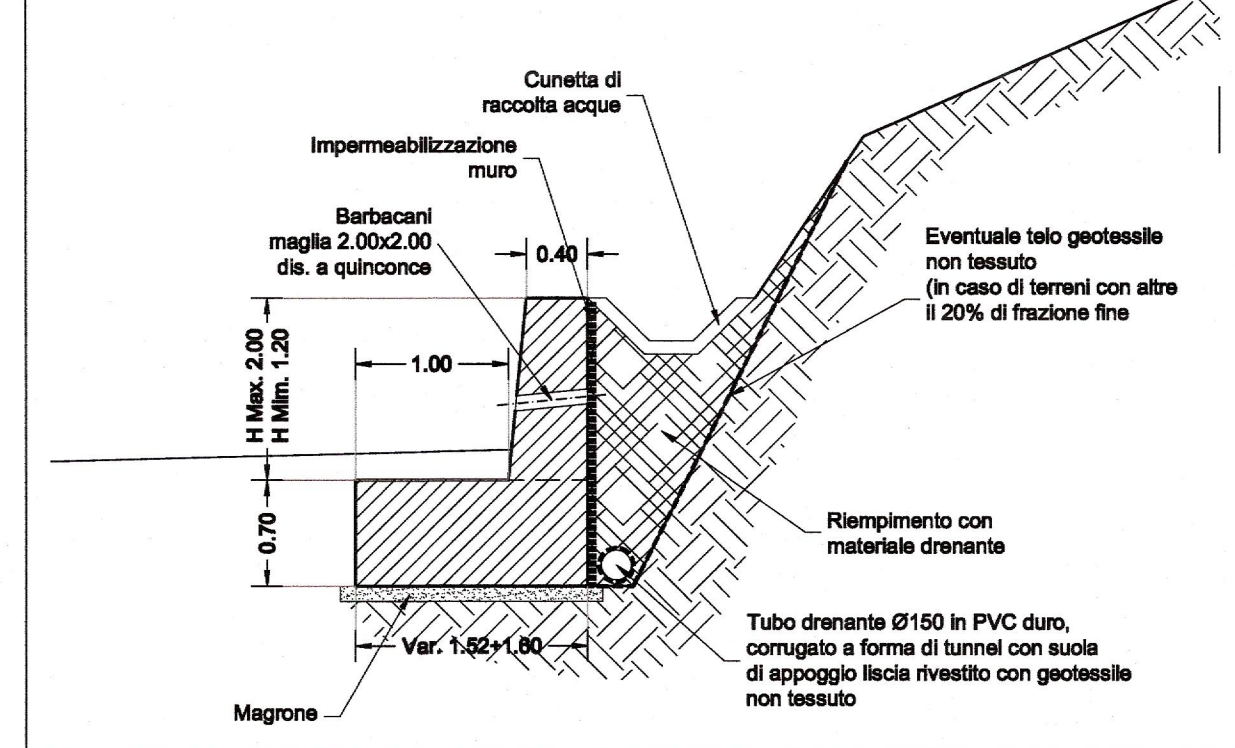

COMMITTENTE: **RFI**
GRUPPO FERROVIE DELLO STATO ITALIANE

PROGETTAZIONE: **ITALFERR**
GRUPPO FERROVIE DELLO STATO ITALIANE

INFRASTRUTTURE FERROVIARIE STRATEGICHE DEFINITE DALLA LEGGE OBIETTIVO N. 443/01 e s.m.i

Progetto cofinanziato dalla Unione Europea
PRODUZIONE CENTRO - NORD

PROGETTO DEFINITIVO

ASSE FERROVIARIO MONACO - VERONA

ACCESSO SUD ALLA GALLERIA DI BASE DEL BRENNERO QUADRUPPLICAMENTO DELLA LINEA FORTEZZA - VERONA

LOTTO 1: FORTEZZA - PONTE GARDENA

VIABILITA' ACCESSO AL PIAZZALE DI IMBOCCO GARDENA NORD
Carpenteria e sezioni delle opere di sostegno del terreno - TAV 2/2

COMMESSA	LOTTO	FASE	ENTE	TIPO DOC.	OPERA/DISCIPLINA	PROGR.	REV.
IBL1	10	D	26	BZ	NV0610	002	A

Rev.	Descrizione	Redatto	Data	Verificato	Data	Approvato	Data	Autore/Rev. (Data)
A	EMISSIVE		10/03/2015		10/03/2015		10/03/2015	