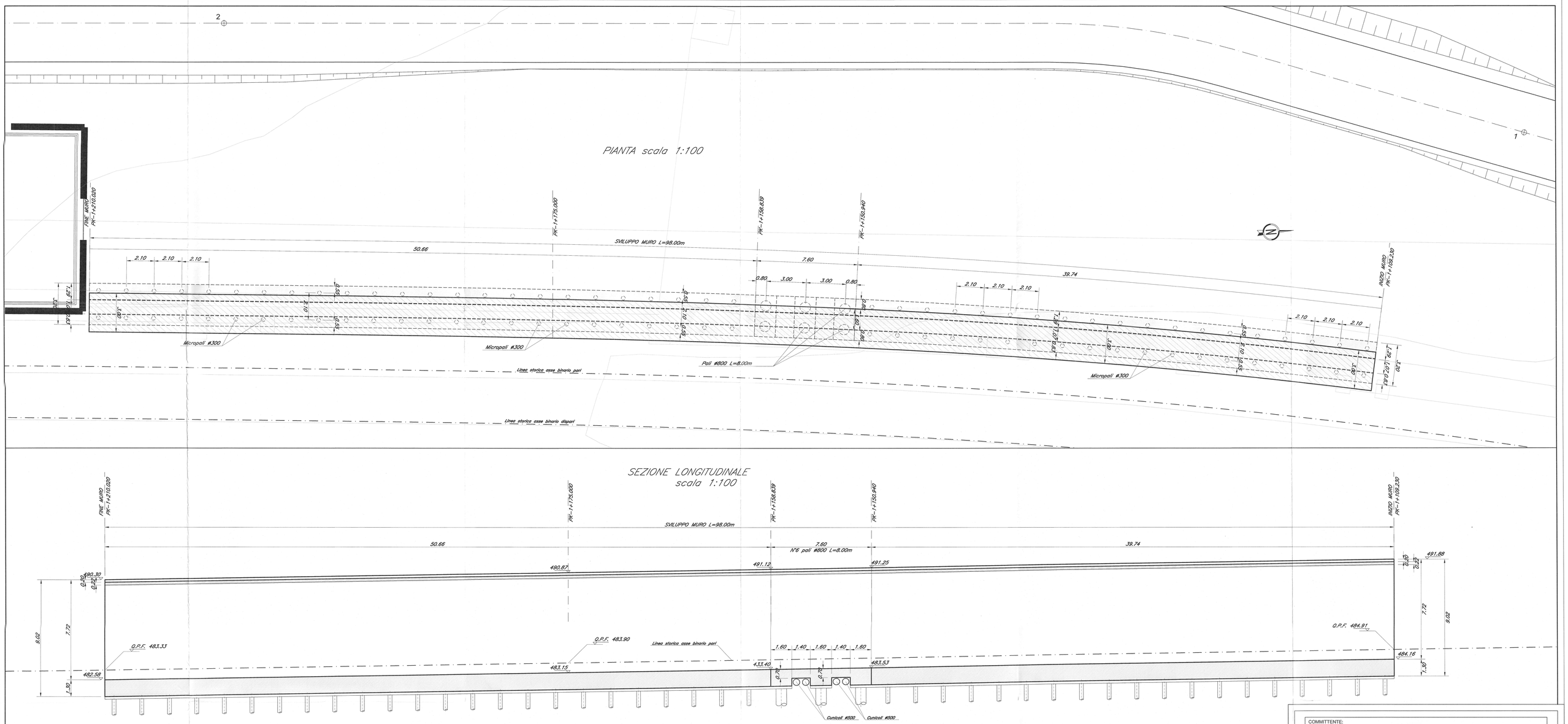


NOTA:

PRESCRIZIONI E MATERIALI VEDI ELABORATO: IBL110D26QXOC0000001A

COMMITTENTE:

RFI RETE FERROVIARIA ITALIANA
GRUPPO FERROVIE DELLO STATO ITALIANE

PROGETTAZIONE:

ITALFERR
GRUPPO FERROVIE DELLO STATO ITALIANE

**INFRASTRUTTURE FERROVIARIE STRATEGICHE DEFINITE DALLA LEGGE OBIETTIVO N. 443/01 e s.m.i**

Progetto cofinanziato dalla Unione Europea

CUP: J94F04000020001

**PRODUZIONE CENTRO - NORD**

**PROGETTO DEFINITIVO**

**ASSE FERROVIARIO MONACO - VERONA**

**ACCESSO SUD ALLA GALLERIA DI BASE DEL BRENNERO QUADRUPLICAMENTO DELLA LINEA FORTEZZA - VERONA**

**LOTTO 1: FORTEZZA - PONTE GARDENA**

ZONA INTERCONNESSIONE PONTE GARDENA - LINEA BP e BD

Muro 2 - Planimetria, profilo e sezioni

SCALA : Varie

| COMMESSA | LOTTO | FASE | ENTE | TIPO DOC. | OPERA/DISCIPLINA | PROGR. | REV. |
|---|---|---|---|---|---|---|---|
| IBL1 | 10 | D | 26 | PZ | GA0800 | 005 | A |

| Revis. | Descrizione | Redatto | Data | Verificato | Data | Approvato | Data | Autorizzato Data |
|---|---|---|---|---|---|---|---|---|
| A | Emissione Definitiva per CdS | | Marzo 2013 | A. Erilli | Marzo 2013 | C. Mazzocchi | Marzo 2013 | |

File: IBL110D26PZGA0800005A.DWG

Stampato dal Service di plottaggio ITALFERR S.p.A.

n. Elab.:

ALBA s.r.l.