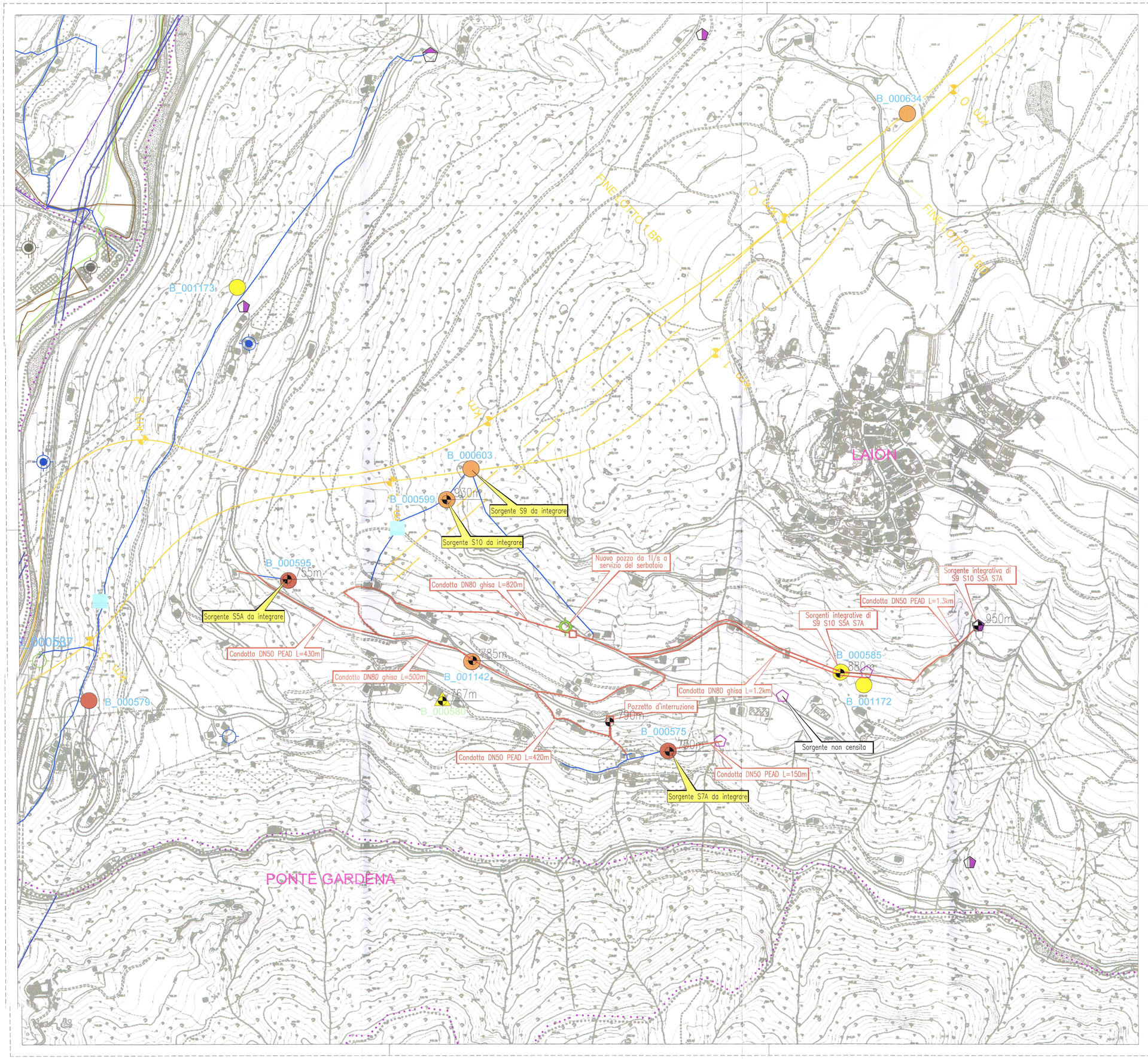

LEGENDA

Punti acqua censiti

Sorgenti

- Nessuna informazione sulla tipologia e sulla portata
- Nessuna informazione sulla tipologia, portata 0 - 0,5 l/s
- Nessuna informazione sulla tipologia, portata 0,5 - 1 l/s
- Nessuna informazione sulla tipologia, portata 1 - 10 l/s
- Nessuna informazione sulla tipologia, portata 10 - 100 l/s

Pozzi

- Destinazione idropotabile 1 - 10 l/s
- Industriale, irriguo o altro 1 - 10 l/s
- Destinazione idropotabile, nessuna informazione sulla portata
- Industriale, irriguo o altro, nessuna informazione sulla portata
- Nessuna informazione sulla portata e sull'uso

Sottoservizi esistenti

- Serbatoi
- Acquedotto
- Condotta Forzata
- Fognatura
- Linea elettrica a media tensione
- Linea elettrica ad alta tensione
- Teleriscaldamento
- Metanodotto

Classificazione del rischio per sorgenti e pozzi monitorati

- Rischio Alto su Sorgente
- Rischio Medio su Sorgente
- Rischio Basso su Sorgente
- Rischio Basso su Pozzo
- Rischio Nullo su Sorgente
- Rischio Nullo su Pozzo

Interventi in progetto

- Condotta di adduzione di nuova realizzazione
- Pozzi di nuova realizzazione
- Serbatoi
- Linea ferroviaria

Note sui sottoservizi interferiti:

Dalle informazioni a disposizione, reperite dal Geobrowser della Provincia Autonoma di Bolzano, non risultano sottoservizi interferenti con gli interventi in progetto, non essendo a disposizione alcun dato per il Comune di Laion. L'Ufficio Tecnico del comune ha segnalato che in questo momento non si hanno a disposizione i dati delle reti ma che questa informazione sarà disponibile per la Conferenza dei Servizi in cui gli stessi tecnici del comune verificheranno la presenza di eventuali interferenze con il progetto.

COMMITTENTE:

RFI RETE FERROVIARIA ITALIANA
GRUPPO FERROVIE DELLO STATO ITALIANE

PROGETTAZIONE:

ITALFERR
GRUPPO FERROVIE DELLO STATO ITALIANE

INFRASTRUTTURE FERROVIARIE STRATEGICHE DEFINITE DALLA LEGGE OBIETTIVO N. 443/01 e s.m.i

Progetto cofinanziato dalla Unione Europea

CUP: J94F04000020001

U.O. CORPO STRADALE E GEOTECNICA

PROGETTO DEFINITIVO

ASSE FERROVIARIO MONACO - VERONA

ACCESSO SUD ALLA GALLERIA DI BASE DEL BRENNERO QUADRUPLICAMENTO DELLA LINEA FORTEZZA - VERONA

LOTTO 1: FORTEZZA - PONTE GARDENA

Idrologia e Idraulica

Progetto Acquedotti integrativi
Planimetria sottoservizi sorgenti S9 S10 S5A e S7A

SCALA : 1:5000

COMMESSA	LOTTO	FASE	ENTE	TIPO DOC.	OPERA/DISCIPLINA	PROGR.	REV.
IBL1	10	D	11	P5	SI0000	007	A

Revis.	Descrizione	Redatto	Data	Verificato	Data	Approvato	Data	Autorizzato / Data
A	Emissione Definitiva	M. Coccato	marzo 2013	A. Gallerani	marzo 2013	C. Mazzocchi	marzo 2013	F. Sacchi marzo 2013

File: IBL1 10 D 11 P5 SI0000 007 A

n. Elab.: