

COMMITTENTE: **RFI**  
**RETE FERROVIARIA ITALIANA**  
 GRUPPO FERROVIE DELLO STATO ITALIANE

PROGETTAZIONE: **ITALFERR**  
 GRUPPO RASIN

**INFRASTRUTTURE FERROVIARIE STRATEGICHE DEFINITE DALLA LEGGE OBIETTIVO N. 443/01 e s.m.i**

Progetto cofinanziato dalla Unione Europea  
 CLP: J64F040002001

**U.O. VALUTAZIONE RISERVE ED ESPROPRI**

**PROGETTO DEFINITIVO**

**ASSE FERROVIARIO MONACO - VERONA**

**ACCESSO SUD ALLA GALLERIA DI BASE DEL BRENNERO QUADRUPPLICAMENTO DELLA LINEA FORTEZZA - VERONA**

**LOTTO 1: FORTEZZA - PONTE GARDENA**

**PIANO PARTICELLARE DI ASSERVIMENTO ELETTRODOTTO 132 KW**

COMUNE DI **BARBIANO**

SCALA: **1:1000**

COMMESSA LOTTO FASE ENTE TIPO DOC. OPERA/DISCIPLINA PROGR. REV.

**I B L 1 1 0 D 4 3 B D A A 0 1 0 1 0 0 1 A**

Revis.	Descrizione	Redatto	Data	Verificato	Data	Approvato	Data	Autorizzato / Data
A	Emissione definitiva per C.S.	<i>[Signature]</i>		<i>[Signature]</i>		<i>[Signature]</i>	2013	M. Comedini

File: ELETTRODOTTO 14.06.DWG n. Elab.:

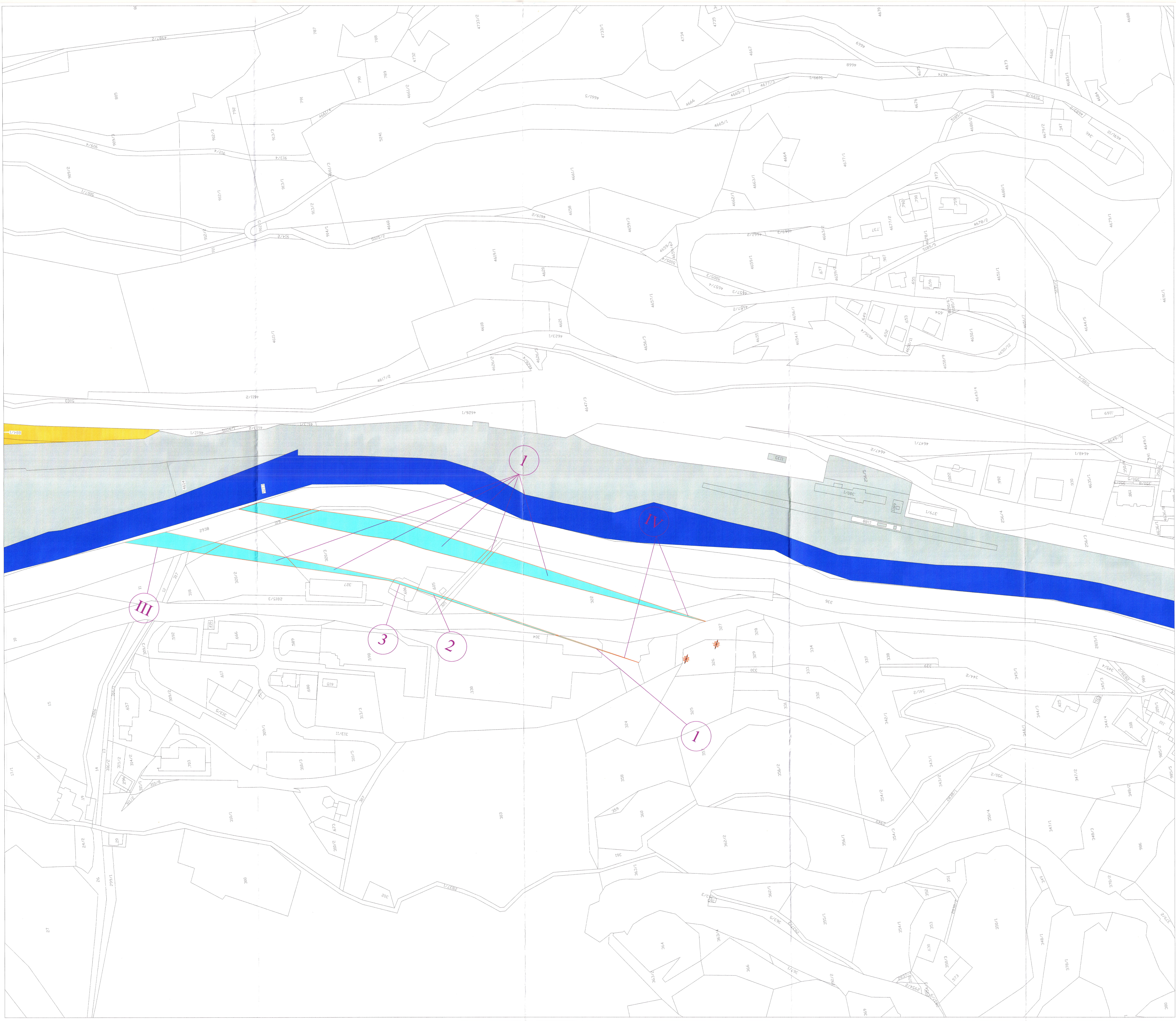

**LEGENDA**

- Proprietà ferroviaria attuale
- Corsi d'acqua esistenti
- Area di asservire per elettrodotto
- Area interessata da precedente intervento " SUB LOTTO 1 "