

PLANIMETRIA STATO DI FATTO
Scala 1:1000

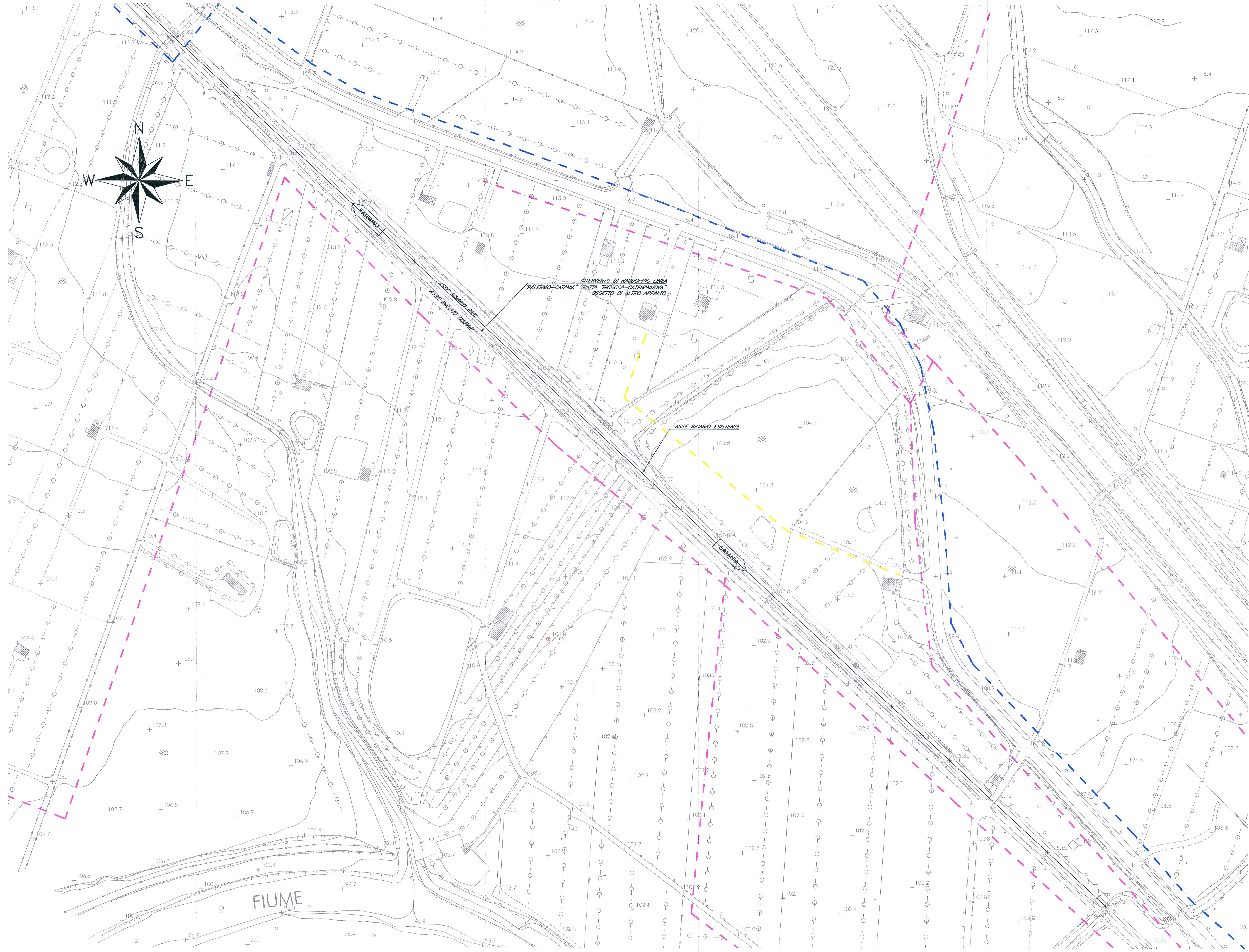

LEGENDA	
	CONDOTTE CONSORTILI ESISTENTI DN200-100
	CONDOTTE PRINCIPALI CONSORTILI ESISTENTI DN300-500
	LINEA ELETTRICA BT
	PALO ELICA

NOTA:
L'ENTE GESTORE DEL RETICOLO IRRIGUIO, CONSORZIO 9 DI CATANIA, HA FORNITO L'UBICAZIONE INDICATIVA DELLE CONDOTTE. L'APPALTATORE DOVRA' AVERE CONFERMA DALL'ENTE GESTORE DELLE CARATTERISTICHE E DELLA UBICAZIONE PLANO-ALTIMETRICA DELLE CONDOTTE INTERFERITE E DOVRA' CONCORDARE CON QUEST'ULTIMO IL PERIODO PIU' ADATTO PER L'ESECUZIONE DEI LAVORI.

NOTA:
L'INTERVENTO DI RADDOPPIO LINEA PALERMO-CATANIA, TRATTA BICOCCA-CATENANUOVA E' OGGETTO DI ALTRO APPALTO

COMMITTENTE:

PROGETTAZIONE:

DIRETTRICE FERROVIARIA MESSINA - CATANIA - PALERMO
NUOVO COLLEGAMENTO PALERMO - CATANIA

U.O. PRODUZIONE CENTRO NORD

PROGETTO ESECUTIVO
RADDOPPIO DELLA TRATTA BICOCCA - CATENANUOVA
Soppressione PL al Km 3+639

NV01 - NUOVA VIABILITA'

Planimetria stato di fatto

SCALA:
1:1000

COMMESSA	LOTTO	FASE	ENTE	TIPO DOC.	OPERA/DISCIPLINA	PROGR.	REV.
RS0M	00	E	26	P7	NV0100	001	A

Rev.	Descrizione	Redatto	Data	Verificato	Data	Approvato	Data	Autografo Data
A	Emissione Esecutiva	G. Spallini	15/05/2015	M. Sestini	15/05/2015	[Signature]	15/05/2015	[Signature]

File: RSDM00E26P7NV0100001A.dwg

ALBA - G.T.1