PLANIMETRIA Scala 1:200

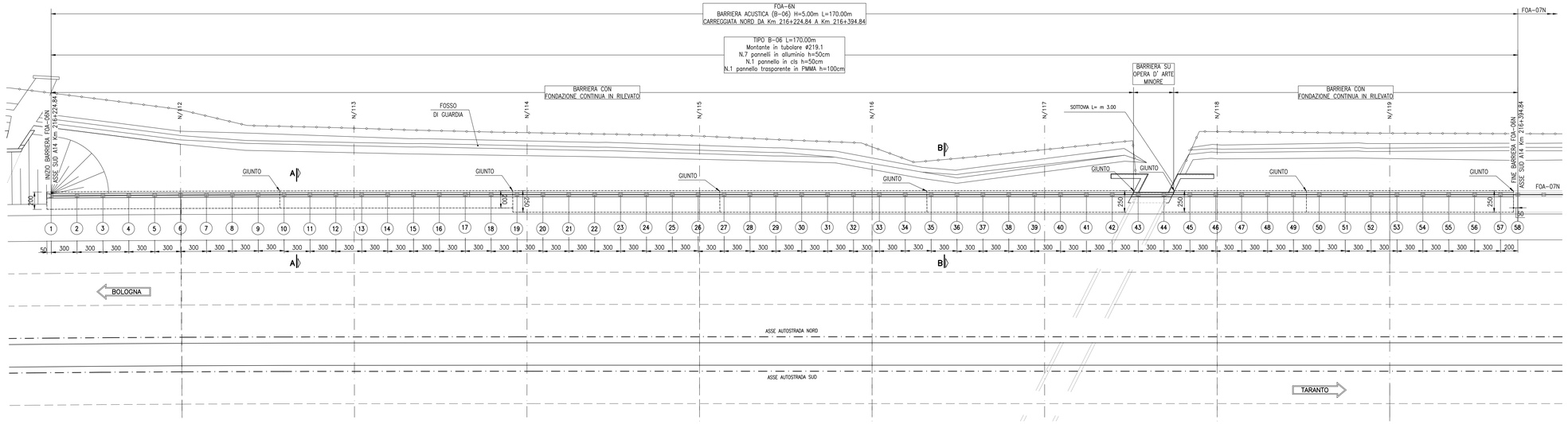

PIANTA SCAVI Scala 1:200

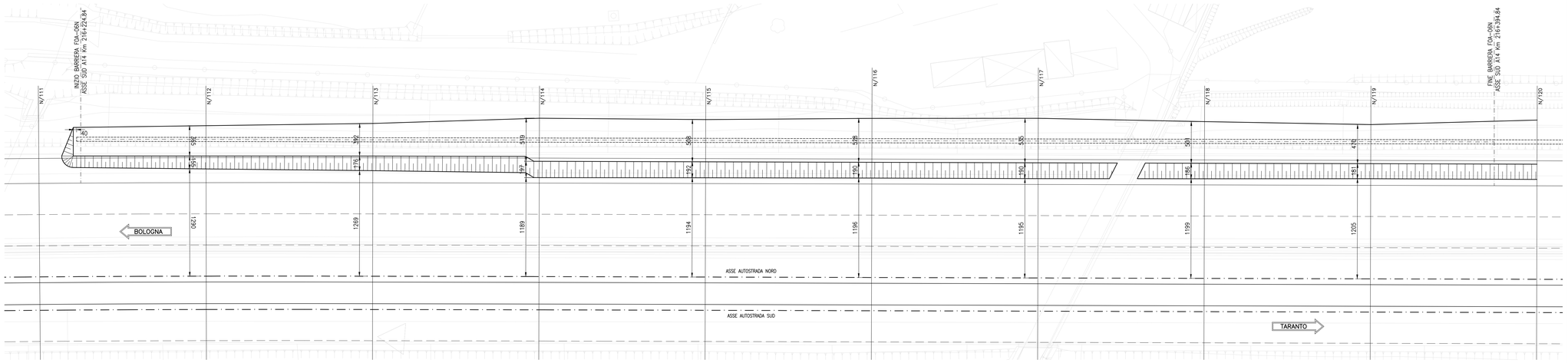

QUADRO D'UNIONE

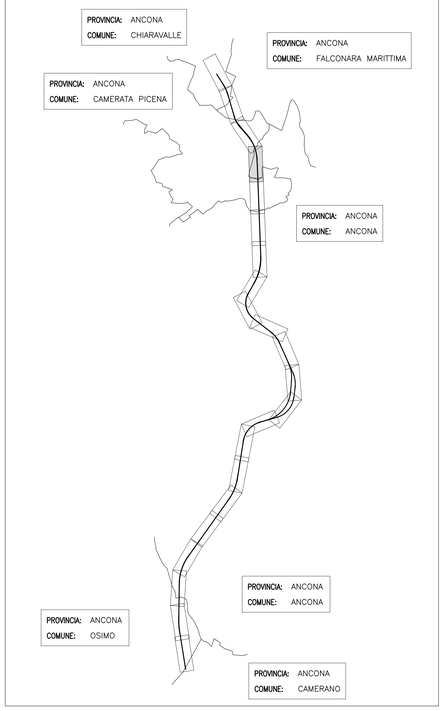

POSIZIONE DEI MONTANTI – FOA–06N

MONTANTE N°	COORDINATE X [m]	COORDINATE Y [m]
1	2389925.04	4828011.90
58	2390078.36	4827938.47

NOTE:

- LE QUOTE LINEARI SONO ESPRESSE IN CENTIMETRI SALVO DOVE ESPRESSAMENTE INDICATO
- LE QUOTE ANGOLARI SONO ESPRESSE IN GRADI SESSADECIMALI
- LE QUOTE PLANO–ALTIMETRICHE SONO APPROSSIMATE AL CENTIMETRO

NOTE GENERALI:

- DURANTE I LAVORI SI DEVONO ATTUARE TUTTE LE MISURE UTILI A GARANTIRE LA SICUREZZA DELLE MAESTRANZE E DEL TRAFFICO
- PER I DETTAGLI COSTRUTTIVI DELLE FOA FARE RIFERIMENTO ALLE TAVOLE TIPOLOGICHE SPECIFICHE
- PER CARPENTERIA, ARMATURA E MATERIALI DELLE FOA FARE RIFERIMENTO ALLE TAVOLE TIPOLOGICHE SPECIFICHE

STRALCIO PLANIMETRICO Scala1:1000

SEZIONE TIPOLOGICA DI SCAVO Scala 1:50

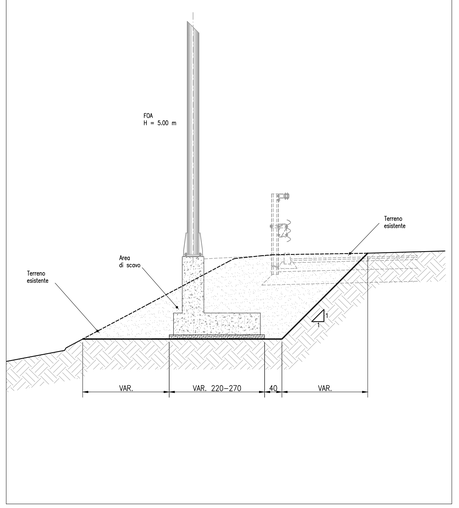

SEZIONE A–A TIPOLOGICA Scala 1:50

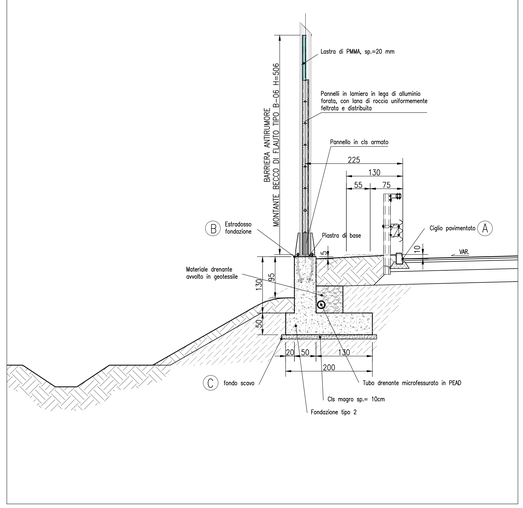

SEZIONE B–B TIPOLOGICA Scala 1:50

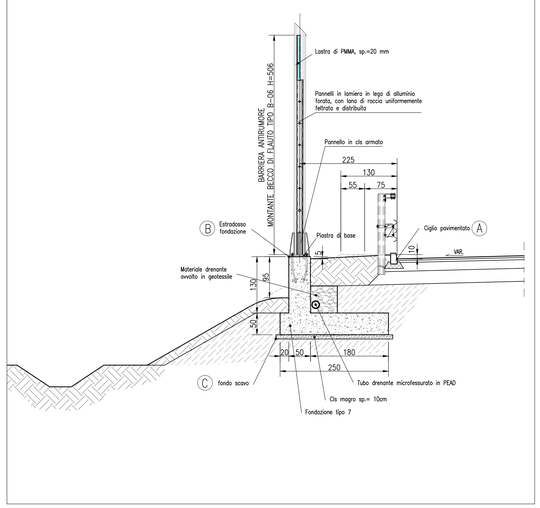

autostrade per l'italia

AUTOSTRADA (A14) : BOLOGNA–BARI–TARANTO

AMPLIAMENTO ALLA TERZA CORSIA
DEL TRATTO RIMINI NORD–PEDASO

TRATTO: ANCONA NORD – ANCONA SUD

PROGETTO ESECUTIVO

AU – CORPO AUTOSTRADALE

OPERE COMPLEMENTARI – BARRIERE ANTIFONICHE

FOA6N L = 170m H = 5m

Stralcio planimetrico, planimetria, Pianta scavi e Sezioni tipologiche

Impresa di costruzioni: Ghella

A.T.I. Progettazione — Mandatori: SWS ingegneria; Proteco; RA; sepi; Studio BG ingegneria; G.G. GRANDA INGEGNERIA

RAPPRESENTANTE ATTIVITA' PROGETTAZIONE: Ing. Paolo Cucino

IL PROGETTISTA: Ing. Marco Meneguzzer

DIRETTORE TECNICO: Ing. Marco Meneguzzer

WBS – Rif. elaborato – Sistema di codifica AUTOSTRADE: F006 — DIRETTORIO: codice commessa 1 1 1 4 — sottoprog. 0 — unità 0 — FILE: GTA1451 — n. progressivo –

DATA: LUGLIO 2011

SCALA: VARIE

INTEGRATORE PRESTAZIONI SPECIALISTICHE: Ing. Paolo Mazzoldi

RAPPRESENTANTE ESECUZIONE LAVORI: Ing. Luigi Pellegrini

REV	DESCRIZIONE	DATA	REDATTO	VERIFICATO	APPROVATO
A	Emissione	MARZO 2011	Meneguzzer	Meneguzzer	Mazzoldi
B	Revisione	04 LUGLIO 2011	Meneguzzer	Meneguzzer	Mazzoldi
–	–	–	–	–	–
–	–	–	–	–	–

Nome file: GTA1451.dwg

VISTO DELLA COMMITTENTE

autostrade per l'italia
Società per azioni

IL PRESENTE DOCUMENTO NON POTRA' ESSERE COPIATO, RIPRODOTTO O ALTRIMENTI PUBBLICATO, IN TUTTO O IN PARTE, SENZA IL CONSENSO SCRITTO DELLA SOC. AUTOSTRADE // PER L'ITALIA S.P.A. NON UTILIZZI NON AUTORIZZATI. SARAN' PERSEGUITI A NORMA DI LEGGE.
THIS DOCUMENT MAY NOT BE COPIED, REPRODUCED OR PUBLISHED, EITHER IN PART OR IN ITS ENTIRETY, WITHOUT THE WRITTEN PERMISSION OF SOC. AUTOSTRADE // PER L'ITALIA S.P.A. UNAUTHORIZED USE WILL BE PROSECUTED BY LAW.

FILE STAMPA : Standard SPEA Color.ctb
FATTORE DI PLOTTAGGIO LAYOUT: 1 unità layout = 1 mm su carta