

QUADRO 13 DI 22

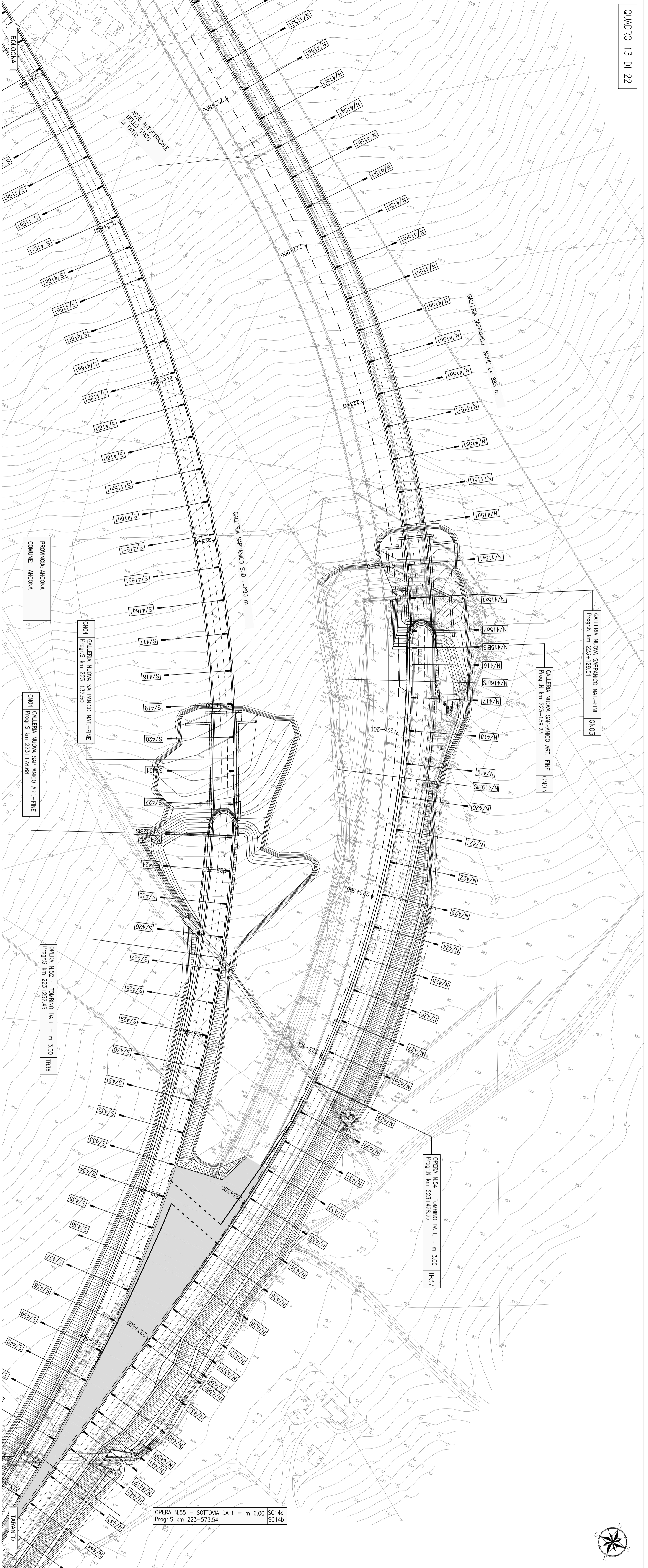

QUADRO 14 DI 22

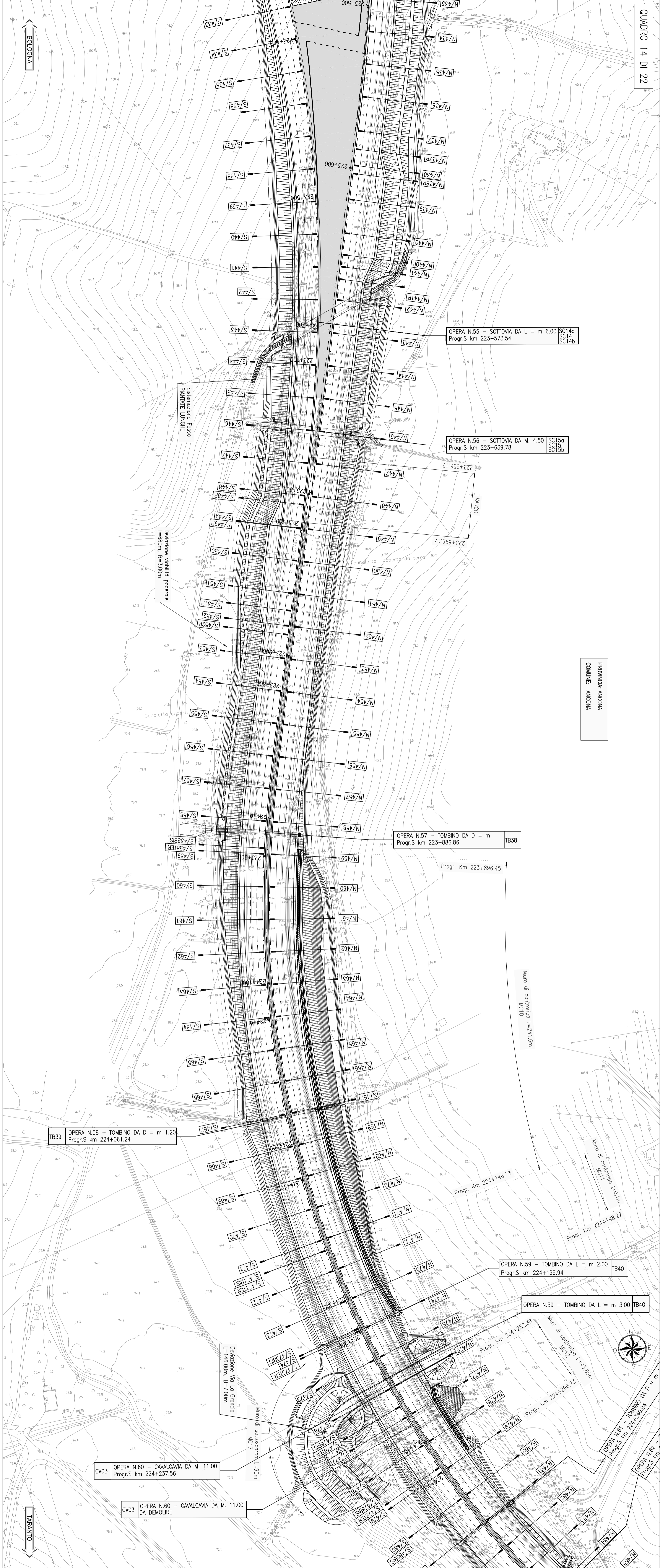

INQUADRAMENTO scala 1:5000

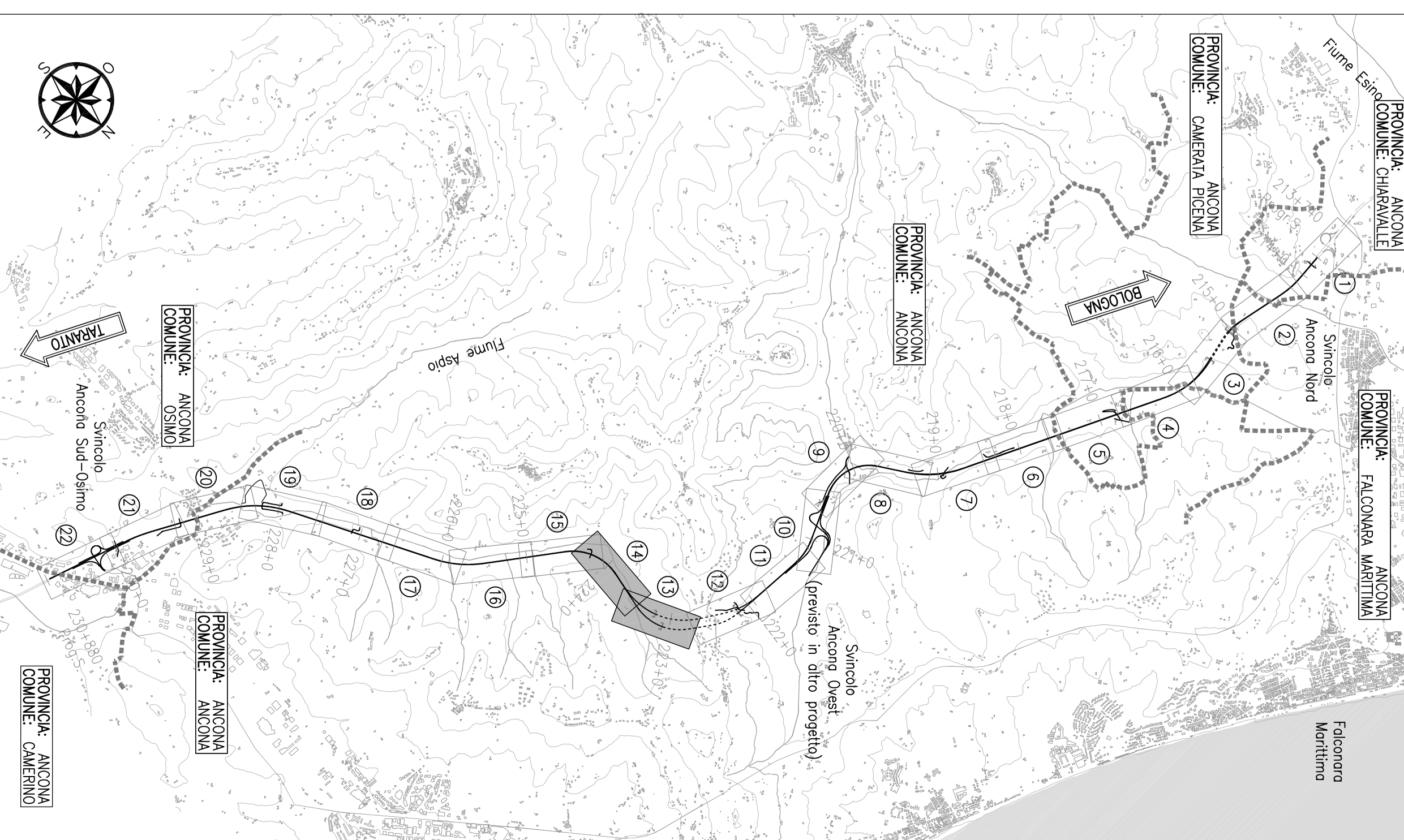

LEGENDA

- CONFINI AMMINISTRATIVI
- MURI ESISTENTI



**autostrade // per l'Italia**

**AUTOSTRADA (A14) : BOLOGNA-BARI-TARANTO**  
**AMPLIAMENTO ALLA TERZA CORSIA**  
**DEL TRATTO RIMINI NORD-PEDASO**  
**TRATTO: ANCONA NORD - ANCONA SUD**  
**PROGETTO ESECUTIVO**

AU - CORPO AUTOSTRADALE

PARTE STRADALE  
 Planimetria di progetto  
 Planimetria dal km 222+900 di km 224+300

Direzione Provinciale Ancona Ufficio Tecnico Via S. Maria Maddalena n. 100 61012 Ancona (AN) Tel. 071/2010207		Direzione Provinciale Ancona Ufficio Tecnico Via S. Maria Maddalena n. 100 61012 Ancona (AN) Tel. 071/2010207	
Direzione Provinciale Ancona Ufficio Tecnico Via S. Maria Maddalena n. 100 61012 Ancona (AN) Tel. 071/2010207		Direzione Provinciale Ancona Ufficio Tecnico Via S. Maria Maddalena n. 100 61012 Ancona (AN) Tel. 071/2010207	
Direzione Provinciale Ancona Ufficio Tecnico Via S. Maria Maddalena n. 100 61012 Ancona (AN) Tel. 071/2010207			

Il presente progetto è stato elaborato in conformità con le norme tecniche di attuazione del Piano di Infrastrutture e Trasporti (P.I.T.) approvato con Decreto del Presidente del Consiglio dei Ministri n. 109 del 28/02/2007, e con le norme tecniche di attuazione del Piano di Infrastrutture e Trasporti (P.I.T.) approvato con Decreto del Presidente del Consiglio dei Ministri n. 109 del 28/02/2007, e con le norme tecniche di attuazione del Piano di Infrastrutture e Trasporti (P.I.T.) approvato con Decreto del Presidente del Consiglio dei Ministri n. 109 del 28/02/2007.