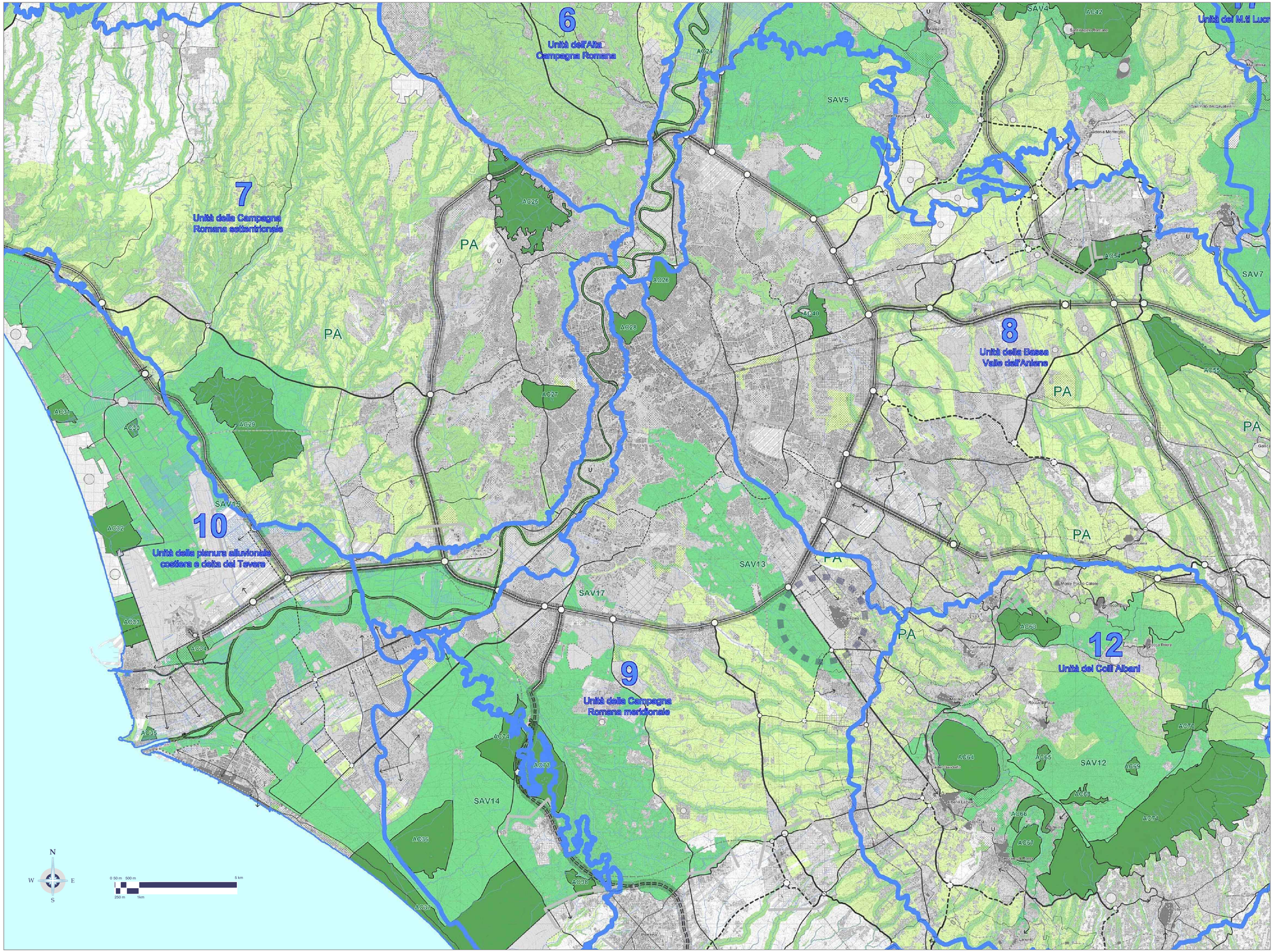

LEGENDA

Aeroporto G.B.PASTINE

RETE ECOLOGICA PROVINCIALE

Componenti primarie della Rete

AC **Aree core** – (ambiti di elevato interesse naturalistico, in genere già sottoposti a vincoli o normative specifiche, all'interno dei quali è stata riscevata una alta o molto alta presenza di emergenze floristiche e faunistiche in termini di valore conservazionistico e biogeografico)

AC1 - Bosco Monte Gelato; AC2 - Bosco Macchia Grande di Manziana; AC3 - Bosco Macchia Grande di Manziana; AC4 - Bosco Monte Zaghiolo; AC5 - Boschi minutiti di alburoni; AC6 - Bosco Piantangelo e Bosco Fonsieri; AC7 - Bosco Fosdibia; AC8 - Bosco Guardiaccio e Bosco Fitoritto; AC9 - Valle di Rio Fusino e Bosco Tagliatti-Monte Iance; AC10 - Sughereta del Sasso; AC11 - Monte Tosto; AC12 - Macchia Tosta; AC13 - Fiume Mignone (medio corso); AC14 - Macchia di Manziana; AC15 - Caldara di Manziana; AC16 - Monte Paparano; AC17 - Tre Fontane; AC18 - Bosco Pian Sant'Angelo; AC19 - Bosco Macchia Grande di Pian Sant'Angelo; AC20 - Bosco Macchia Grande di Pian Sant'Angelo; AC21 - Lago di Martignano; AC22 - Bosco Bercoco; AC23 - Valle del Cremera - Zona del Sodoe; AC24 - Fiume Tevere; AC25 - Insughetta; AC26 - Villa Adir; AC27 - Villa Pamphili; AC28 - Villa Borghese; AC29 - Macchia Grande di Porto Clementino; AC30 - Vacche di Maccarese; AC31 - Bosco Ignotto Cosetta-Maccarese; AC32 - Macchia Grande di Focene e Macchia dello Stagnetto; AC33 - Coccia di Morto; AC34 - Macchia Grande di Focene e Macchia dello Stagnetto; AC35 - Macchia Grande di Focene e Macchia costiera e Tenuta di Capocotta; AC36 - Macchia della Capocotta; AC37 - Antica Laviscum - Pratica di Mare; AC38 - Palude della Cervelletta; AC41 - Bosco di Gallicano e Macchia del Barco; AC42 - Poggio Cerè e Macchia Grande di Castel Fusano; AC43 - Monte degli Elci e Monte Grottone; AC44 - Monte degli Elci e Monte Grottone; AC45 - Monte degli Elci e Monte Grottone; AC46 - Bosco Costa Catalognano

AC47 - Laghetti di Percile e Area forestale ripicola Lago; AC48 - Bosco Cipolino; AC49 - Bosco conca del Rio Fiumicino; AC50 - Bosco Mazzocchione; AC51 - Monti Ruffi; AC52 - Area Forestale Tiburtina; AC53 - Monte Guadagnolo; AC54 - tratarotto della acque albaio; AC55 - S. Vittorino e Vallone di Pontelupo; AC56 - Valle delle Camerucchi; AC57 - Monte Aulero e Monti Simbruini (versa); Monte Tarino e Tartonillo, Bosco Spaccone e Bosco Pozzo del Gelo; AC58 - Alto valle del Fiume Aniene; AC59 - Bosco Pala Musara; AC60 - Cipo Monte Albano; AC61 - Sughereta di Castel di Decima; AC62 - Castel Porziano (pascoli ignifiti); AC63 - Macchia della Spadellata, Fosso S. Anastasio e Bosco di via delle Cinque Miglia; AC70 - Lido dei Gigli; AC71 - Tor Caldara; AC72 - Villa Borghese di Nettuno; AC73 - Bosco Foglino, Zona umida a W del Fiume Astura, Litorale e poligono militare di Capo Portiere; AC74 - Litorale e Macchia Mediterranea di Capo Portiere, Foce del Fiume Rio e Bosco Canale - S. Marinoc; AC42 Doso Monte Ricocci; AC83 - Monte Semprevisa e Pian della Faggeta

SAV **Aree Buffer** – sarbatoi di area vasta in prevalenza a contatto con aree caratterizzate dalla presenza di flora, fauna e vegetazione di rilevante interesse biogeografico e conservazionistico. Comprendono prevalentemente vaste porzioni del sistema naturale e seminaturale.

SAV1 - Monti della Tolfa; SAV2 - Bracciano-Martignano; SAV3 – Monte Soratte; SAV4 - Macchia di Gallicano - Macchia del Barco; SAV5 - Macciglona - Nomentano; SAV6 - Monte degli Elci e Monte Grottone; SAV7 - Monti Lucretili; SAV8 - Monti Prenestini; SAV9 - Monti Simbruini; SAV10 - Ornaro; SAV11 - Monti Lepini; SAV12 - Castelli Romani; SAV13 - Aggro Antico; SAV14 - Costa Picciano-Decima Malafede; SAV15 - Litorale Romano; SAV16 - Sughereta di Pomezia; SAV17 - Laviscito-Acropolis-Acrotoro

Aree di connessione primaria (connessione lineare e landscape mosaic) comprendono prevalentemente vaste porzioni del sistema naturale, seminaturale, seminaturale/agricolo, il reticolo idrografico, le aree di rispetto dei fiumi dei laghi e della fascia costiera e i sistemi forestali (ex legge Galasso, Codice Urbani)

Componenti secondarie

Territorio Agricolo Tutelato (nastri verdi) vaste porzioni di territorio agricolo spesso contigue da alta matrice naturalistica che a quella insediativa. Oltre ad una elevata valenza urbanistica rivestono essenziali per garantire la funzionalità ecologica della REP

Elementi di discontinuità (ambiti poco estesi in parte interessati dal sistema agricolo ed in parte interessati dal sistema insediativo, sono essenziali per garantire la funzionalità della REP in situazioni di elevata artificializzazione)

UNITÀ TERRITORIALI AMBIENTALI - UTA

1 Unità della Tolfa
2 Unità dei M.ti Sabatini
3 Unità della Valle del Tevere a monte di Roma
4 Unità dei M.ti Cornicolani e Sabina meridionale
5 Unità delle alluvioni della Valle del Tevere
6 Unità dell'Alta Campagna Romana
7 Unità della Campagna Romana settentrionale
8 Unità della Bassa Valle dell'Aniene
9 Unità della Campagna Romana meridionale
10 Unità della pianura alluvionale costiera e della del Tevere
11 Unità dei complessi costieri dunari antichi e recenti
12 Unità dei Colli Albani
13 Unità dei M.ti della Tolfa del Sasso
14 Unità dei M.ti Lepini
15 Unità dei M.ti Simbruini
16 Unità dei M.ti Prenestini-Ruffi
17 Unità dei M.ti Lucretili

SIC **Siti di importanza comunitaria – SIC marini**
(D.P.R. 12 Marzo 2003n. 120 e D.P.R. 8 settembre 1997n. 357 di recepimento della Direttiva Habitat 92/43/CEE e successive modifiche)
SIC1 - Fondali tra Punta S. Agostino e Punta Mattonara - SIC2 - Fondali tra Punta del Pecorone e Capo Linaro - SIC3 - Fondali antistanti S. Marinella - SIC4 - Secche di Macchiatonda - SIC5 - Secche di Torre Flavia - SIC6 - Secche di Tor Paterno

Previsioni insediative ed infrastrutturali del PTPG della tavola di piano
TP2: Disegno programmatico di struttura

Occupazione del suolo attuale e programmatico

Aree Militari

Rete Ferroviaria

Rete nazionale ad Alta Capacità (AC) e relative stazioni
Rete nazionale regionale e interregionale e relative stazioni
Rete in concessione e relative stazioni
Rete delle metropolitane e relative stazioni

Rete Viaria

Grande asse
Rete di 1° livello metropolitano
Rete di 2° livello metropolitano

ENAC – Ente Nazionale per l'Aviazione Civile

Aeroporti di Roma

AEROPORTO "G.B. PASTINE DI CIAMPINO" - ROMA

MASTERPLAN

AEROPORTI DI ROMA SpA

DIRETTORE SVILUPPO INFRASTRUTTURE:
Ing. Giorgio GREGORI

POST HOLDER AREA PROGETTAZIONE INFRASTRUTTURE E SISTEMI:
Ing. Paolo CAMBULA

Scala: 1:50000

TITOLO ELABORATO:
INQUADRAMENTO TERRITORIALE:
PIANO TERRITORIALE PROVINCIALE GENERALE
RETE ECOLOGICA PROVINCIALE

AGGIORNAMENTI:

Data: Giugno 2015

RIFERIMENTI:

Riferimenti Committente	Codice Commessa	Area di Intervento	Fase	Settore	Tipo Elaborato	Numero	Rev
					M P	0 0 9	–