ANAS S.p.A.
Compartimento della viabilità per la Campania

Studio di Impatto Ambientale

CONFERIMENTO CARATTERISTICHE AUTOSTRADALI
AL RACCORDO SALERNO-AVELLINO COMPRESO
L'ADEGUAMENTO DELLA S.S. 7 E 7bis FINO ALLO
SVINCOLO DI AVELLINO EST DELL'A16

QUADRO DI RIFERIMENTO AMBIENTALE

Carta Geomorfologica
- Tratto 1 Tratto 2 e Tratto 3 -

TAV.	TRATTO	Q.RIF	COMP.	NUMERO
	1	C	SM	1d

Scala 1:10000

a b c d

Quadro d'unione: TRATTO 1
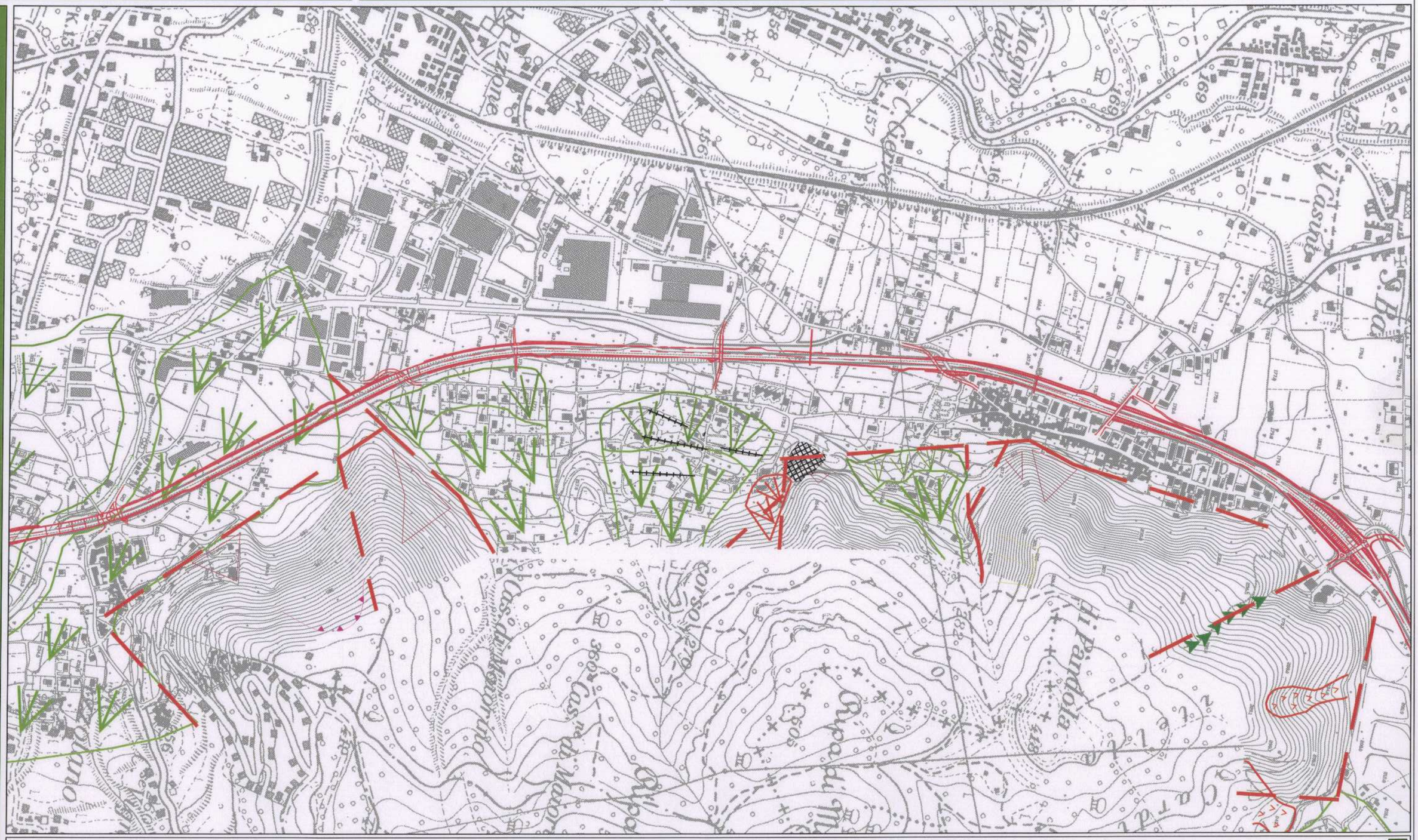
RACCORDO AUTOSTRADALE SALERNO – AVELLINO
TRATTI 1°–2°–3°–4°