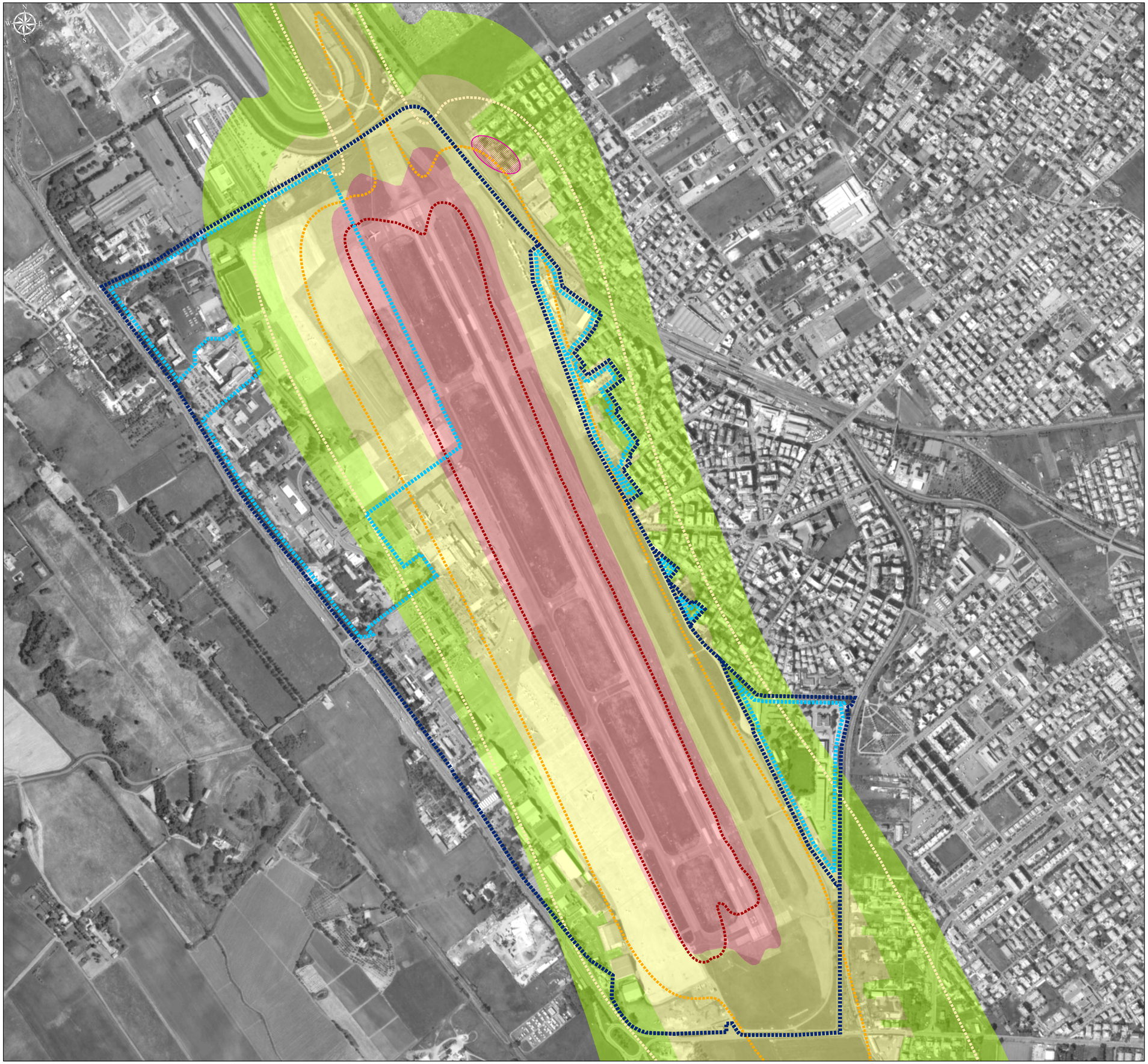

LEGENDA

Sedime demaniale

Area militare

Ambito di contenimento acustico

Isofoniche in LVA (Livello di Valutazione del rumore Aeroportuale) - Scenario di progetto

LVA

75 dB(A)

65 dB(A)

60 dB(A)

Zonizzazione acustica aeroportuale, DGR n° 381 del 07/08/2010

Zona A - 60 dB(A) ≤ LVA < 65 dB(A)

Zona B - 65 dB(A) ≤ LVA < 75 dB(A)

Zona C - LVA ≥ 75 dB(A)

Fonti: Impronta acustica e zonizzazione acustica dell'intorno aeroportuale dell'Aeroporto «G. B. Pastine» di Ciampino approvata con Deliberazione della Giunta Regionale del 7 agosto 2010, n° 381

Proiezione geografica: WGS84 UTM Zona 33N

Ente Nazionale per l'Aviazione Civile

AEROPORTO "G.B.PASTINE DI CIAMPINO" - ROMA

Aeroporti di Roma

MASTERPLAN

STUDIO DI IMPATTO AMBIENTALE

QUADRO DI RIFERIMENTO AMBIENTALE

Carta degli ambiti di intervento del contenimento acustico

IL PROGETTISTA SPECIALISTICO	IL RESPONSABILE INTEGRAZIONE PRESTAZIONI SPECIALISTICHE	IL DIRETTORE TECNICO
Ing. Davide Canuti Ord. Ingg. MILANO n. 21033 RESPONSABILE UFFICIO SUA	Ing. Luisa Bozzicaluso Ord. Ingg. ROMA n. 22685 CAPO PROGETTO	Ing. Maurizio Torresi Ord. Ingg. Milano n. 16492 DIREZIONE OPERATIVA TECNICA E PROGETTAZIONE

RIFERIMENTI COMMITTENTE: rif. WBS: DSA.044/09.B6 | rif. Incarico: 28.05.2014 – U009553

RIFERIMENTI ELABORATO:

DIRETTORIO			FILE			
Codice Commessa	N.	Unità / Ufficio	Tipo Elaborato	N. elaborato	Rev.	
0A782T	1	PTI	QARUM	011	1	

DATA: ottobre 2015

SCALA: 1:5.000

REVISIONE n.	data
1	novembre 2015
2	
3	
4	
5	

spea ENGINEERING

Atlantia

RESPONSABILE UNITÀ PROGETTAZIONE TERMINAL E IMPIANTI: Ing. Claudio Barbetta

ELABORAZIONE GRAFICA A CURA DI:

ELABORAZIONE TECNICO/ECONOMICI A CURA DI:

CONSULENZA A CURA DI: iride

IL RESPONSABILE UNITÀ: Ing. Ferruccio Bucalo, Ord. Ingg. GENOVA n. 4942

Visto del Committente: **Aeroporti di Roma S.p.A.**

IL RESPONSABILE DELL'INIZIATIVA	IL RESPONSABILE UNICO DEL PROCEDIMENTO	POST HOLDER
Ing. Giorgio Gregori DIREZIONE SVILUPPO INFRASTRUTTURE	–	PROGETTAZIONE INFRASTRUTTURE E SISTEMI Ing. Paolo Cambula