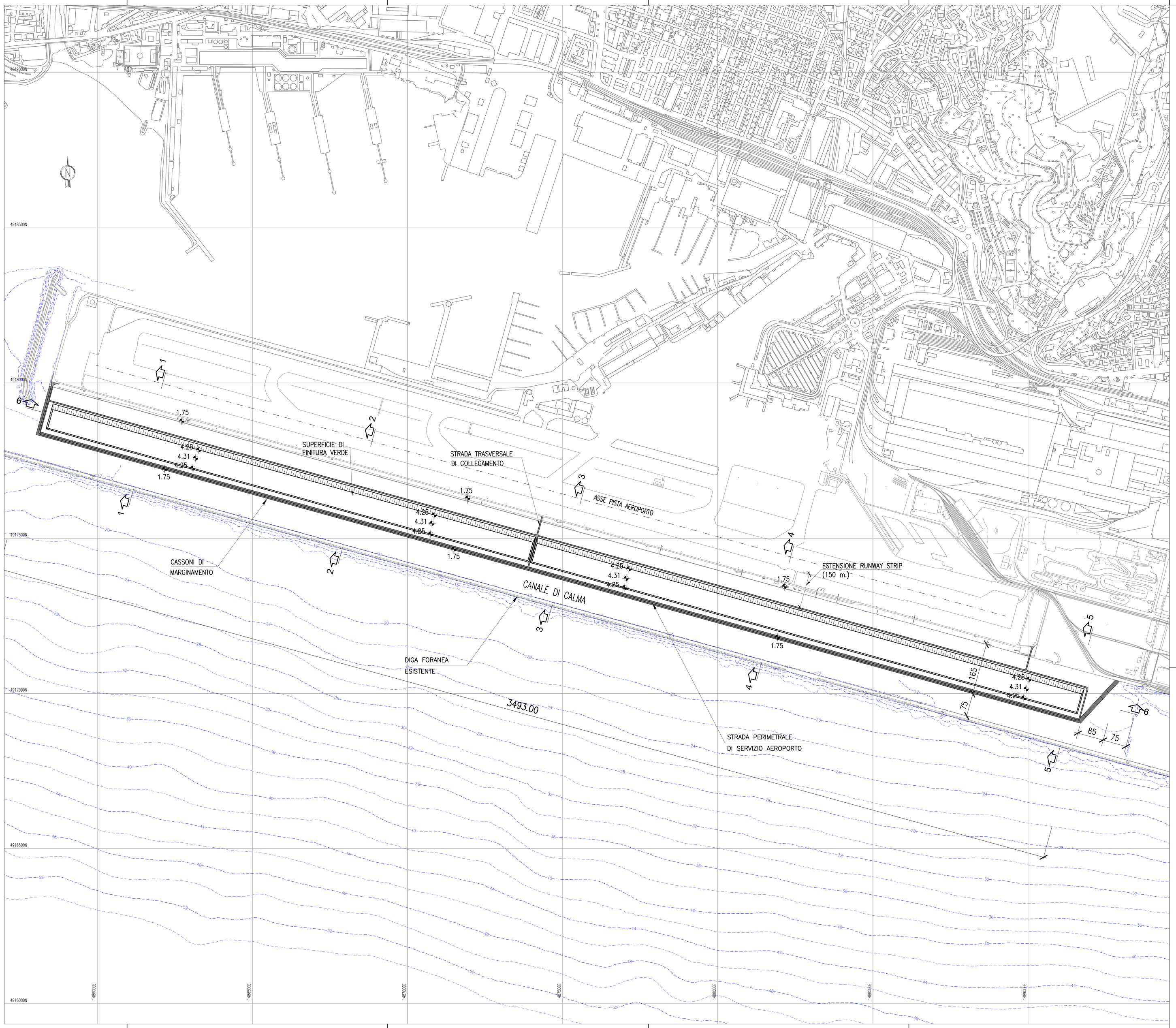

0 80 160 240 320 400m

autostrade per l'italia

NODO STRADALE E AUTOSTRADALE DI GENOVA

Adeguamento del sistema
A7 – A10 – A12

PROGETTO DEFINITIVO

OPERA A MARE NEL CANALE DI CALMA

OPERE MARITTIME

PLANIMETRIA GENERALE DEGLI INTERVENTI CON UBICAZIONE SEZIONI

	IL RESPONSABILE INTEGRAZIONE PRESTAZIONI SPECIALISTICHE	IL DIRETTORE TECNICO
	Ing. Orlando Mazzei Ord. Ingg. Pavia N. 1489 RESPONSABILE AREA DI PROGETTO GENOVA	Ing. Maurizio Torresi Ord. Ingg. Milano N. 16462 RESPONSABILE FUNZIONE STP

WBS	RIFERIMENTO ELABORATO				DATA:	REVISIONE	
	DIRETTORIO		FILE			n.	data
G16	codice commessa	N.Prog.	unità'	n. progressivo	FEBBRAIO 2011	1	APRILE 2012
	1 1 0 7 1 2 0 4	A P	G 9 0 6 4	– 2	SCALA: 1:4000	2	MAGGIO 2012

spea autostrade Ingegneria europea	COORDINATORE OPERATIVO DI PROGETTO Ing. Sofia Lavander	ELABORAZIONE GRAFICA A CURA DI :	
CONSULENZA A CURA DI :	SPEDITAL S.p.A.	ELABORAZIONE PROGETTUALE A CURA DI :	
		IL RESPONSABILE UFFICIO/UNITA'	

VISTO DEL COORDINATORE GENERALE SPEA	VISTO DEL COMMITTENTE	VISTO DEL CONCEDENTE
DIREZIONE OPERATIVA PROGETTAZIONE ED ESECUZIONE LAVORI ASPI Ing. Alberto Selleri	autostrade per l'italia Ing. Giorgio Fabriani	

IL PRESENTE DOCUMENTO NON POTRA' ESSERE COPIATO, RIPRODOTTO O ALTRIMENTI PUBBLICATO, IN TUTTO O IN PARTE, SENZA IL CONSENSO SCRITTO DELLA SOC. AUTOSTRADE PER L'ITALIA S.P.A.. OGNI UTILIZZO NON AUTORIZZATO SARA' PERSEGUITO A NORMA DI LEGGE.
THE DOCUMENT MAY NOT BE COPIED, REPRODUCED OR PUBLISHED, EITHER IN PART OR IN ITS ENTIRETY, WITHOUT THE WRITTEN PERMISSION OF SOC. AUTOSTRADE PER L'ITALIA S.P.A.. UNAUTHORIZED USE WILL BE PROSECUTED BY LAW.