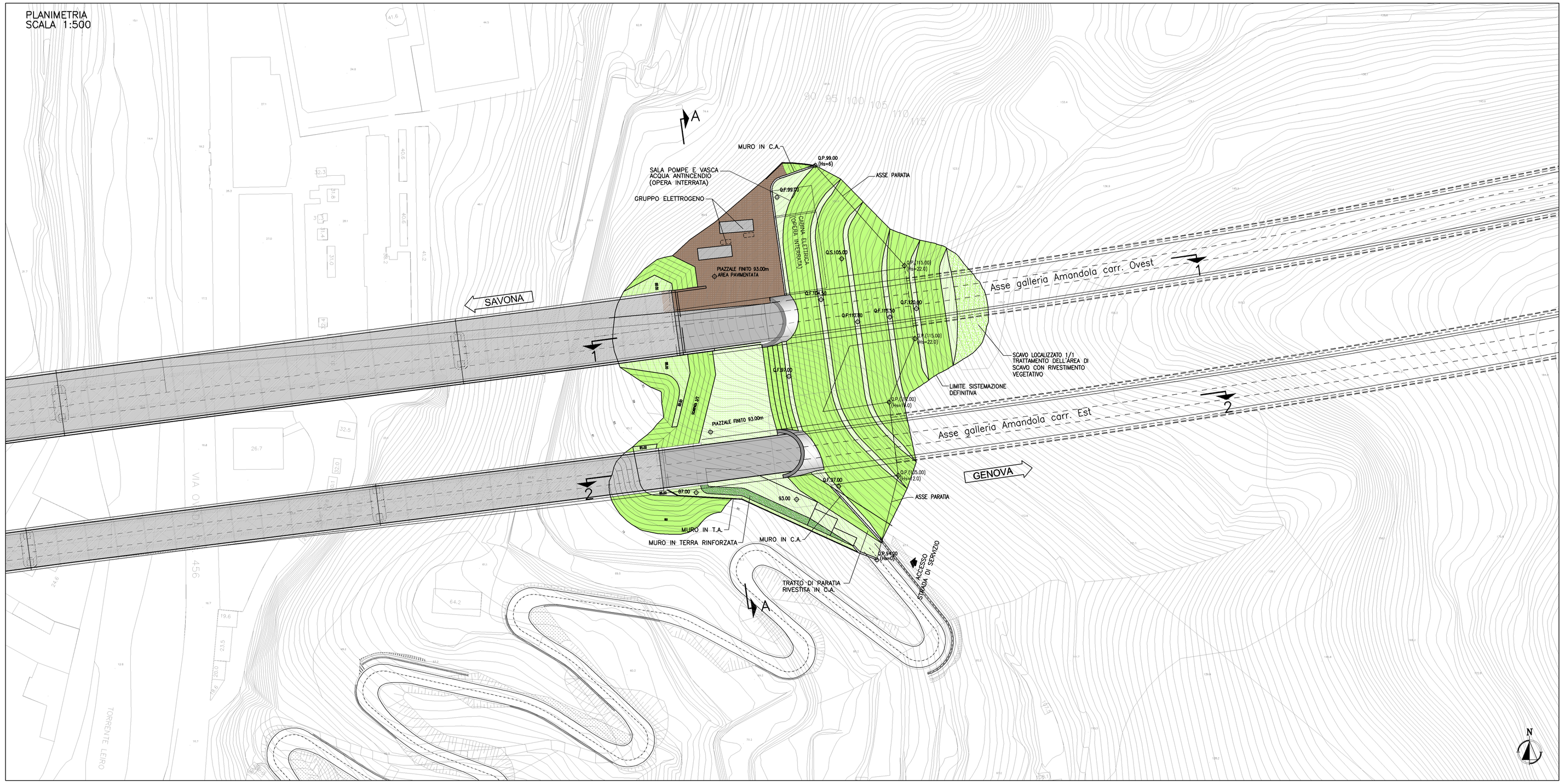


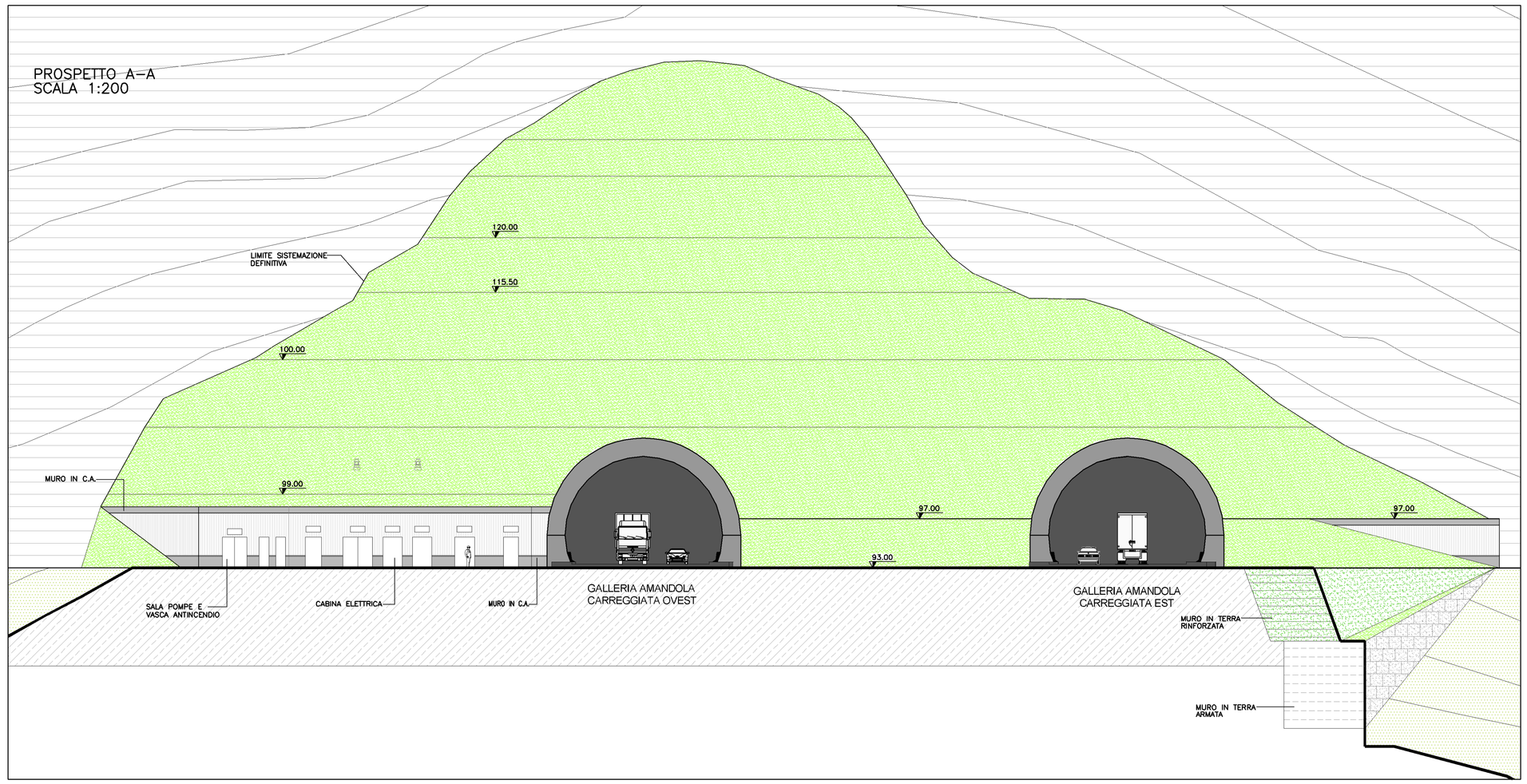


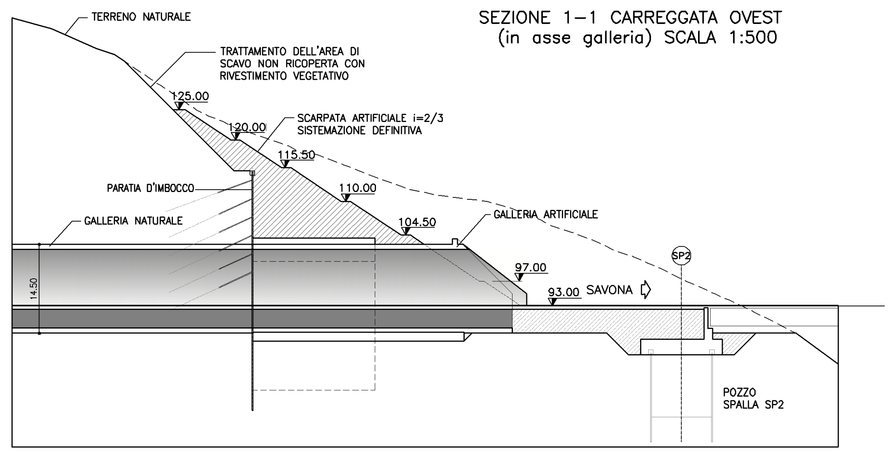


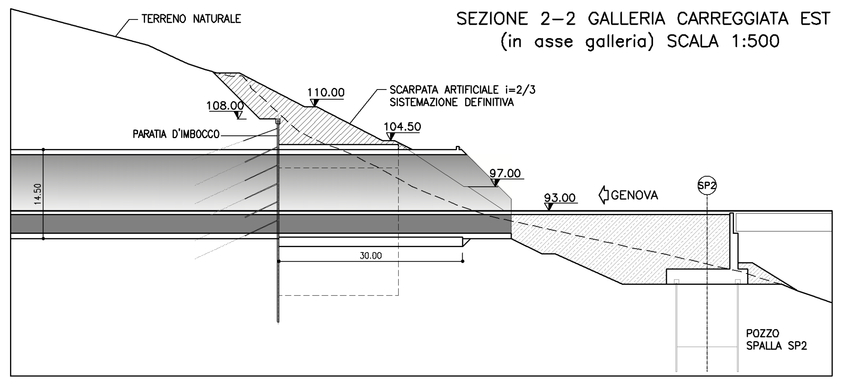


## KEY–MAP

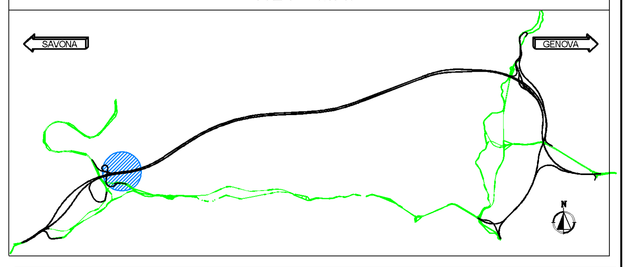


## INQUADRAMENTO

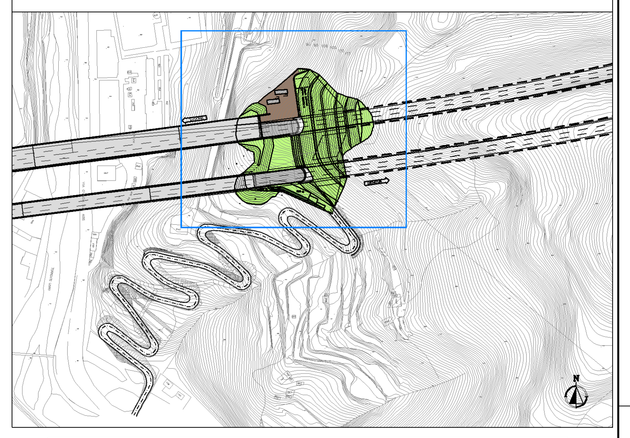


## LEGENDA PAVIMENTAZIONI AREE A VERDE

| CODICE | SIMBOLO | DESCRIZIONE |
|---|---|---|
| PV.01 | | –PAVIMENTAZIONE (TAPPETO D'USURA) ESEGUITA IN ASFALTO SU SOTTOFONDO CARRABILE. FINITURA DI COLORE "ROSSO–OCRA". |
| PV.02 | | –PAVIMENTAZIONE IN ASFALTO SU SOTTOFONDO CARRABILE. |
| PV.03 | | –OPERE IN C.A A VISTA. |
| PV.04 | | –AREA E OPERE A VERDE. |
| PV.05 | | –MURI IN TERRA RINFORZATA (IN PROSPETTO). |

| | | |
|---|---|---|
| C.06 | | –RIVESTIMENTO DEL PARAMENTO PARATIA, REALIZZATO CON FACCIAVISTA IN MATRICE PER CALCESTRUZZO ARCHITETTONICO, FINITURA EFFETTO COSTOLATURA. |
| | | –IMMAGINE FINITURA SUPERFICIALE |
| C.07 | | –MATRICE PER CALCESTRUZZO ARCHITETTONICO (APPLICATA ALL'INTERNO DELLE CASSEFORME) EFFETTO INTONACO |
| | | –IMMAGINE FINITURA SUPERFICIALE |

autostrade per l'italia

NODO STRADALE E AUTOSTRADALE DI GENOVA

**Adeguamento del sistema**
**A7 – A10 – A12**

**PROGETTO DEFINITIVO**

## GALLERIE NATURALI

# GALLERIA AMANDOLA
## Imbocco lato Savona

SISTEMAZIONE DEFINITIVA
PLANIMETRIA, PROSPETTO E SEZIONI

| IL RESPONSABILE PROGETTAZIONE SPECIALISTICA | IL RESPONSABILE INTEGRAZIONE PRESTAZIONI SPECIALISTICHE | IL DIRETTORE TECNICO |
|---|---|---|
| Ing. Maurizio Torrese<br>Ord. Ingg. Milano N. 15492<br>RESPONSABILE UFFICIO AUA | Ing. Orlando Masso<br>Ord. Ingg. Pavia N. 1498<br>RESPONSABILE AREA DI PROGETTO GENOVA | Ing. Maurizio Torrese<br>Ord. Ingg. Milano N. 15492<br>RESPONSABILE FUNZIONE STP |

| WBS | RIFERIMENTO ELABORATO | | | | | | | | | | | | DATA: | REVISIONE n. | data |
|---|---|---|---|---|---|---|---|---|---|---|---|---|---|---|---|
| IB.06A | DIRETTORIO codice commessa | | | | | | | FILE n. progressivo | | | | | FEBBRAIO 2011 | 1 | APRILE 2011 |
| 09 | 1 | 1 | 0 | 7 | 1 | 2 | 0 | 4 | A | U | A | 0 | 1 | 3 | 6 – 3 | SCALA: VARIE | 2 | MAGGIO 2012 |
| | | | | | | | | | | | | | | | | | 3 | SETTEMBRE 2015 |

| | | | |
|---|---|---|---|
| spea ingegneria europea | Ingegneria europea | COORDINATORE OPERATIVO DI PROGETTO<br>Ing. Ilaria Lavender | ELABORAZIONE GRAFICA A CURA DI :<br>Arch. Graziano Furini |
| | | | ELABORAZIONE PROGETTUALE A CURA DI :<br>Arch. Enrico Francesconi – Arch. Graziano Furini |
| CONSULENZA A CURA DI : | | | IL RESPONSABILE UNITA'<br>Ing. Maurizio Torrese O.I. Milano N. 15492 |

| VISTO DEL COORDINATORE GENERALE SPEA | VISTO DEL COMMITTENTE | VISTO DEL CONCEDENTE |
|---|---|---|
| DIREZIONE OPERATIVA<br>PROGETTAZIONE ED ESECUZIONE LAVORI ASPI<br>Ing. Alberto Selleri | autostrade per l'italia<br>Ing. Giorgio Fabroni | |

IL PRESENTE DOCUMENTO NON POTRA' ESSERE COPIATO, RIPRODOTTO O ALTRIMENTI PUBBLICATO, IN TUTTO O IN PARTE, SENZA IL CONSENSO SCRITTO DELLA SOC. AUTOSTRADE PER L'ITALIA S.P.A.. OGNI UTILIZZO NON AUTORIZZATO SARA' PERSEGUITO A NORMA DI LEGGE.
THIS DOCUMENT MAY NOT BE COPIED, REPRODUCED OR PUBLISHED, EITHER IN PART OR IN ITS ENTIRETY, WITHOUT THE WRITTEN PERMISSION OF SOC. AUTOSTRADE PER L'ITALIA S.P.A.. UNAUTHORIZED USE WILL BE PROSECUTED BY LAW.