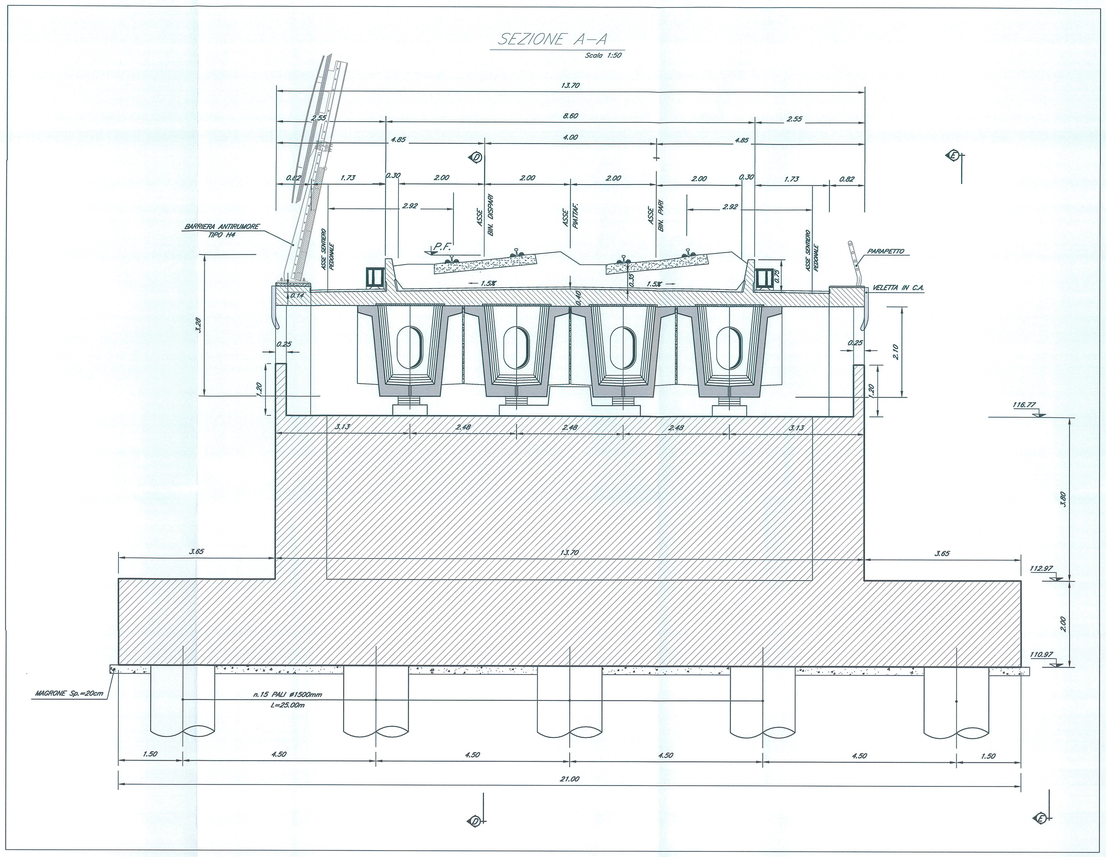

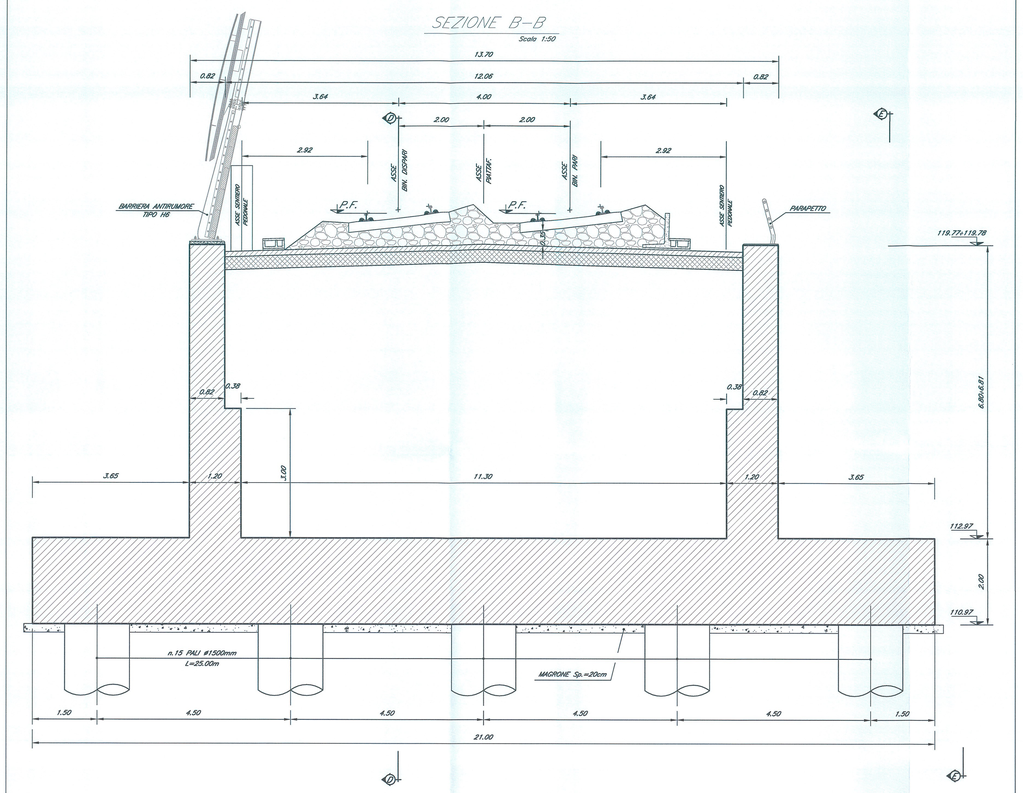

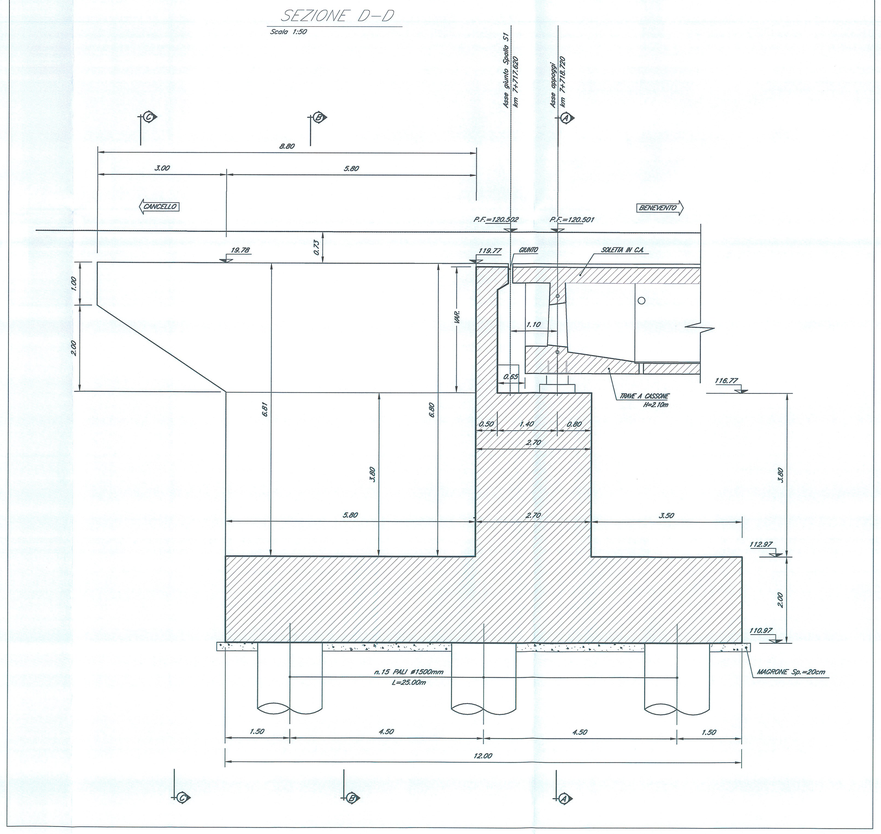

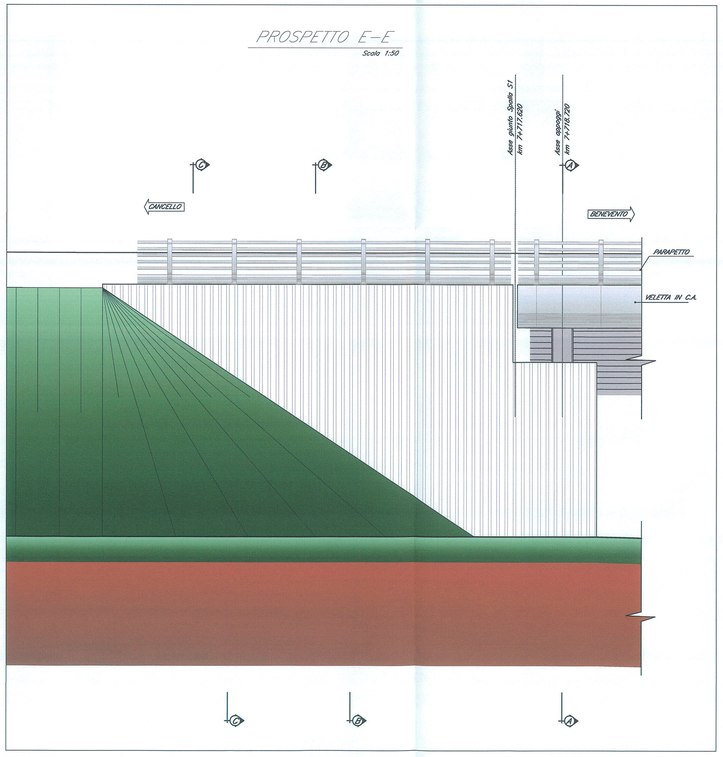

NOTE:

1) Per la tabella materiali e note generali fare riferimento al documento "IF0F01D09TTOC0000001 – Tabella Materiali e Note generali".

2) Trattamento "a matrice" dei muri frontali e laterali delle spalle del viadotto, nonchè dei fusti delle pile.

COMMITTENTE:

RFI RETE FERROVIARIA ITALIANA
GRUPPO FERROVIE DELLO STATO ITALIANE

DIREZIONE INVESTIMENTI
PROGRAMMA NODO DI NAPOLI

PROGETTAZIONE:

ITALFERR
GRUPPO FERROVIE DELLO STATO ITALIANE

DIREZIONE TECNICA
U.O. STRUTTURE

PROGETTO DEFINITIVO

ITINERARIO NAPOLI-BARI
RADDOPPIO TRATTA CANCELLO-BENEVENTO
I° LOTTO FUNZIONALE CANCELLO-FRASSO TELESINO E VARIANTE ALLA LINEA ROMA-NAPOLI VIA CASSINO NEL COMUNE DI MADDALONI

PONTI E VIADOTTI

VIADOTTO dal km 7+717,620 al km 8+107,350: Viadotto Valle di Maddaloni

Carpenteria spalla S1 - Tav. 1 di 2

SCALA: 1:50

COMMESSA	LOTTO	FASE	ENTE	TIPO DOC.	OPERA/DISCIPLINA	PROGR.	REV.
IF0F	01	D	09	BB	VI0404	001	A

Revis.	Descrizione	Redatto	Data	Verificato	Data	Approvato	Data	Autorizzato	Data
A	Emissione Esecutiva	A. Tosiani	Lug. 2015	T. Alberini	Lug. 2015	F.Cerrone	Lug. 2015	A. Vittozzi	Lug. 2015

ITALFERR S.p.A. U.O. STRUTTURE
Dott. Ing. Alberto Vittozzi
Ordine Ingegneri Provincia di Roma n° A 20783

File: IF0F.01.D.09.BB.VI0404.001.A

n. Elab.: 267