

SEZIONE LONGITUDINALE

Scala 1:100

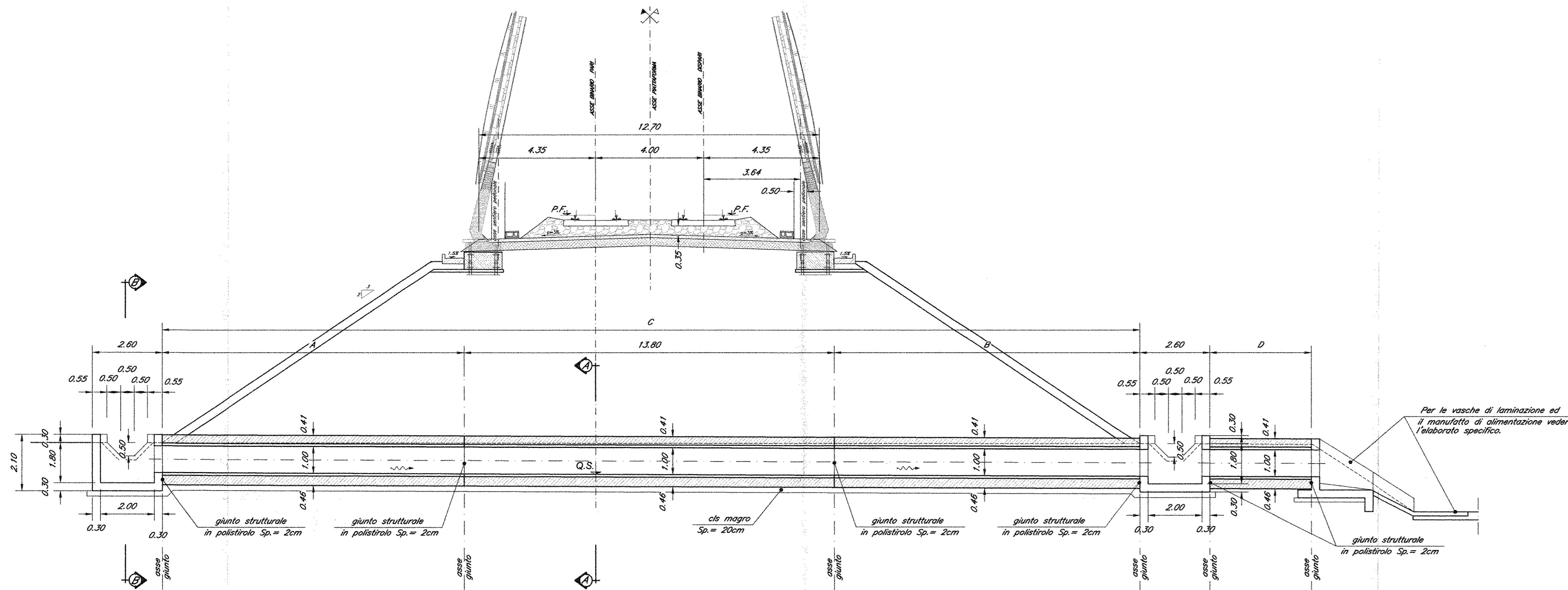

PIANTA ALLO SPICCATO

Scala 1:100

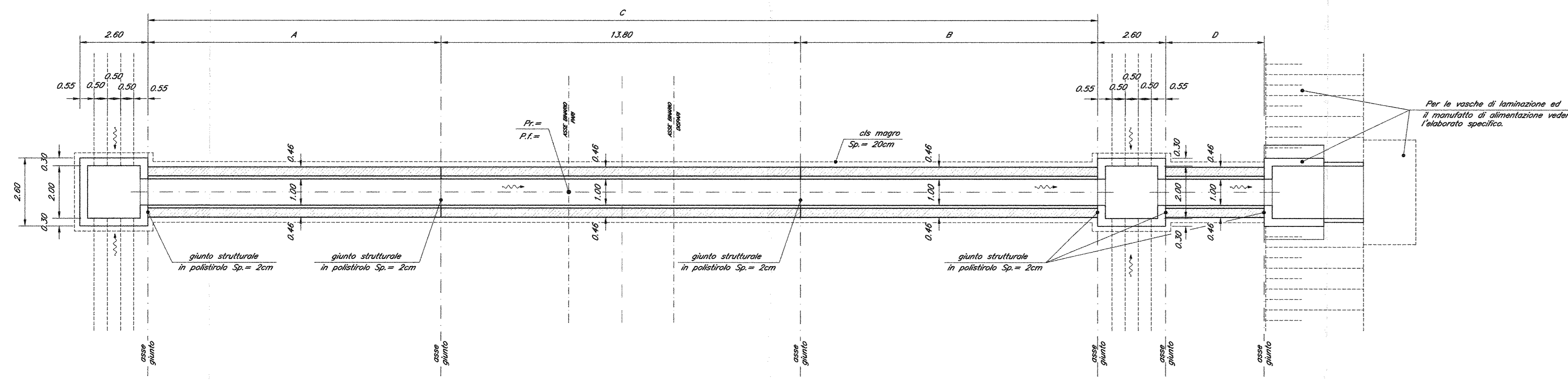

VISTA DALL'ALTO

Scala 1:100

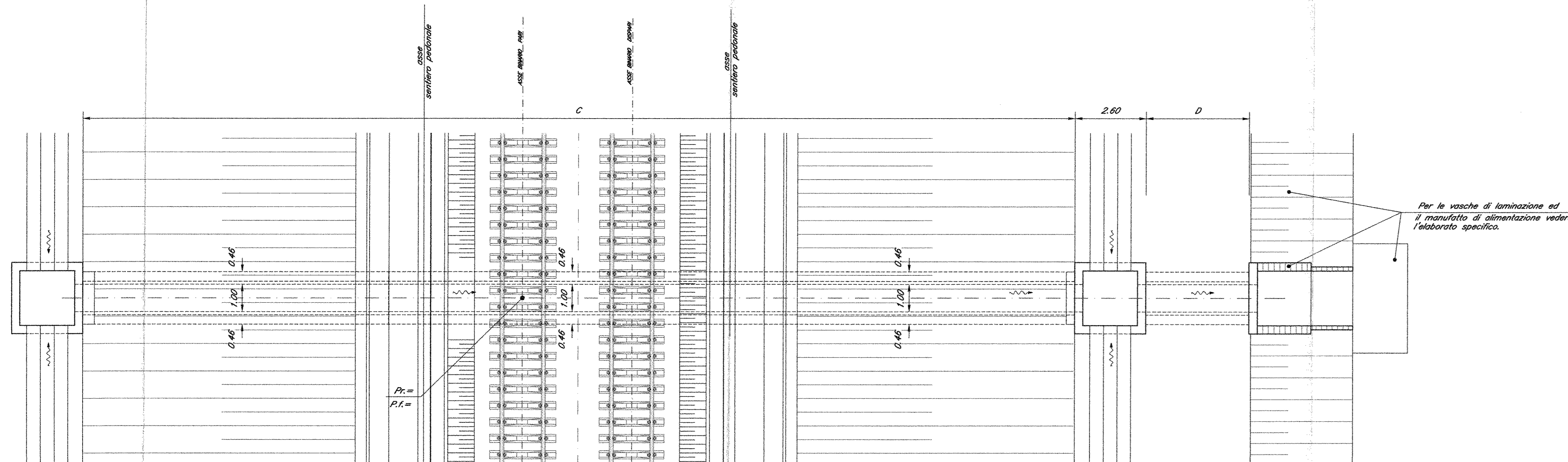

SEZIONE A-A

Scala 1:10

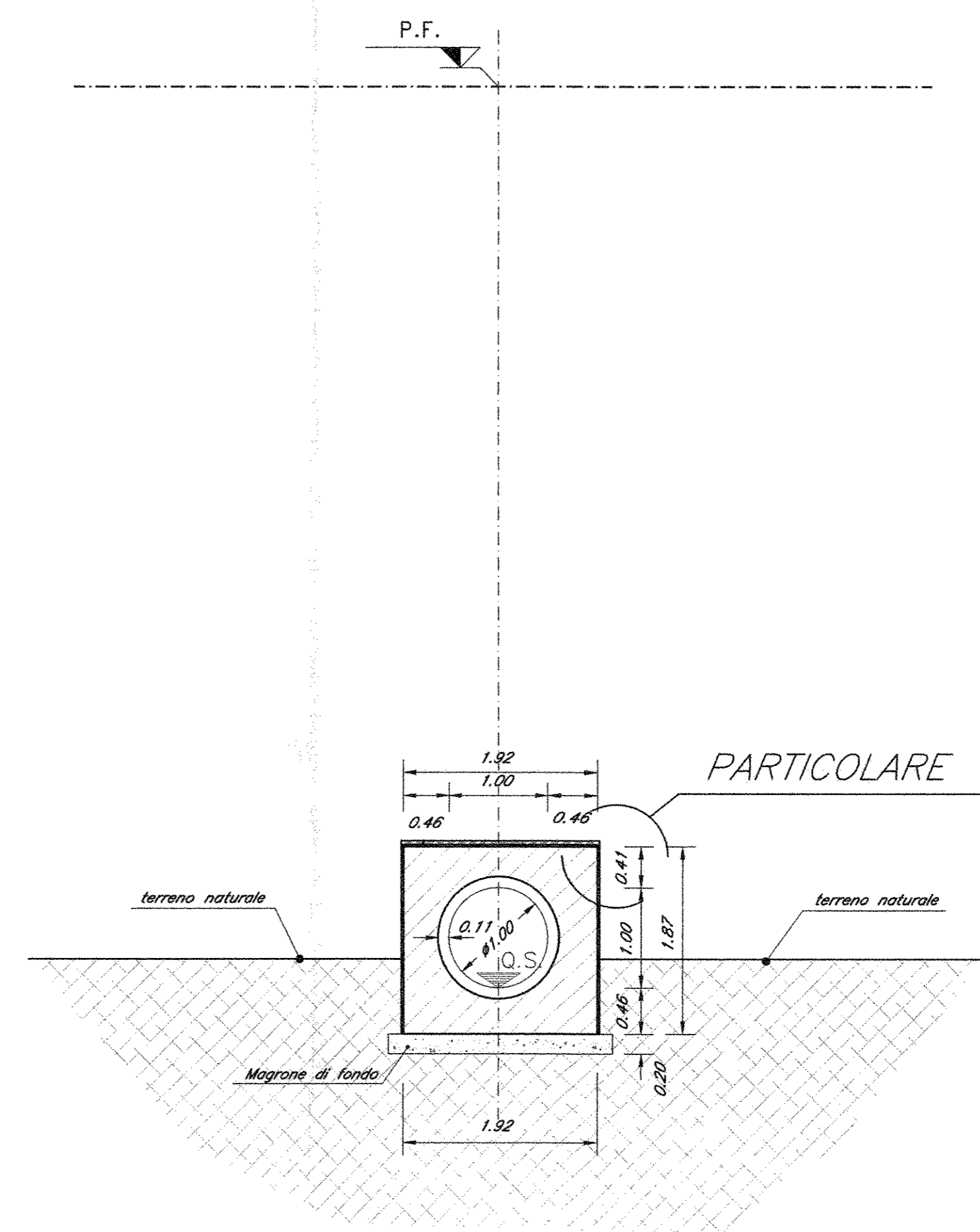

PARTICOLARE "X"

Scala 1:10

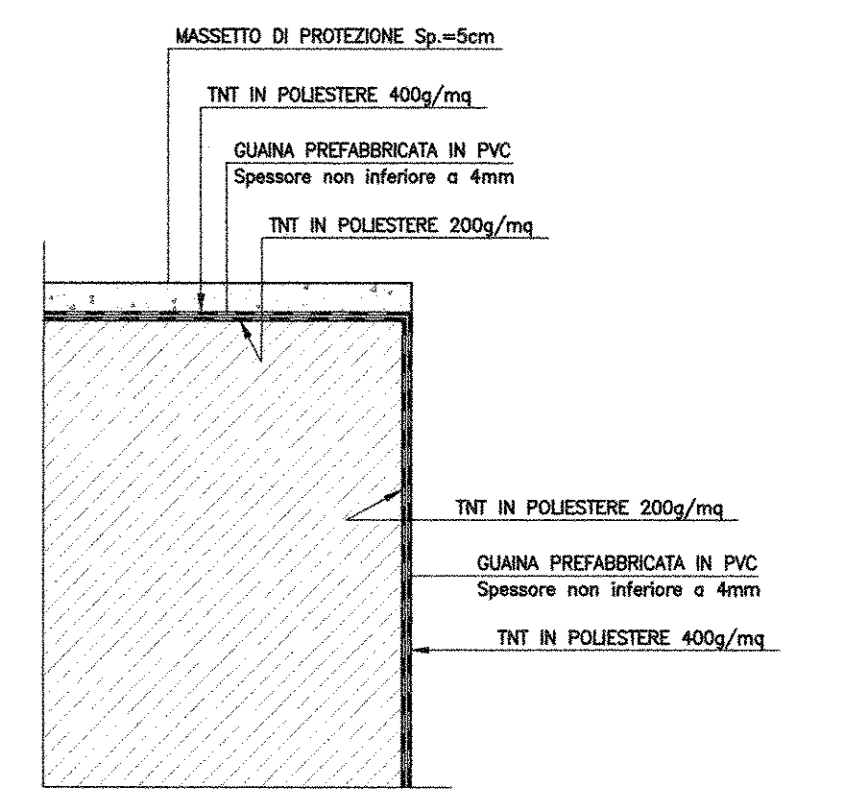

TOMBINI CIRCOLARI Ø 1000  
Variante alla Linea Roma-Napoli via Cassino nel Comune di Maddaloni

Progressiva	Inclinazione tra asse portellone ed asse tombino	P.F.	Q.S.	A	B	C	D
0+900.029 B.P.	90°	47.083	36.60	23.35	23.35	60.50	3.80
5+267.979 B.P.	90°	48.615	40.00	12.50	12.50	38.80	3.80
6+932.084 B.P.	90°	58.039	49.30	12.50	12.50	38.80	3.80
7+342.913 B.P.	90°	58.412	50.50	8.85	8.85	31.50	7.50

SEZIONE B-B

Scala 1:10

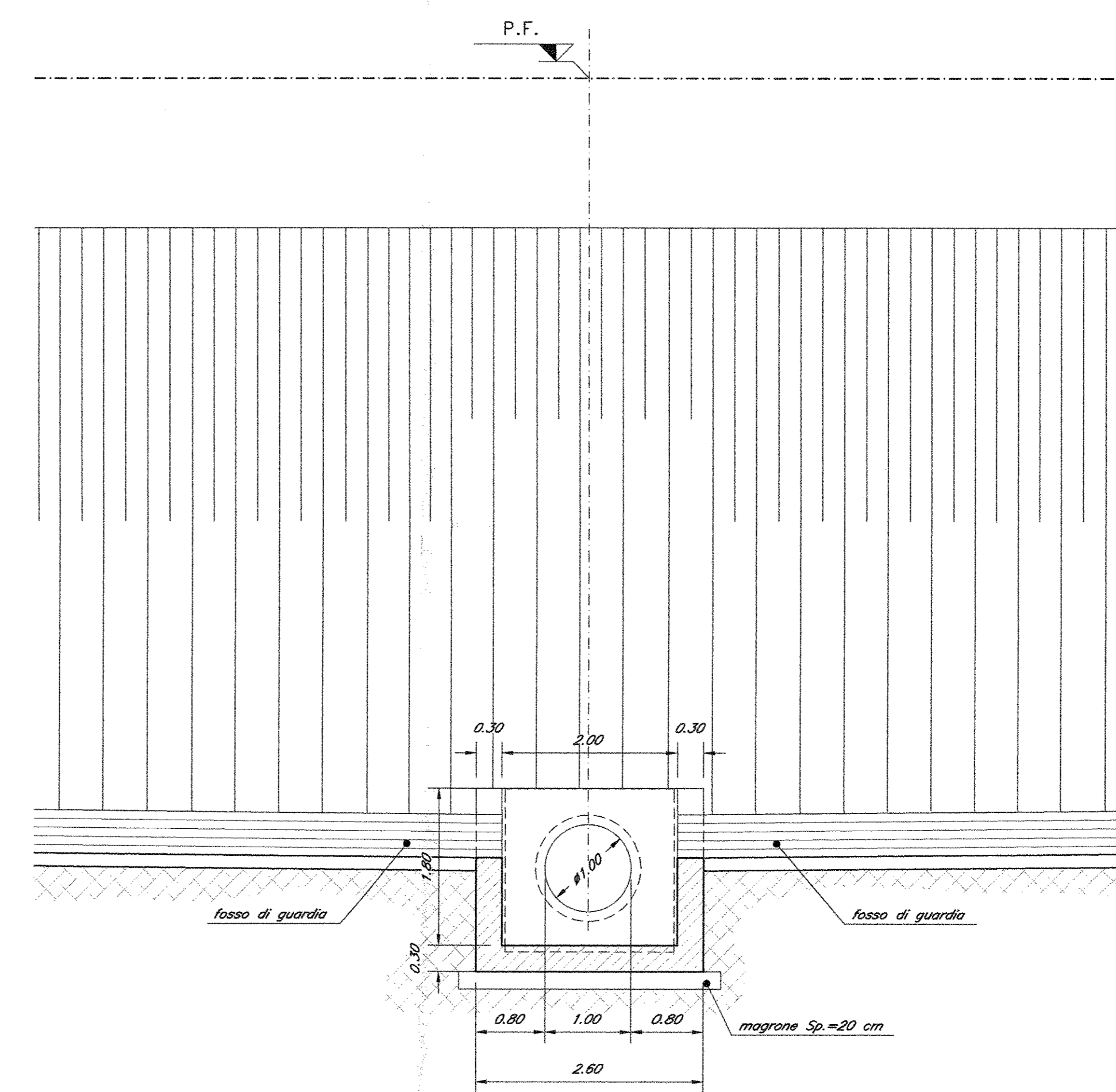

NOTE:  
Per la tabella materiali e note generali fare riferimento al documento "IFOF1005ITOC0000001 - Tabella Materiali e Note generali".

COMMITTENTE:  
**RFI**  
RIFERIMENTI FERROVIARIA ITALIANA  
GRUPPO FERROVIE DELLO STATO ITALIANE  
**DIREZIONE INVESTIMENTI**  
**PROGRAMMA NODO DI NAPOLI**

PROGETTAZIONE:  
**ITALFERR**  
GRUPPO FERROVIE DELLO STATO ITALIANE

**DIREZIONE TECNICA**  
**U.O. STRUTTURE**  
**PROGETTO DEFINITIVO**  
**ITINERARIO NAPOLI-BARI**  
**RADDOPPIO TRATTA CANCELLO-BENEVENTO**  
**1° LOTTO FUNZIONALE CANCELLO-FRASSO TELESINO E VARIANTE ALLA LINEA ROMA-NAPOLI VIA CASSINO NEL COMUNE DI MADDALONI**

**TOMBINI E PONTICELLI IDRAULICI**  
Tombini circolari Ø 1000: piante e sezioni

SCALA:  
varie

COMMESSA LOTTO FASE ENTE TIPO DOC. OPERA/DISCIPLINA PROG. REV.

IFOF 01 D 09 PZ IN0000 001 A

Revis.	Descrizione	Redatto	Data	Verificato	Data	Approvato	Data	Autore	Data
A	Emissione Definitiva	A. Totani	10/09/2015	T. Albano	10/09/2015	F. Carrara	10/09/2015	ITALFERR S.p.A.	10/09/2015