

DATI DEVIATOI

| N°Dev. | Tipologia Deviativo | Coordinate C.G. | Coordinate P.S. |
|--------|---------------------|------------------------------------|------------------------------------|
| DS | 80x4000.074 DX | Est: 2468206.089 Nord: 4541625.337 | Est: 2468911.150 Nord: 4541625.517 |
| DT | 80x4000.040 | Est: 2468915.813 Nord: 4542275.817 | Est: 2468916.203 Nord: 4542294.623 |
| DR | 80x4000.040 | Est: 2468911.818 Nord: 4542275.887 | Est: 2468912.208 Nord: 4542294.877 |
| DE | 80x120.12 INT-4m | Est: 2468911.001 Nord: 4542236.097 | |

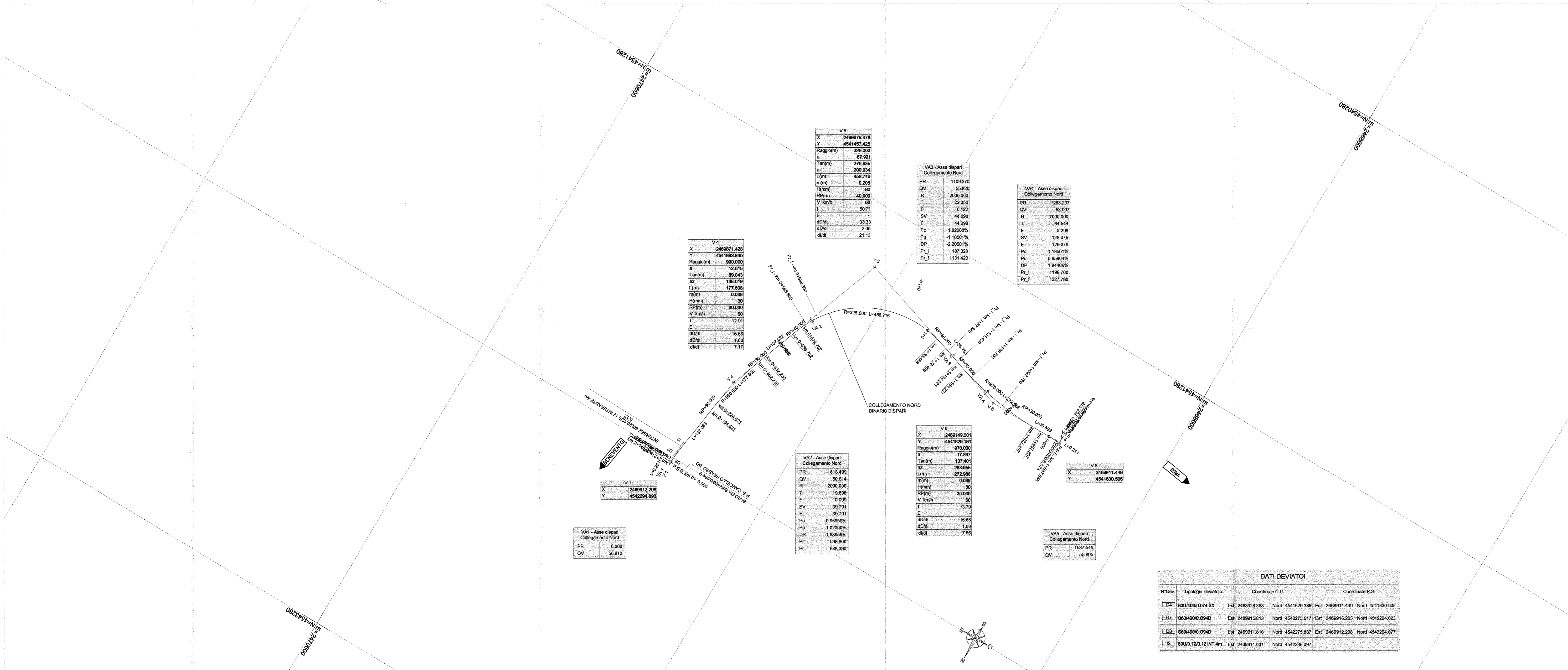

DATI DEVIATOI

| N°Dev. | Tipologia Deviativo | Coordinate C.G. | Coordinate P.S. |
|--------|---------------------|------------------------------------|------------------------------------|
| DE | 80x120.12 INT-4m | Est: 2468911.001 Nord: 4542236.097 | |
| DR | 80x4000.040 | Est: 2468911.818 Nord: 4542275.887 | Est: 2468912.208 Nord: 4542294.877 |
| DT | 80x4000.040 | Est: 2468915.813 Nord: 4542275.817 | Est: 2468916.203 Nord: 4542294.623 |
| DS | 80x4000.074 DX | Est: 2468206.089 Nord: 4541625.337 | Est: 2468911.150 Nord: 4541625.517 |

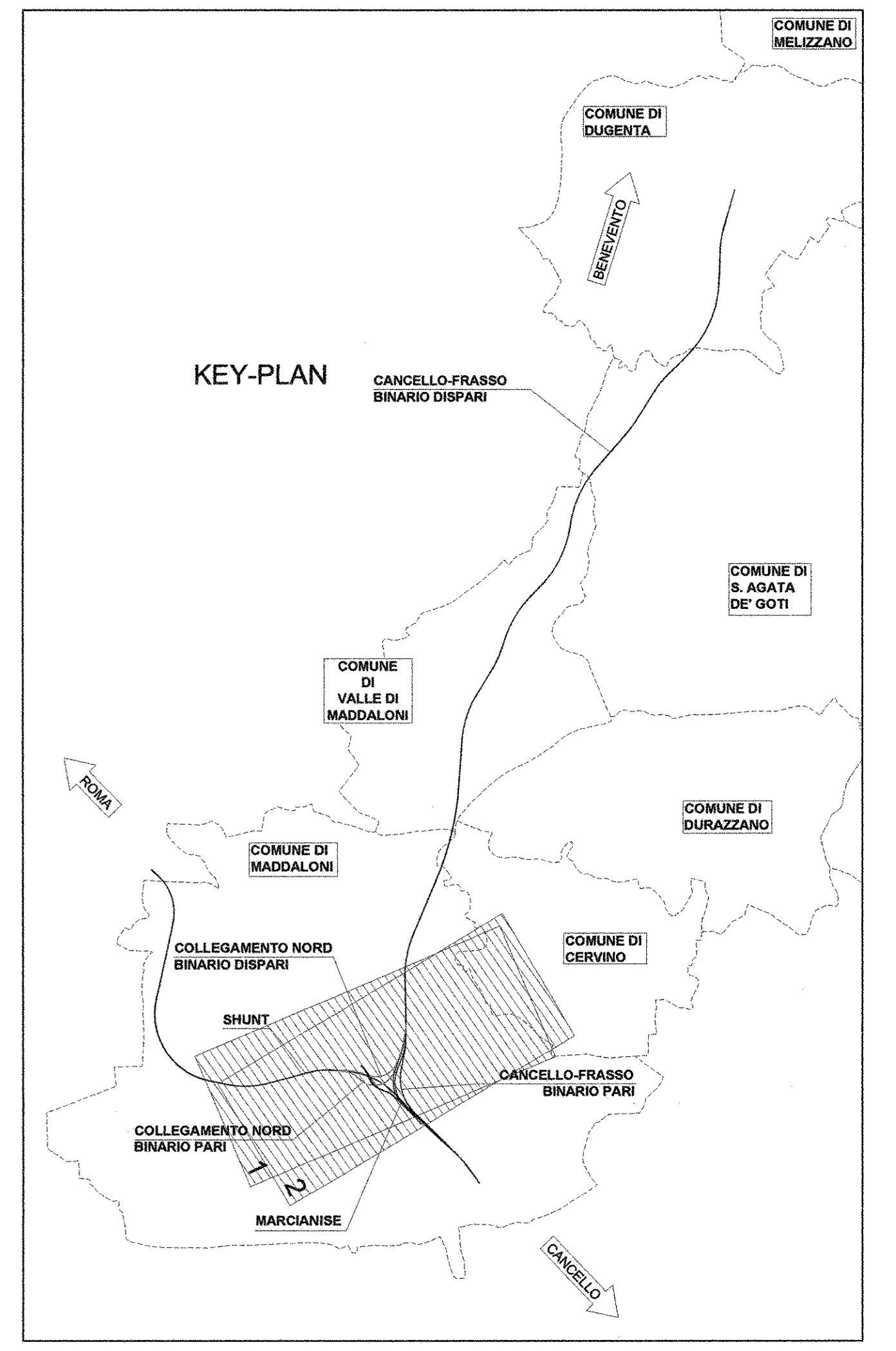

COMMITTENTE:

RETE FERROVIARIA ITALIANA
GRUPPO FERROVIE DELLO STATO ITALIANI

DIREZIONE INVESTIMENTI
PROGRAMMA NODO DI NAPOLI

PROGETTAZIONE:

ITALFERR
GRUPPO FERROVIE DELLO STATO ITALIANI

DIREZIONE TECNICA
U.O. PROGETTAZIONE LINEE NODI E ARMAMENTO

PROGETTO DEFINITIVO
ITINERARIO NAPOLI-BARI
RADDOPPIO TRATTA CANCELLO-FRASSO TELESINO E VARIANTE ALLA
LINEA ROMA-NAPOLI VIA CASSINO NEL COMUNE DI MADDALONI

Titolo: Collegamento Nord
Planimetria di tracciamento Collegamento Nord BP e BD

SCALA:
1:5000

COMMESSA LOTTO FASE ENTE TIPO DOC. OPERA/DISCIPLINA PROGR. REV.

| Revis. | Descrizione | Redatto | Data | Verificato | Data | Approvato | Data | Autorizz. | Data |
|--------|---------------------|-----------|----------|------------|----------|-----------|----------|-----------|------|
| A | Emissione Esecutiva | A. Tosari | Lug 2015 | R. Baccaro | Lug 2015 | F. Cerone | Lug 2015 | | |