

CANCELLO

BENEVENTO

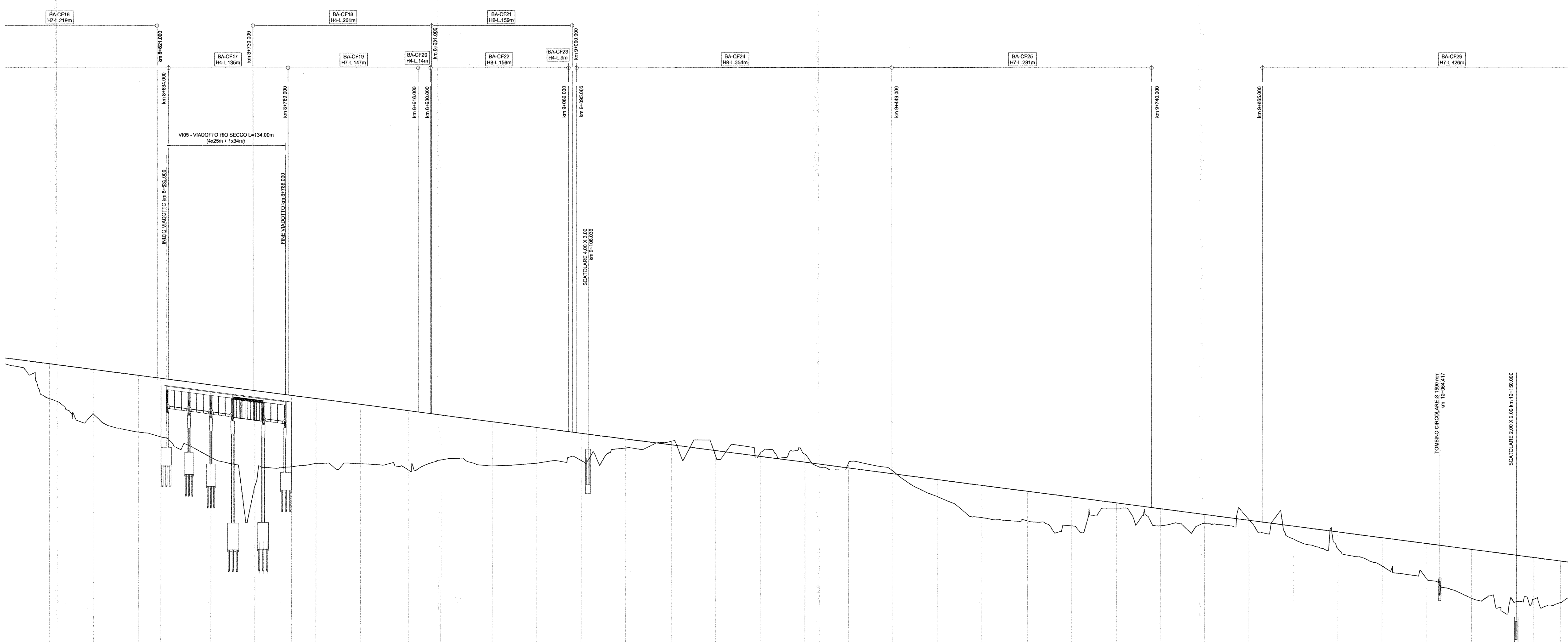

Altezza 1:200

Lunghezze 1:2000
Q.RIF. 65.000

No. SEZIONI	76	77	78	79	80	81	82	83	84	85	86	87	88	89	90	91	92	93	94	95	96	97	98	99	100	101	102	103	104	105	106	
QUOTE TERRENO	111.410	107.050	105.720	103.311	103.211	103.061	102.840	102.544	102.184	101.744	101.224	100.624	100.000	99.350	98.670	97.960	97.200	96.400	95.560	94.680	93.760	92.800	91.800	90.760	89.680	88.560	87.400	86.200	84.960	83.680	82.360	
QUOTE PROGETTO	111.410	107.050	105.720	103.311	103.211	103.061	102.840	102.544	102.184	101.744	101.224	100.624	100.000	99.350	98.670	97.960	97.200	96.400	95.560	94.680	93.760	92.800	91.800	90.760	89.680	88.560	87.400	86.200	84.960	83.680	82.360	
DIFFERENZA DI QUOTA	0,00	0,00	0,00	0,00	0,00	0,00	0,00	0,00	0,00	0,00	0,00	0,00	0,00	0,00	0,00	0,00	0,00	0,00	0,00	0,00	0,00	0,00	0,00	0,00	0,00	0,00	0,00	0,00	0,00	0,00		
DISTANZE PARZIALI	50.000	50.000	50.000	25.000	56.800	50.000	40.800	34.000	50.000	55.000	37.000	58.000	50.000	50.000	50.000	50.000	50.000	50.000	50.000	50.000	50.000	50.000	50.000	50.000	50.000	50.000	50.000	50.000	70.000	30.000		
DISTANZE PROGRESSIVE	50.000	100.000	150.000	175.000	231.800	281.800	321.800	355.800	389.800	426.800	463.800	501.800	541.800	581.800	621.800	661.800	701.800	741.800	781.800	821.800	861.800	901.800	941.800	981.800	1021.800	1061.800	1101.800	1141.800	1181.800	1211.800		
ETOMETRICHE	0	50	100	150	200	250	300	350	400	450	500	550	600	650	700	750	800	850	900	950	1000	1050	1100	1150	1200	1250	1300	1350	1400	1450		
ANDAMENTO PLANIMETRICO	<p>L=100.00 R=1500.00</p> <p>A=490.00 L=90.00</p> <p>L=90.00</p> <p>A=410.00 L=150.00</p> <p>L=174.00 R=1500.00</p> <p>A=410.00 L=150.00</p>																															
VELOCITA'	<p>120</p>																															

COMMITENTE:

**DIREZIONE INVESTIMENTI
PROGRAMMA NODO DI NAPOLI**

PROGETTAZIONE:

ITALFERR
GRUPPO FERROVIE DELLO STATO ITALIANI

**DIREZIONE TECNICA
U.O. PROGETTAZIONE LINEE NODI E ARMAMENTO**

PROGETTO DEFINITIVO

ITINERARIO NAPOLI-BARI

**RADDOPPIO TRATTA CANCELLO-FRASSO TELESINO E VARIANTE ALLA
1° LOTTO FUNZIONALE CANCELLO-FRASSO TELESINO NEL COMUNE DI MADDALONI**

Titolo: Tratta Canello-Frasso Telesino
Profilo longitudinale B.D. dal km 8+500 al km 10+200 tav. 6/10

SCALA:
12.000/200

COMMESSA	LOTTO	FASE	ENTE	TIPO DOC.	OPERA/DISCIPLINA	PROGR.	REV.
IF0F	01	D	13	F6	IF0001	014	A

Revis.	Descrizione	Redatto	Data	Verificato	Data	Approvato	Data	Autorizzato	Data
A	Emissione Esecutiva	A. Tolari	Lug 2015	F. Corone	Lug 2015	F. Corone	Lug 2015		