

- LEGENDA**
- TERRITORIO**
 - CONFINI REGIONALI
 - - - - - CONFINI PROVINCIALI
 - CONFINI COMUNALI
 - COMUNE DI FONTEVEVO
 - COMUNE DI FONTANELLO
 - COMUNE DI PARMA
 - COMUNE DI SISSA-TRECASALI
 - COMUNE DI SAN SECONDO
 - COMUNE DI TORRILE
 - INFRASTRUTTURE DI PROGETTO**
 - CONFIGURAZIONE PROGETTUALE PROGETTO ESECUTIVO
 - CONFIGURAZIONE PROGETTUALE PROGETTO BASE DI GARA
 - MODIFICHE DERIVANTI DALLE OTTIMIZZAZIONI PROGETTUALI PROPRIE DEL LIVELLO ESECUTIVO
 - MODIFICHE DERIVANTI DALL'OTTEMPERANZA DEI QUADRI PRESCRITTIVI
 - VIABILITA' INTERFERITA - ACCESSI PRIVATI
 - VARIANTI VIABILITA' INTERFERITA TRATTI DI RACCORDO ALLA VIABILITA' ESISTENTE
 - MODIFICHE PROGETTUALI CON UNA PRECISA COLLOCAZIONE PLANIMETRICA
 - FASCIA DI RISPETTO DELL'INFRASTRUTTURA STRADALE DEFINITA AI SENSI DELL'ART. 2 DEL D.LGS. 30/04/1992 N. 285 NUOVO CODICE DELLA STRADA E DEGLI ARTICOLI 26, 27 E 28 DEL D.P.R. 16/12/1992 N. 495 (REGOLAMENTO DI ATTUAZIONE)
 - INFRASTRUTTURE ESISTENTI**
 - AUTOSTRADE
 - FERROVIE
 - CORSI D'ACQUA E PRESENZE IDROGRAFICHE PRINCIPALI**

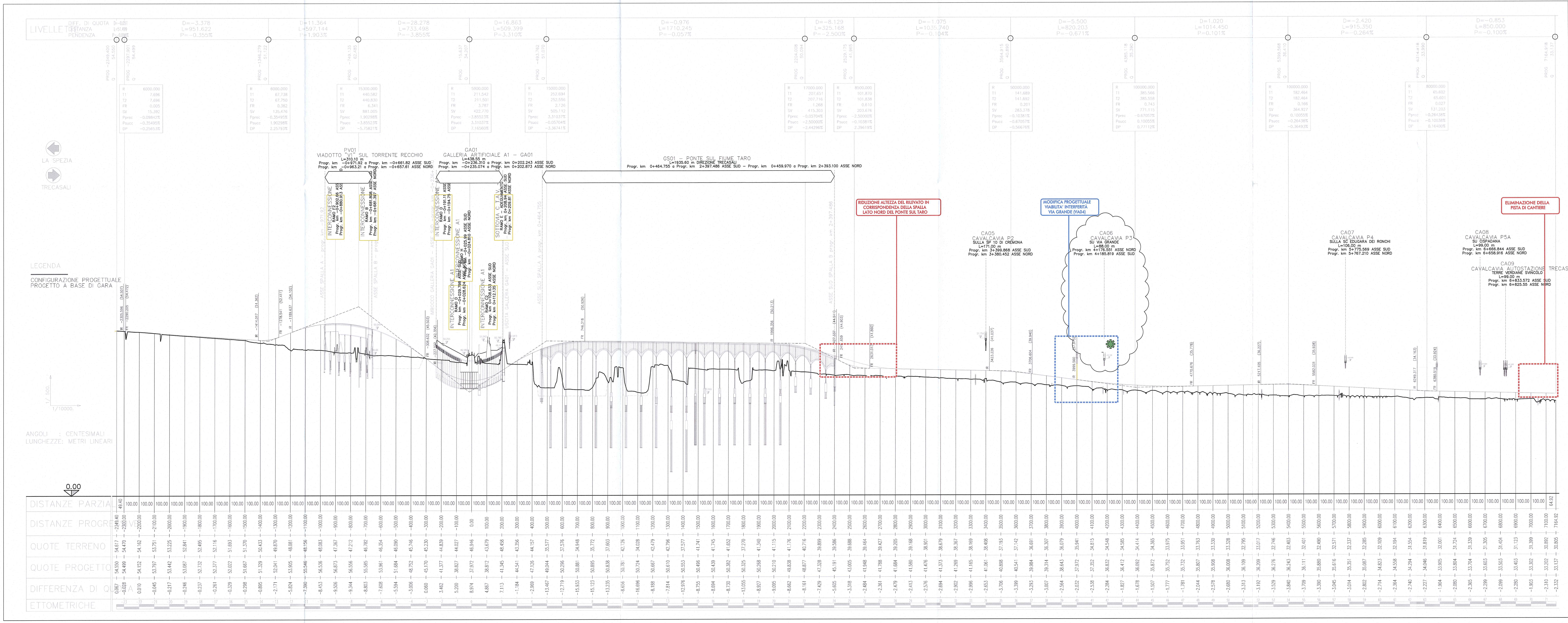

NOTA
MODIFICATA BASE PLANIMETRICA PER AGGIORNAMENTO VIABILITA' INTERFERITA DI VIA GRANDE (COMUNE DI SISSA-TRECASALI) NOTA PROT. 1129 DEL 31/11/2014, PER CONTROSTRADA CS03 (COMUNE DI SISSA-TRECASALI) NOTA PROT. 9708 DEL 21/10/2014, VOCE A SEGUITO INTERFERENZE SNAI E INSERIMENTO PIAZZOLE A SEGUITO RICHIESTE ASI.

Autocamionale della CISA S.p.A.
Via Combaro 26/A - Frazione Ponte Taro - 43015 NOCETO (PR)

Impresa Esecutrice: PIZZAROTTI FONDATA NEL 1910

PROGETTO ESECUTIVO

RACCORDO AUTOSTRADALE A15/A22
CORRIDOIO PLURIMODALE TIRENDO-BRENNERO
RACCORDO AUTOSTRADALE FRA L'AUTOSTRADA DELLA CISA-FONTEVEVO (PR)
E L'AUTOSTRADA DEL BRENNERO-NOGAROLE ROCCA (VR) - 1 LOTTO.
C.U.P. G61B0400060008 C.I.G. 30768161E

Autocamionale della CISA S.p.A.
Il Direttore TIRRE: [Signature] Il Responsabile Procedimento: [Signature] Il Presidente: [Signature]

IMPRESA PIZZAROTTI & C. S.p.A.
Il Direttore Tecnico: [Signature] Il Geologo: NA

PROGETTAZIONE DI: PIZZAROTTI FONDATA NEL 1910
Ing. Fabio Nigrelli
Ordine degli Ingegneri della Provincia di Reggio Emilia n. 392

ATA: idroesse engineering PIZZAROTTI VIA [Address]
Ing. Giovanni Maria Cepparotti
Ordine degli Ingegneri della Provincia di Viterbo n. 392

Consulenza specialistica e cura di: PIZZAROTTI FONDATA NEL 1910
Ing. Pietro Mazzoli
Ordine degli Ingegneri della Provincia di Reggio Emilia n. 392

Titolo Elaborato: Generale Planimetria e profilo generale di raffronto tra il Progetto Esecutivo e il Progetto Definitivo con relative prescrizioni
Data Emissione Progetto: 18/03/2014
Scala: 1:10000/1:500

REV.	DATA	DESCRIZIONE REVISIONE	ELABORATO	CONTROLLATO	APPROVATO
C	20/03/2013	ASSIGNATA BASE PLANIMETRICA PER MODIFICHE ENTI	LMARCHELLA	FUSARELLI	MAZZOLI
B	10/03/2014	MODIFICATA BASE PLANIMETRICA PER MODIFICHE ENTI	A.FANELLO	FUSARELLI	MAZZOLI
A	24/02/2014	REVISIONE PROGETTO ESECUTIVO	A.FANELLO	FUSARELLI	MAZZOLI