ANAS S.p.A.
Compartimento della viabilità per la Campania

Studio di Impatto Ambientale

CONFERIMENTO CARATTERISTICHE AUTOSTRADALI
AL RACCORDO SALERNO-AVELLINO COMPRESO
L'ADEGUAMENTO DELLA S.S. 7 E 7bis FINO ALLO
SVINCOLO DI AVELLINO EST DELL'A16

QUADRO DI RIFERIMENTO AMBIENTALE
Carta degli elementi caratteristici del paesaggio

TRATTO	Q.RIF	COMP.	NUMERO
TAV. 2	C	PP	a

Scala 1:10.000

a b c

Quadro d'unione: TRATTO 2

RACCORDO AUTOSTRADALE SALERNO – AVELLINO
TRATTI 1°–2°–3°–4°

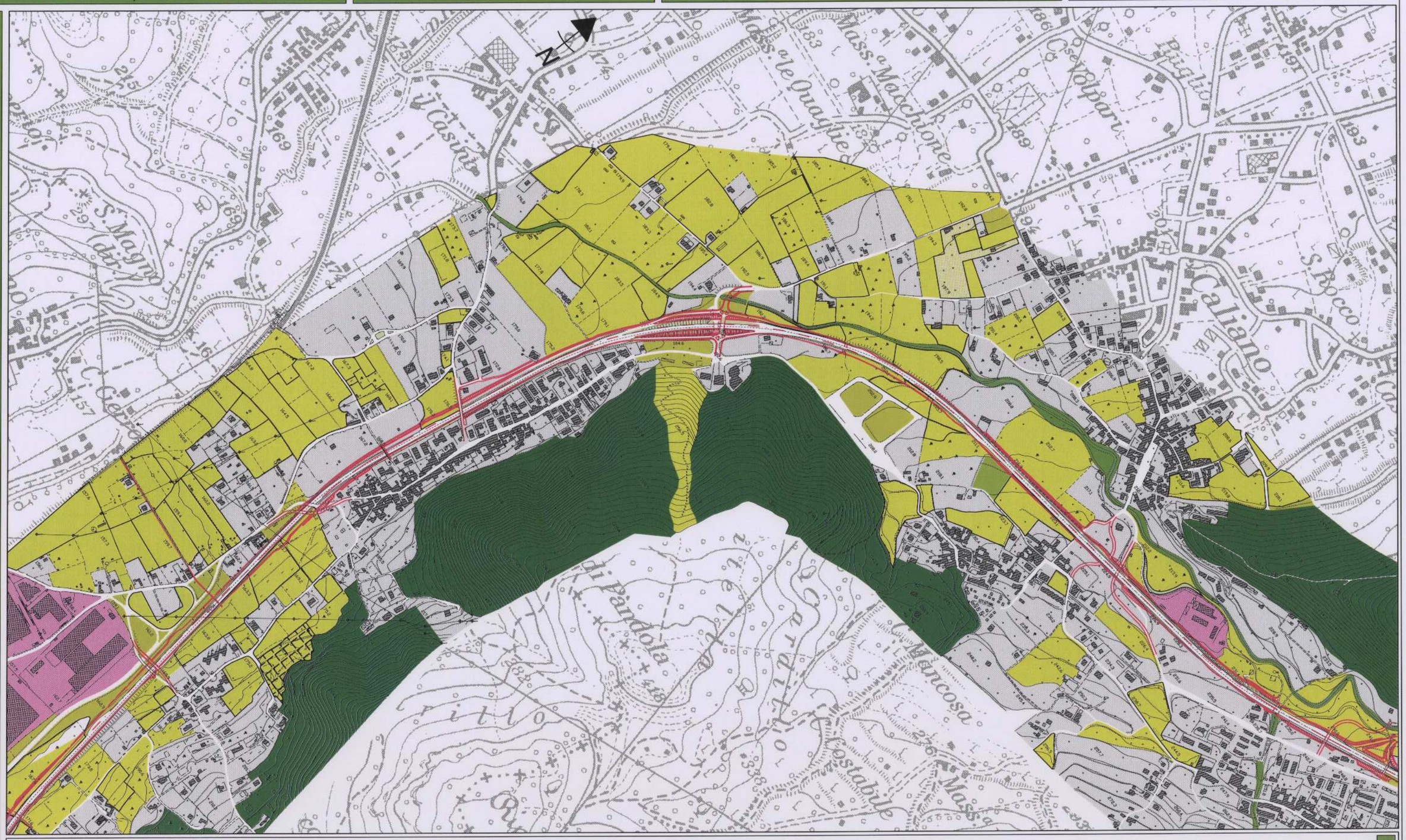

Nomelle: TAV_CPP