

ELABORATI DI RIFERIMENTO

GENERALE - GENERALE - GENERALE - RILIEVI - Planimetria stato di fatto - Tav. 16/29  
 GENERALE - GENERALE - GENERALE - RILIEVI - Planimetria stato di fatto - Tav. 26/29  
 GENERALE - GENERALE - GENERALE - RILIEVI - Planimetria stato di fatto - Tav. 28/29

RAAA 1 E I GE XX 01 R PL 016  
 RAAA 1 E I GE XX 01 R PL 026  
 RAAA 1 E I GE XX 01 R PL 028

MANUFATTO M44 - LATO SUD

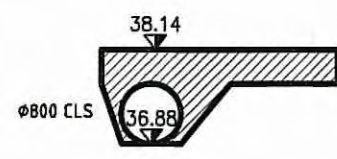

MANUFATTO M44 - LATO NORD

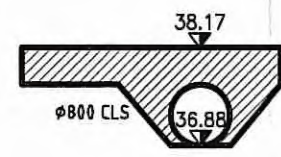

MANUFATTO M45 - LATO SUD

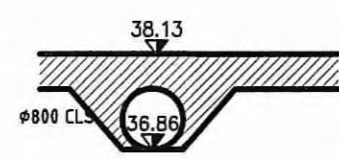

MANUFATTO M45 - LATO NORD

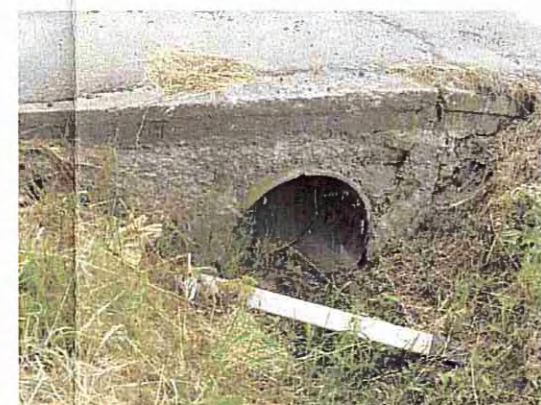
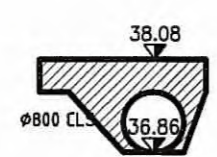

MANUFATTO M46 - LATO SUD



MANUFATTO M46 - LATO NORD



MANUFATTO M47 - LATO OVEST



MANUFATTO M47 - LATO EST



SCALA GRAFICA 0 2 m 4 m 6 m 8 m 10 m

LEGENDA

ELEMENTI DI CARATTERE TOPOGRAFICO

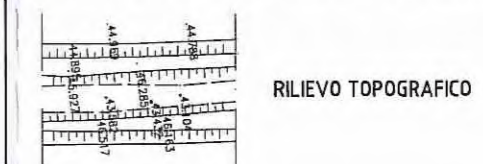

ELEMENTI DI CARATTERE GENERALE

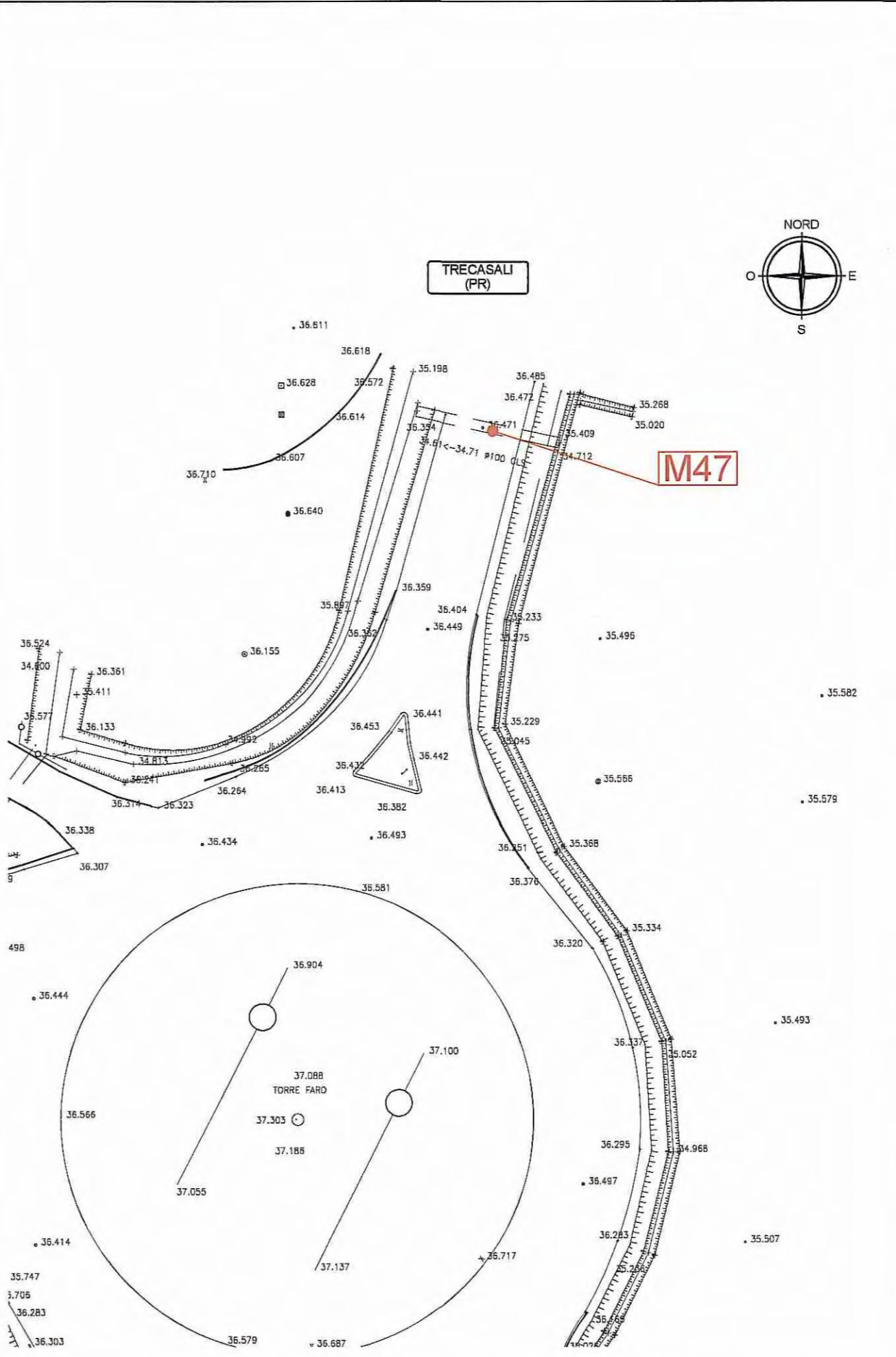
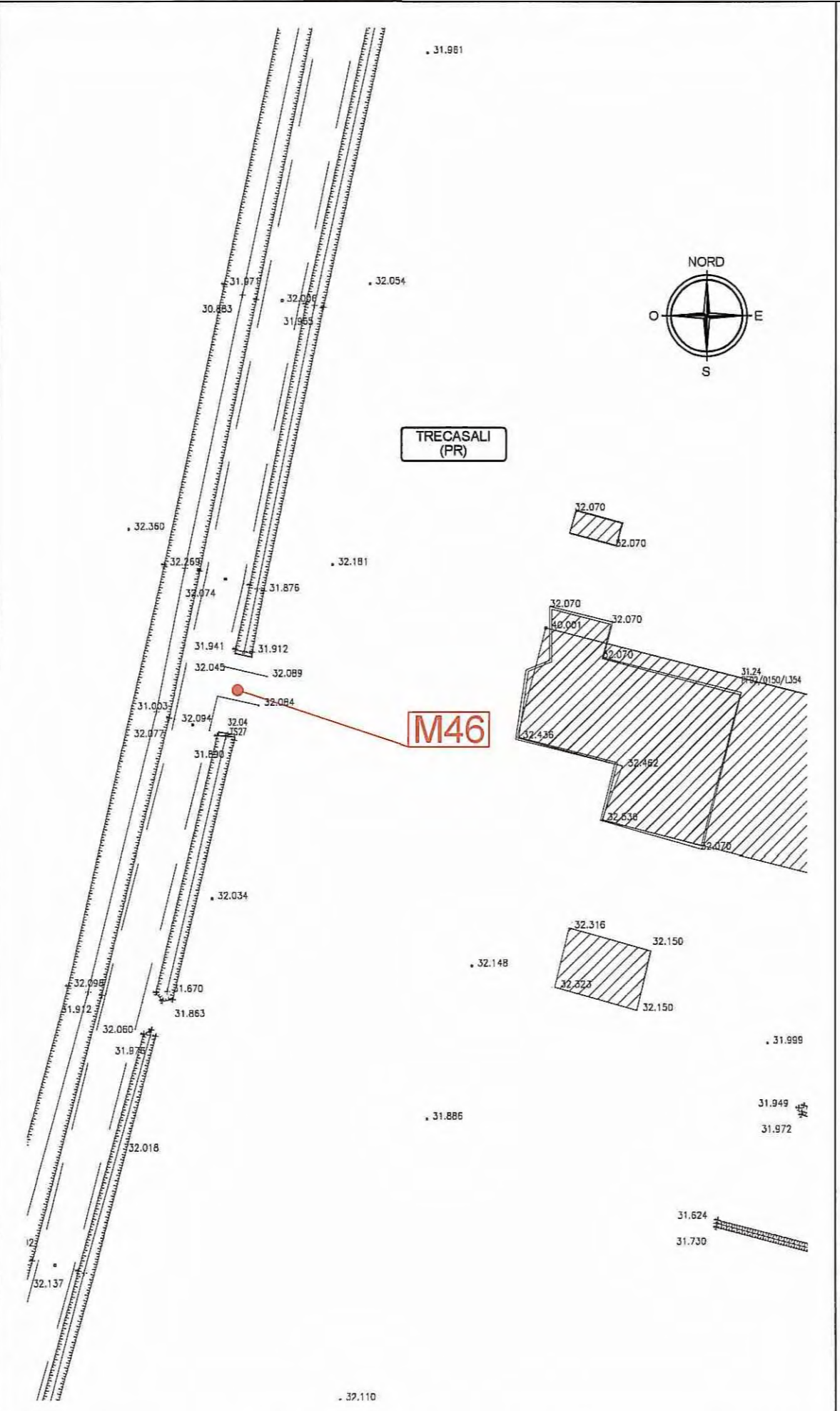
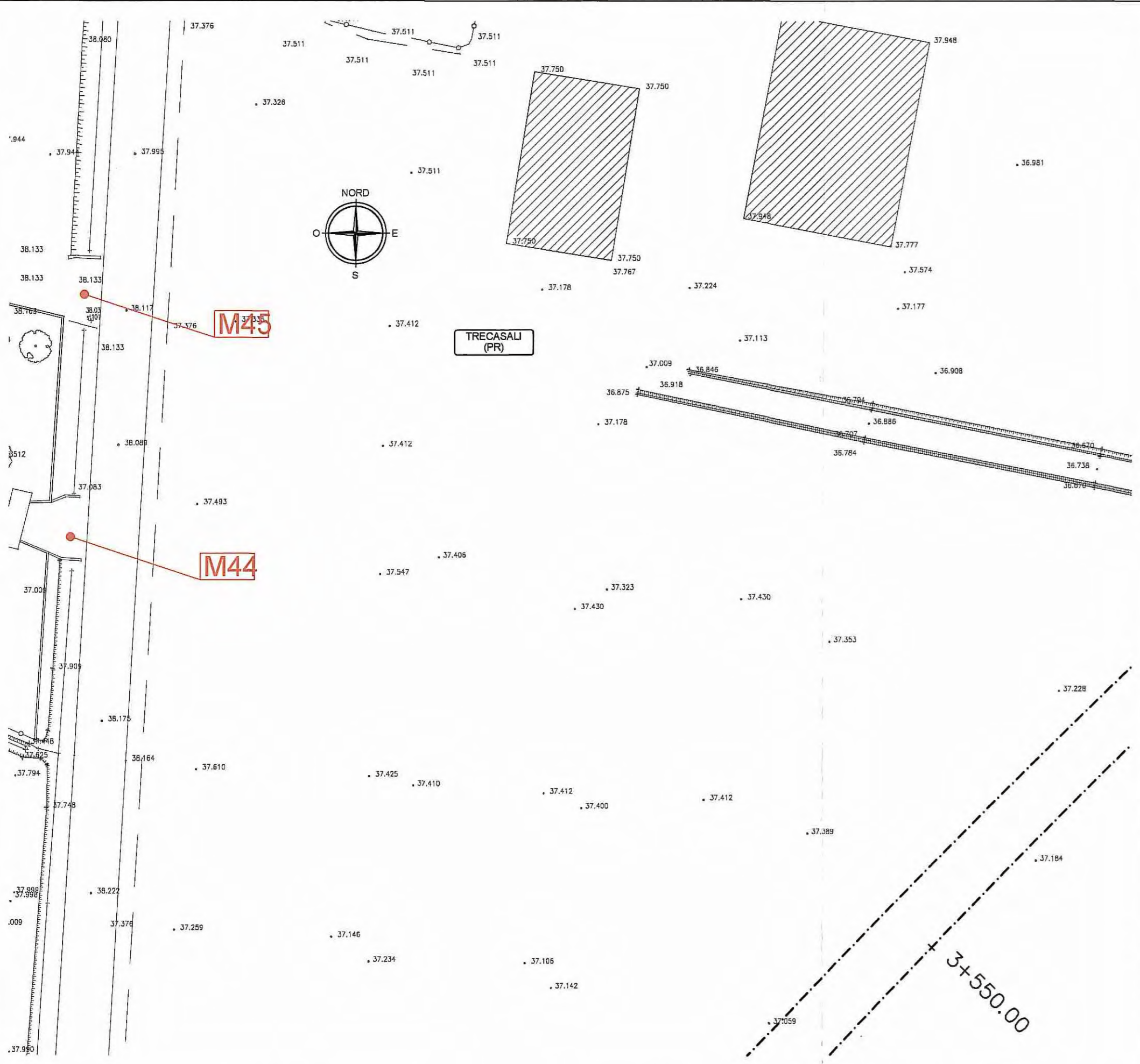
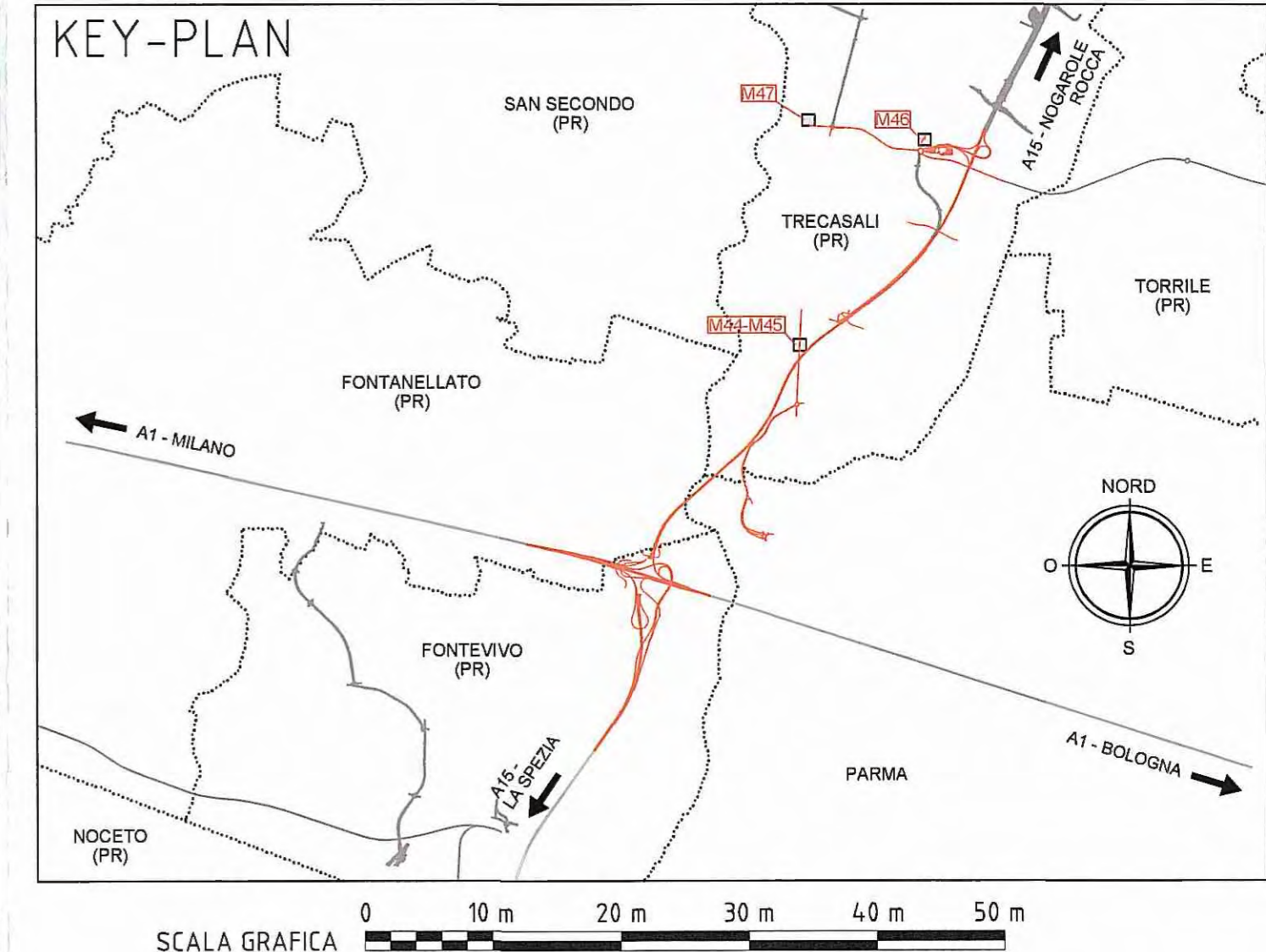

Committente: **AUTOCAMIONALE DELLA CISA S.p.A.**  
 Via Camboaro 26/A - Frazione Ponte Taro - 43015 NOCETO (PR)

Impresa Esecutrice: **PIZZAROTTI**  
 FONDATA NEL 1910

**AUTOSTRADA DELLA CISA A15**  
**RACCORDO AUTOSTRADALE A15/A22**  
**CORRIDOIO PLURIMODALE TIRRENO-BRENNERO**  
**RACCORDO AUTOSTRADALE FRA L' AUTOSTRADA DELLA CISA-FONTEVIVO (PR)**  
**E L' AUTOSTRADA DEL BRENNERO-NOGAROLE ROCCA (VR). I LOTTO.**  
 C.U.P. G61B0400060008 C.I.G. 307068161E

**PROGETTO ESECUTIVO**

AUTOCAMIONALE DELLA CISA S.p.A.  
 Il Direttore TIRE: [Signature] Il Responsabile dell'Acquedimento: [Signature] Il Presidente: [Signature]

IMPRESA PIZZAROTTI **IMPRESA PIZZAROTTI & C. S.p.A.** Il Geologo: NA  
 Il Direttore Tecnico: [Signature] **Don. Ing. Luca Bondanelli**

PROGETTAZIONE DI: **PIZZAROTTI** FONDATA NEL 1910 Il Progettista: **Ing. Fabio Nigrelli**  
 Ordine degli Ingegneri della Provincia di Palermo n. 3581

A.T.I.: **idresse** **ROCKSOIL** **VIA**  
 engineering s.p.a. s.p.a. s.p.a. s.p.a.  
 MANIFATTI MANIFATTI MANIFATTI MANIFATTI  
 Ordine degli Ingegneri della Provincia di Viterbo n. 392

Consulenza specialistica a cura di: **NA** Progettista Responsabile Integrazione Prestazioni Specialistiche:  
**Ing. Pietro Mazzoli**  
 IMPRESA PIZZAROTTI  
 Ordine degli Ingegneri della Provincia di Parma n.821

Titolo Elaborato: **Generale**  
**Generale - Rilievi**  
**Scheda Manufatti - M44, M45, M46, M47 tombini** Data Emissione Progetto: **18/03/2014**  
 Scala: **1:500/100**

NRO IDENTIFICATIVO	COICE COMMESSA	LOTTO	FASE	ENTE	AMBITO	DATA OPERA	NRO OPERA	PARTE OPERA	TPO DOC.	NRO PROGR. DOC.	REVISIONE
	RAAA	1	E	I	GE	XX	01	R	SC	021	A

Identif. Elaborato: [Table with columns for revision details]

Rev.	Data	DESCRIZIONE REVISIONE	F. LANDO	F. NIGRELLI	MAZZOLI
A	18/03/2014	RIEMMISSIONE PROGETTO ESECUTIVO	Redatto	Controlato	Approvato