POZZETTO DI CONFLUENZA "B"
Scala 1:25

Planta

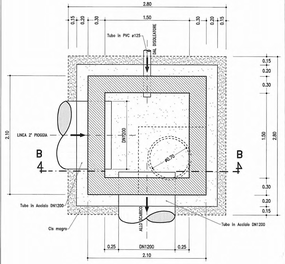

Sezione B-B

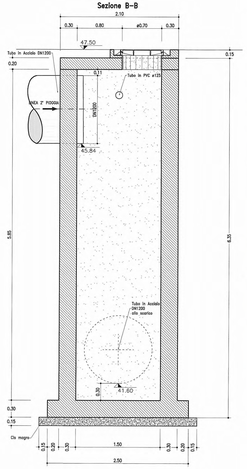

POZZETTO DI CONFLUENZA "B"
Sezione 1-1
Scala 1:25

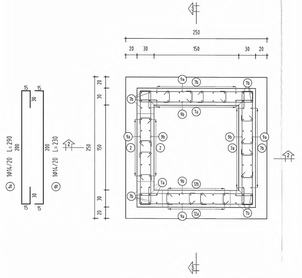

POZZETTO DI CONFLUENZA "B"
Sezione 2-2
Scala 1:25

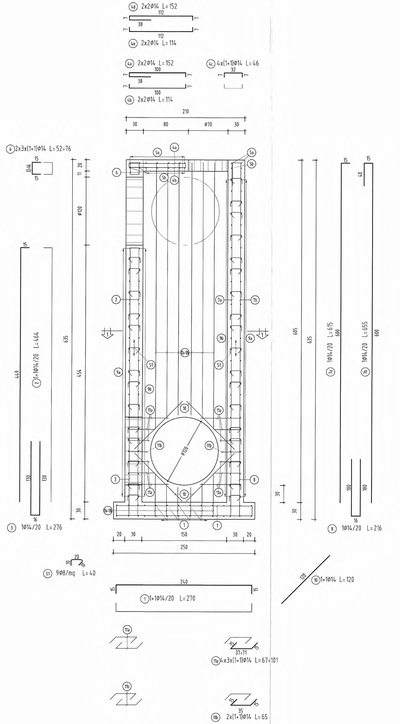

POZZETTO DI CONFLUENZA "B"
Pianta copertura
Scala 1:25

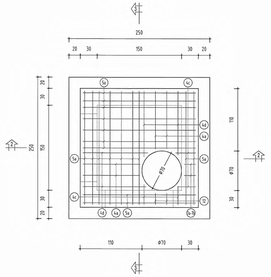

POZZETTO DI CONFLUENZA "B"
Sezione 3-3
Scala 1:25

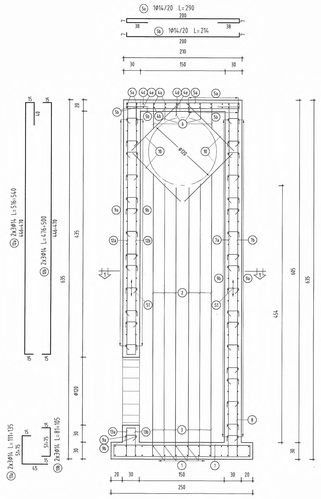

POZZETTO SELEZIONATORE "A"
Pianta copertura
Scala 1:25

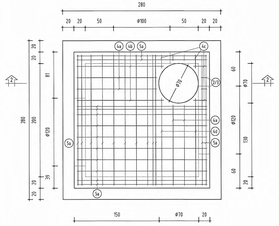

POZZETTO SELEZIONATORE "A"
Sezione 2-2
Scala 1:25

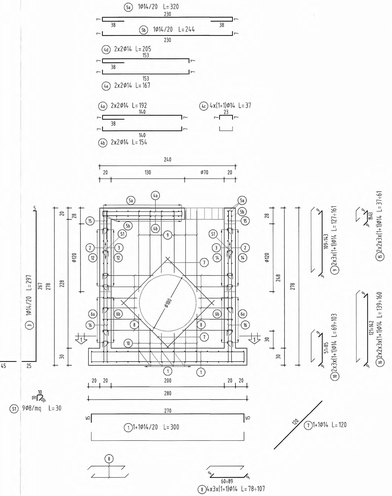

POZZETTO SELEZIONATORE "A"
Sezione 1-1
Scala 1:25

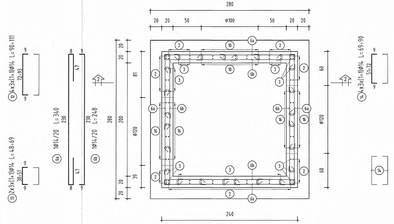

POZZETTO SELEZIONATORE "A"
Planta
Scala 1:25

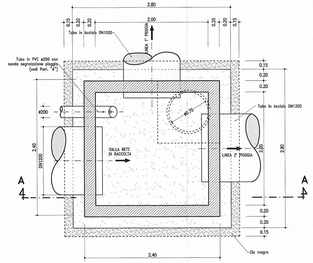

Sezione A-A

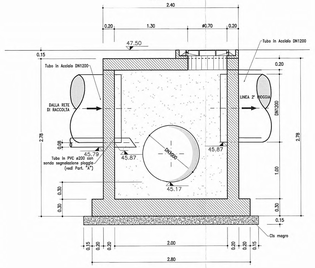

Particolare "A"
Scala 1:5

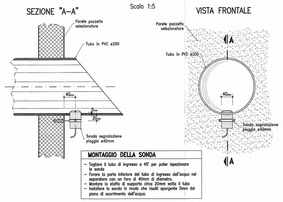

KEY MAP TA-P01

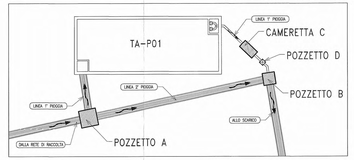

CAMERETTA DI SEPARAZIONE IDROCARBURI "C"
Scala 1:25

Planta

NOTA: Il manufatto "C", è realizzato con elementi prefabbricati

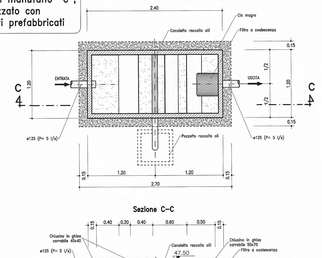

Sezione C-C

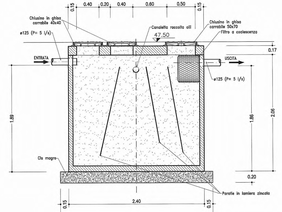

SEZIONE TIPO DI POSA TUBAZIONE IN ACCIAIO
Scala 1:25

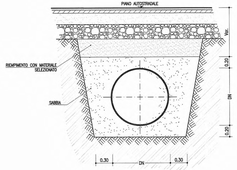

POZZETTO PRELIEVO CAMPIONI "D"
Scala 1:25

Planta

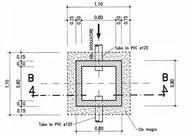

Sezione B-B

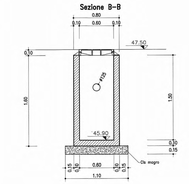

MATERIALI E PRESCRIZIONI

Cemento Armato

		classi di esposizione	classe di consistenza	classe di resistenza minima
CALCESTRUZZO[1]		–	–	C12/15
	– Getti di pulizia e sottofondazione:	–	S4	C20/25
	– Pozzetti e manufatti gettati in opera:	XC1	S4	C25/30
	– Vasche di accumulo e sedimentazione:	XC2	S4	C25/30
ARMATURE:	– Barre ad aderenza migliorata tipo B450C controllato in stabilimento			
	– Rete elettrosaldata di acciaio tipo B450C controllato in stabilimento			
COPRIFERRO:	– elementi prefabbricati:			c = 15 mm
	– elementi gettati in opera a o contatto col terreno:			c = 50 mm
	– elementi gettati in opera non a contatto col terreno:			c = 30 mm
ADDITIVI:	– additivo antiritiro per getti in opera			

Attraversamenti stradali

Tubazioni in acciaio per attraversamenti stradali tipo L235[3]:
– DN1000 spessore 20 mm – DN800 spessore 14.2 mm – DN400 spessore 10 mm
– DN600 spessore 16 mm – DN500 spessore 12.5 mm – DN200 spessore 5.9 mm

Opere accessorie

Elementi in carpenteria metallica e grigliati zincati o cerati[2]: S 235 JR
Unioni: acciaio classe 5 – Collegamenti bullonati classe 8.8

1) Secondo UNI EN 206–1, UNI 11104–04 e linee guida C.S.LL.PP.
2) Secondo UNI ISO 4200
3) Secondo UNI EN 10025 (strutture secondo norme UNI EN ISO 14012

Committente:

AUTOCAMIONALE DELLA CISA S.p.A.
Via Camboara 26/A - Frazione Ponte Taro - 43013 FIDENZA (PR)

Impresa Esecutrice:

PIZZAROTTI FORMEL 1974

AUTOSTRADA DELLA CISA A15
RACCORDO AUTOSTRADALE A15/A22
CORRIDOIO PLURIMODALE TIRRENO-BRENNERO
RACCORDO AUTOSTRADALE FRA L' AUTOSTRADA DELLA CISA-FONTEVIVO (PR) E L' AUTOSTRADA DEL BRENNERO-NOGAROLE ROCCA (VR). I LOTTO

C.U.P. G61B04000040008 | C.I.G. 3070481E1E

PROGETTO ESECUTIVO

AUTOCAMIONALE DELLA CISA S.p.A.
Il Direttore TECNICO: | Il Responsabile del Procedimento: | Il Presidente:

IMPRESA PIZZAROTTI & C. S.p.A.
Il Direttore Tecnico: IMPRESA PIZZAROTTI & C. S.p.A. Il Responsabile di Progetto Dott. Ing. Luca Bondanelli

Il Geologo: NA

PROGETTAZIONE DI:
PIZZAROTTI FORMEL 1974
A.T.I.: idrosse engineering consulenze; INGEGNERIA 2000; VIA ingegneria ambiente

Il Progettista:
Ing. Fabio Nigrelli
Ordine degli Ingegneri della Provincia di Ravenna, 1992

Coordinatore per la Sicurezza in fase di Progettazione:
Ing. Giovanni Maria Cepparotti
Ordine degli Ingegneri della Provincia di Cremona, 392

Consulenza specialistica a cura di: NA

Progettista Responsabile Impianti Meccanici:
Impresa Pizzarotti: Dott. Ing. PIETRO MAZZOLI
IMPRESA PIZZAROTTI & C. S.p.A. INGEGNERE PIETRO MAZZOLI ORDINE INGEGNERI PARMA n.921

Titolo Elaborato:
ST – Smaltimento e trattamento acque di piattaforma
01 – Rete ASTT da A15 da Km 0+200 A Sp. Sud Ponte Taro (Km 0+400LTR)
G – Generale
TA-P01 – Impianto di trattamento acque di prima pioggia: camerette di separazione idrocarburi e pozzetti a corredo dell'impianto

Data Emissione Progetto: 18/03/2014
Scala: varie

Elaborati Elaborato:

KAS IDENTIFICAZIONE		UNITÀ CAMPO	CAMPO	ZONA	SOTTO ZONA	AMBITO	CAT. OPERA	KAS OPERA	PARTE OPERA	TIPO ELAB.	KAS TIPOLOGIA ELAB.	SEQUENZA
	L	RAAA	L	01	01	AP	ST	01	G1	PC	CG02	C

Rev.	Data	Descrizione Revisione	Redatto	Controllato	Approvato
0	28/03/14	PROGETTO ESECUTIVO	MORELLI	MAZZOLI	MAZZOLI
1	04/04/14	RIDEFINIZIONE DI MASSIMA	MORELLI	MAZZOLI	MAZZOLI
2	04/08/14	RIDEFINIZIONE PROGETTO ESECUTIVO	N. TAROLA	MAZZOLI	MAZZOLI
Rev.	Data	DESCRIZIONE REVISIONE	Redatto	Controllato	Approvato