

### LEGENDA

- LINEA PROFILO STRADALE
- LINEE OPERE IDRAULICHE
- LINEA TERRENO ESISTENTE
- LINEA PROIEZIONE CIGLIO DI PROGETTO

TAP03  
IMPIANTO DI TRATTAMENTO ACQUE DI PRIMA PIOGGIA

N  
NODO IDRAULICO

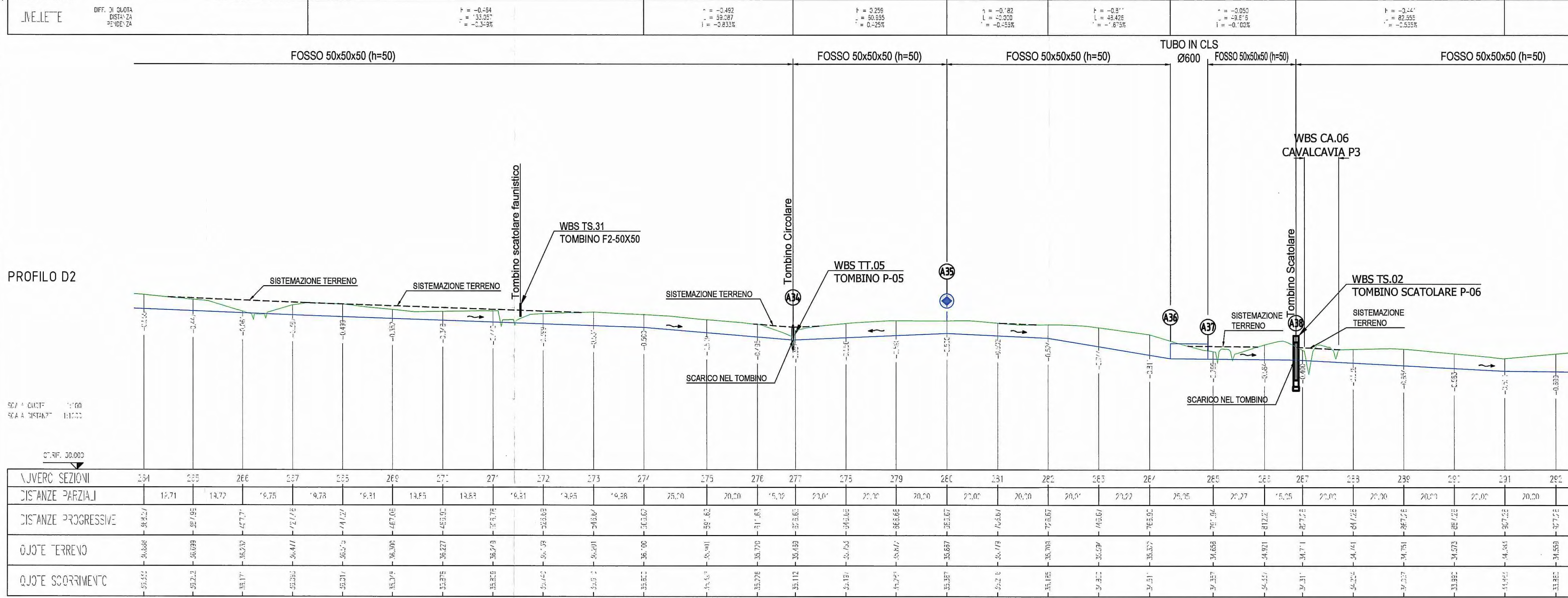

- FOSSI CON SPONDE 1/1 (n=1):**
- s=50, f=50, h=50 [50x50x50 (h=50)]
  - s=50, f=75, h=50 [50x75x50 (h=50)]
  - s=50, f=100, h=50 [50x100x50 (h=50)]
  - s=60, f=100, h=60 [60x100x60 (h=60)]
  - s=75, f=100, h=75 [75x100x75 (h=75)]
  - s=80, f=100, h=80 [80x100x80 (h=80)]
- FOSSI CON SPONDE 3/2 (n=1.5):**
- s=75, f=50, h=50 [75x50x75 (h=50)]
  - s=105, f=50, h=70 [105x50x105 (h=70)]
  - s=120, f=50, h=120 [120x50x120 (h=120)]
  - s=75, f=100, h=50 [75x100x75 (h=50)]
  - s=90, f=100, h=60 [90x100x90 (h=60)]
  - s=105, f=100, h=70 [105x100x105 (h=70)]
  - s=180, f=100, h=120 [180x100x180 (h=120)]

Al fine di garantire la funzionalità idraulica del sistema di evacuazione delle acque dovranno essere rigorosamente rispettate le pendenze di progetto. In fase di realizzazione dell'opera la posa di tutti gli elementi di drenaggio dovrà avvenire con l'ausilio di idonee strumentazioni topografiche di alta precisione nel rispetto delle norme tecniche di riferimento e secondo le specifiche dettagliate nelle tavole di particolari costruttivi e nelle relazioni tecniche.

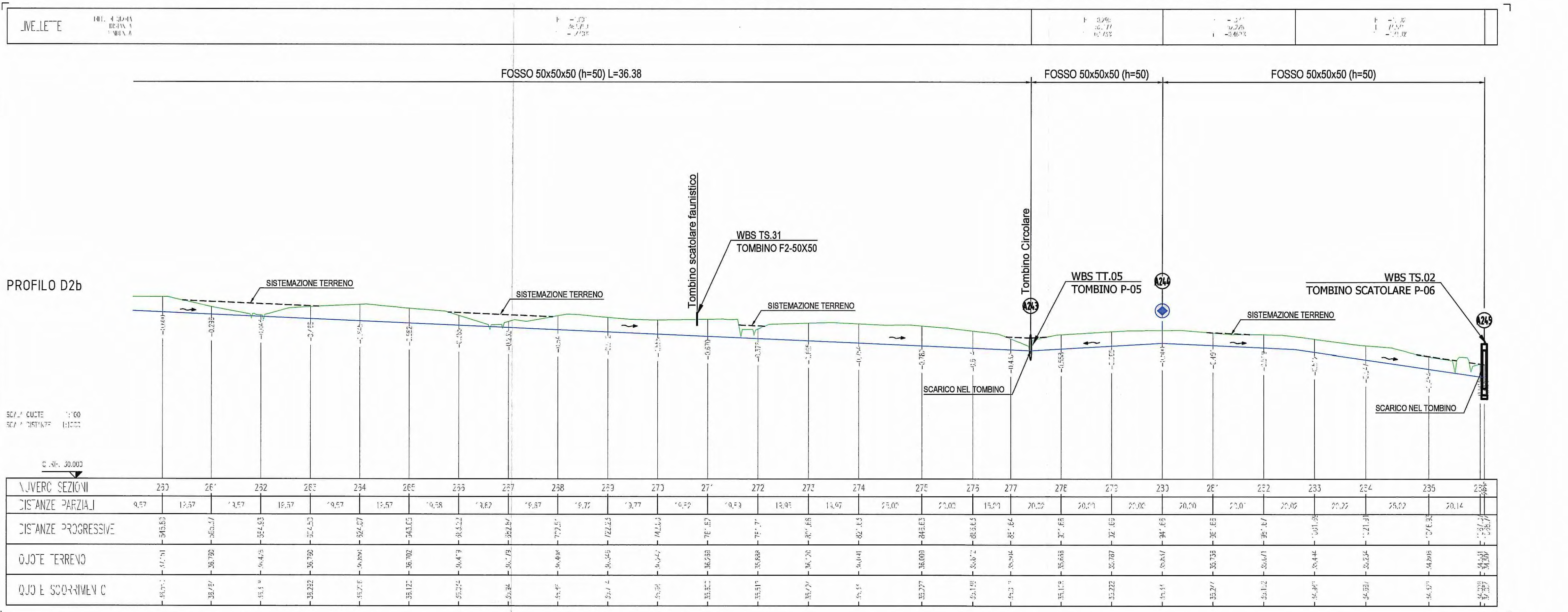

Committente:  
**AUTOCAMIONALE DELLA CISA S.P.A.**  
Via Camboara 26/A - Frazione Ponte Taro - 43015 NOCETO (PR)

Impresa Esecutrice:  
**PIZZAROTTI**  
FONDATA NEL 1910

PROGETTO ESECUTIVO

**AUTOSTRADA DELLA CISA A15 RACCORDO AUTOSTRADALE A15/A22 CORRIDOIO PLURIMODALE TIRRENO-BRENNERO RACCORDO AUTOSTRADALE FRA L'AUTOSTRADA DELLA CISA-FONTEVIVO (PR) E L'AUTOSTRADA DEL BRENNERO-NOGAROLE ROCCA (VR). I LOTTO.**  
C.U.P. G61B0400060008 | C.I.G. 307068161E

Il Direttore TIBRE: [Signature] Il Responsabile del Procedimento: [Signature] Il Presidente: [Signature]

IMPRESA PIZZAROTTI & C. S.p.A. | Il Geologo: NA  
Il Direttore Tecnico: **P. PIZZAROTTI & C. S.p.A.**  
Il Responsabile di Progetto: **Dot. Ing. Luca Bondanelli**

PROGETTAZIONE DI: **PIZZAROTTI** | Il Progettista:  
Ing. Fabio Nigrelli  
Ordine degli Ingegneri della Provincia di Parma n. 3581  
Coordinatore per la Sicurezza in fase di Progettazione:  
Ing. Giovanni Maria Cepparotti  
Ordine degli Ingegneri della Provincia di Viterbo n. 392

A.T.I.: **idresse**, **ROCKSOUL**, **VIA** | Consulenza specialistica a cura di:  
NA  
Progettista Responsabile Integrazione Prestazioni Specialistiche:  
Impresa Pizzarotti & C. S.p.A. n. 821  
Ing. Pietro Mazzoli  
Ordine degli Ingegneri della Provincia di Parma n. 821, n. 821

Titolo Elaborato: **Asse principale Smaltimento e trattamento acque di piattaforma Asse ATST da sp. nord ponte fiume Taro (km 2+371,62) a casello Treccasal (km 7+150) Profili idraulici fossi di guardia - Tav. 5/14** | Data Emisione Progetto: 18/03/2014  
Scale: 1:1'000/100

N.RO IDENTIFICATIVO	CODICE COMMESSA	LOTTO	FASE	ENTE	AMBITO	CAT. OPERA	N.RO OPERA	PART. OPERA	TIPO DOC.	N.RO PROGR. DOC.	REVISIONE	
	RAAA	1	E	I	AP	ST	03	G	PR		O13	B

Rev.	Data	DESCRIZIONE REVISIONE	Redatto	Controllato	Approvato
B	19/02/2015	REVISIONE GENERALE	COSTANTINI	NIGRELLI	MAZZOLI
A	30/06/2014	REMISSIONE PROGETTO ESECUTIVO	A. ZANELLATO	F. NIGRELLI	MAZZOLI