

CONTROVENTI CAMPO 1
SCALA 1:50

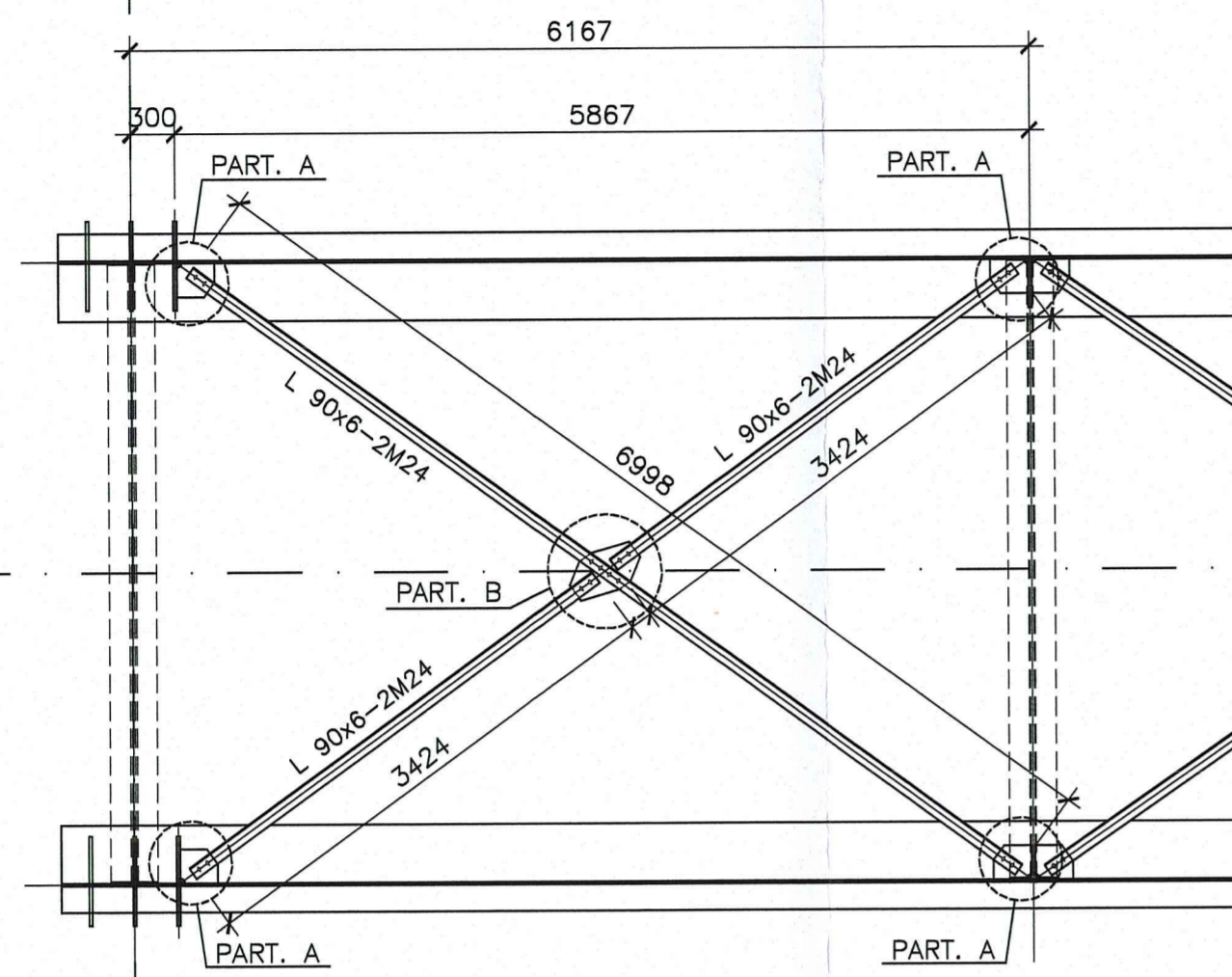

CONTROVENTI CAMPO 2
SCALA 1:50

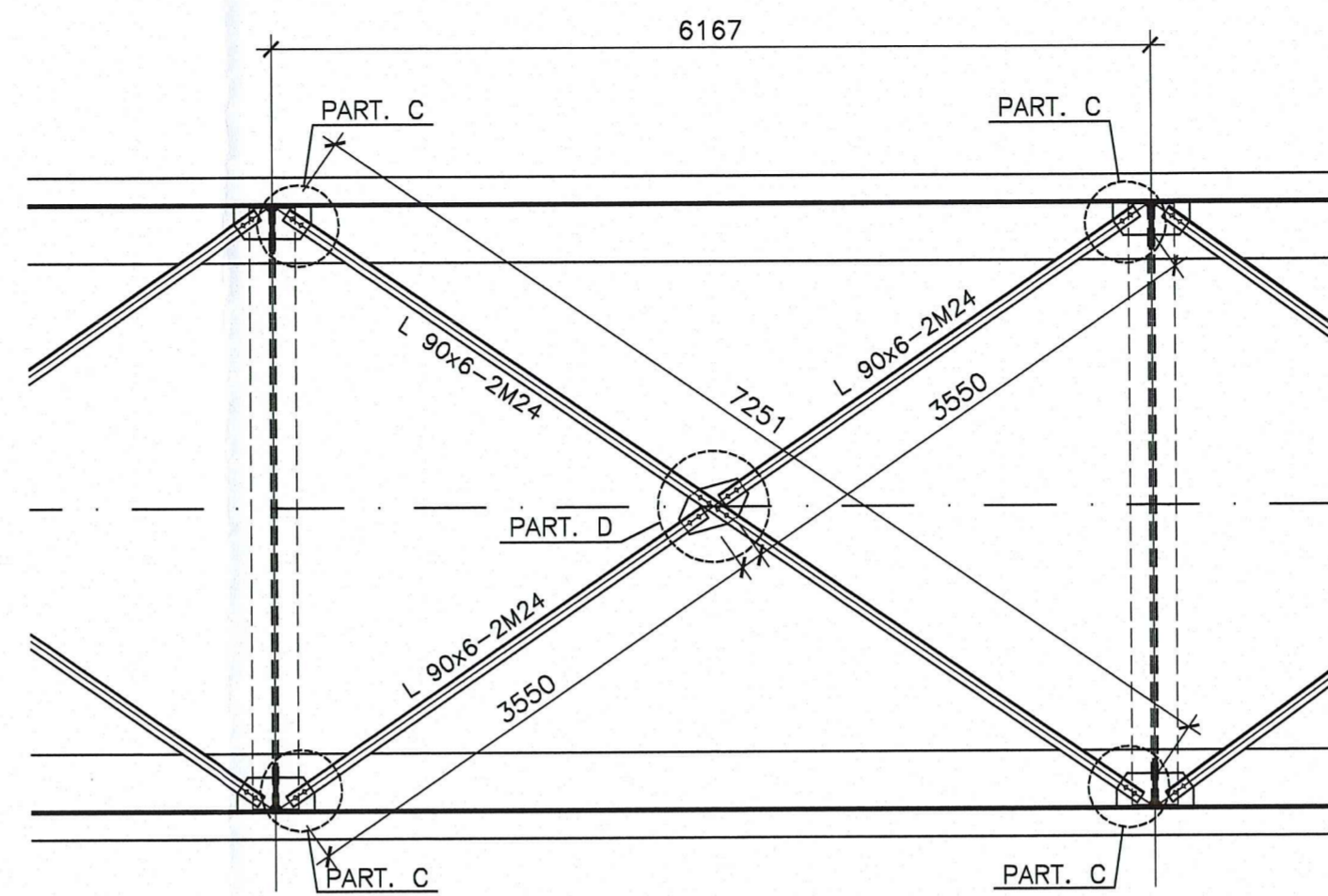

PARTICOLARE A
SCALA 1:10

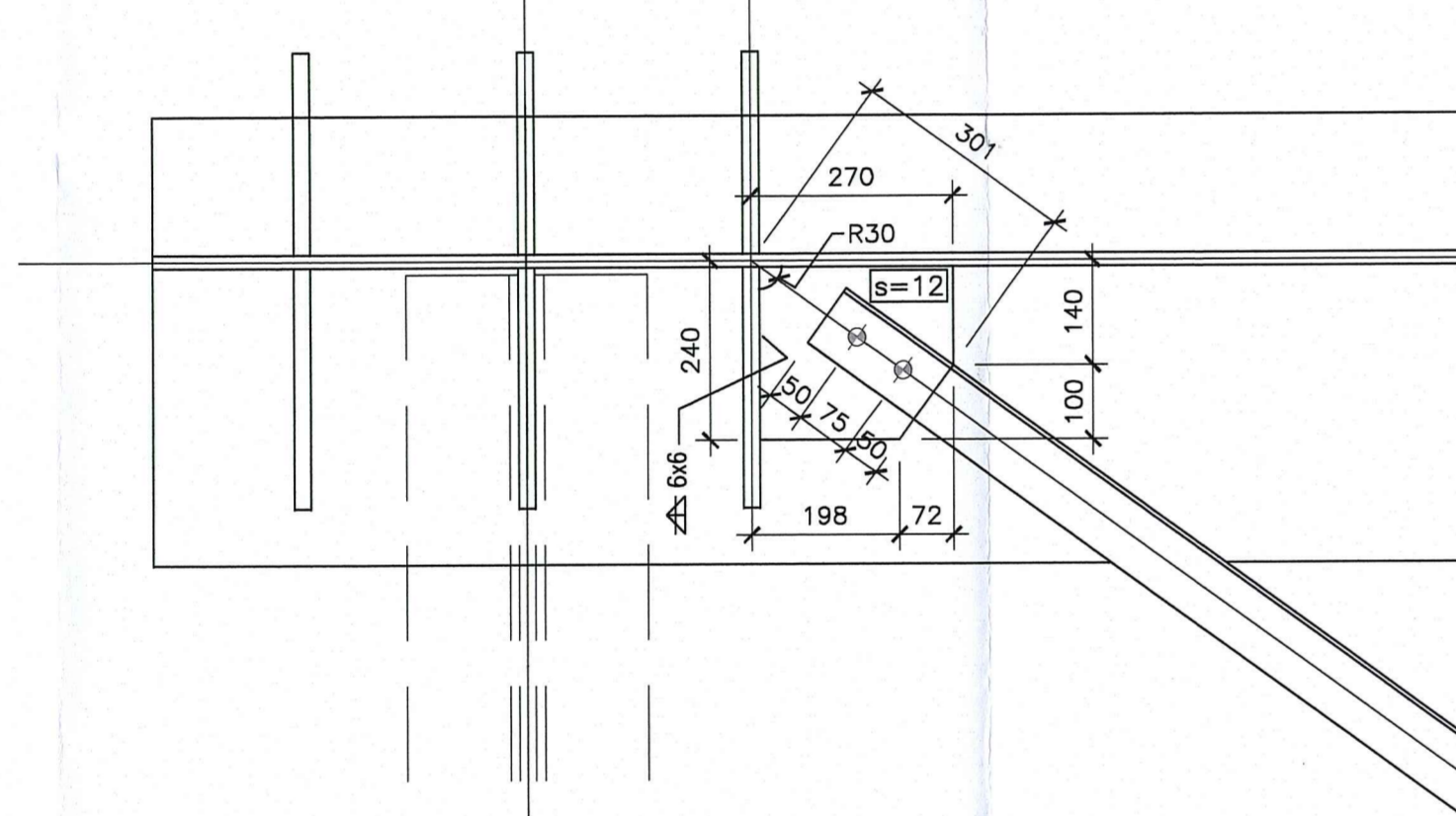

PARTICOLARE C
SCALA 1:10

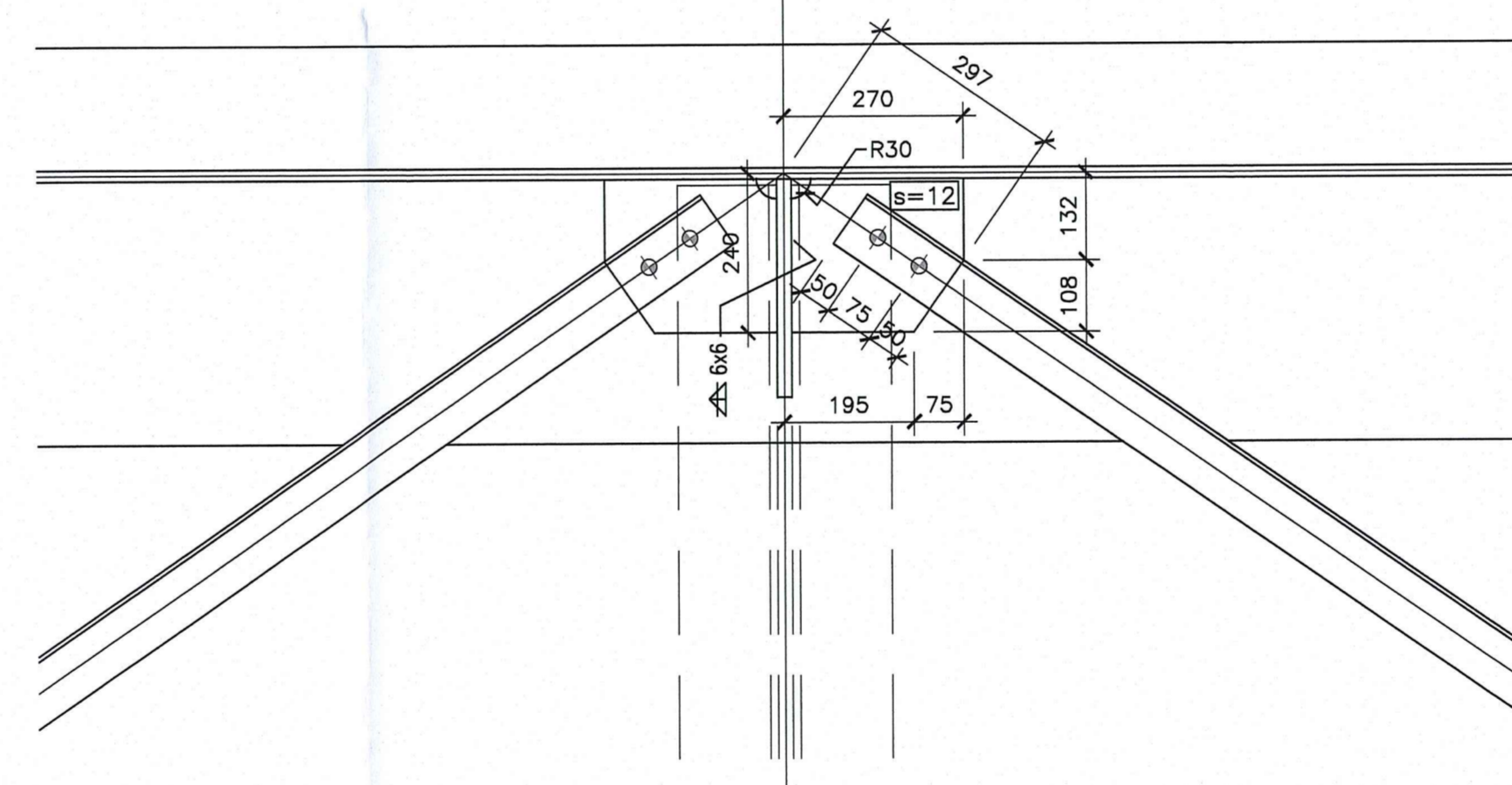

PARTICOLARE B
SCALA 1:10

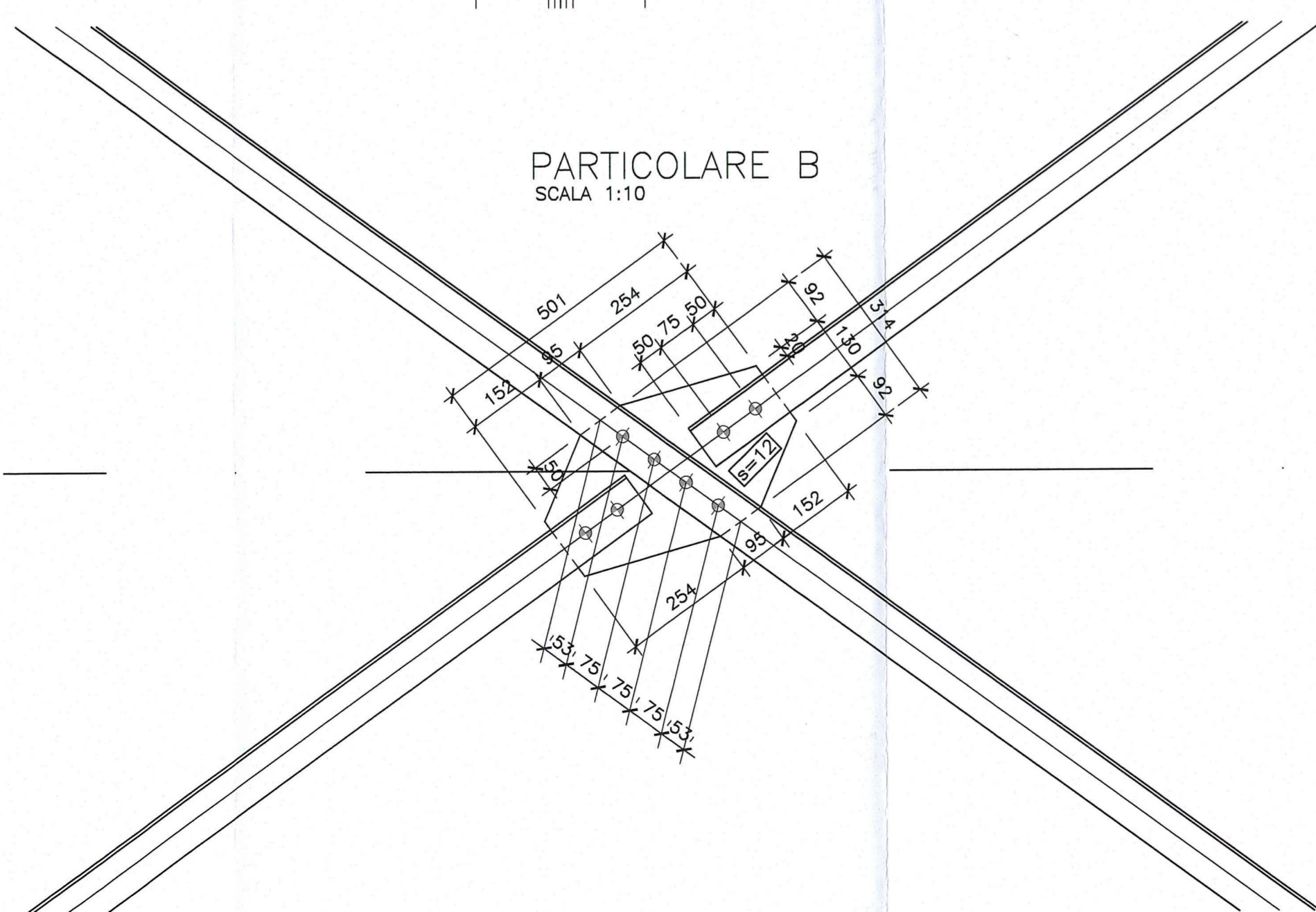

PARTICOLARE D
SCALA 1:10

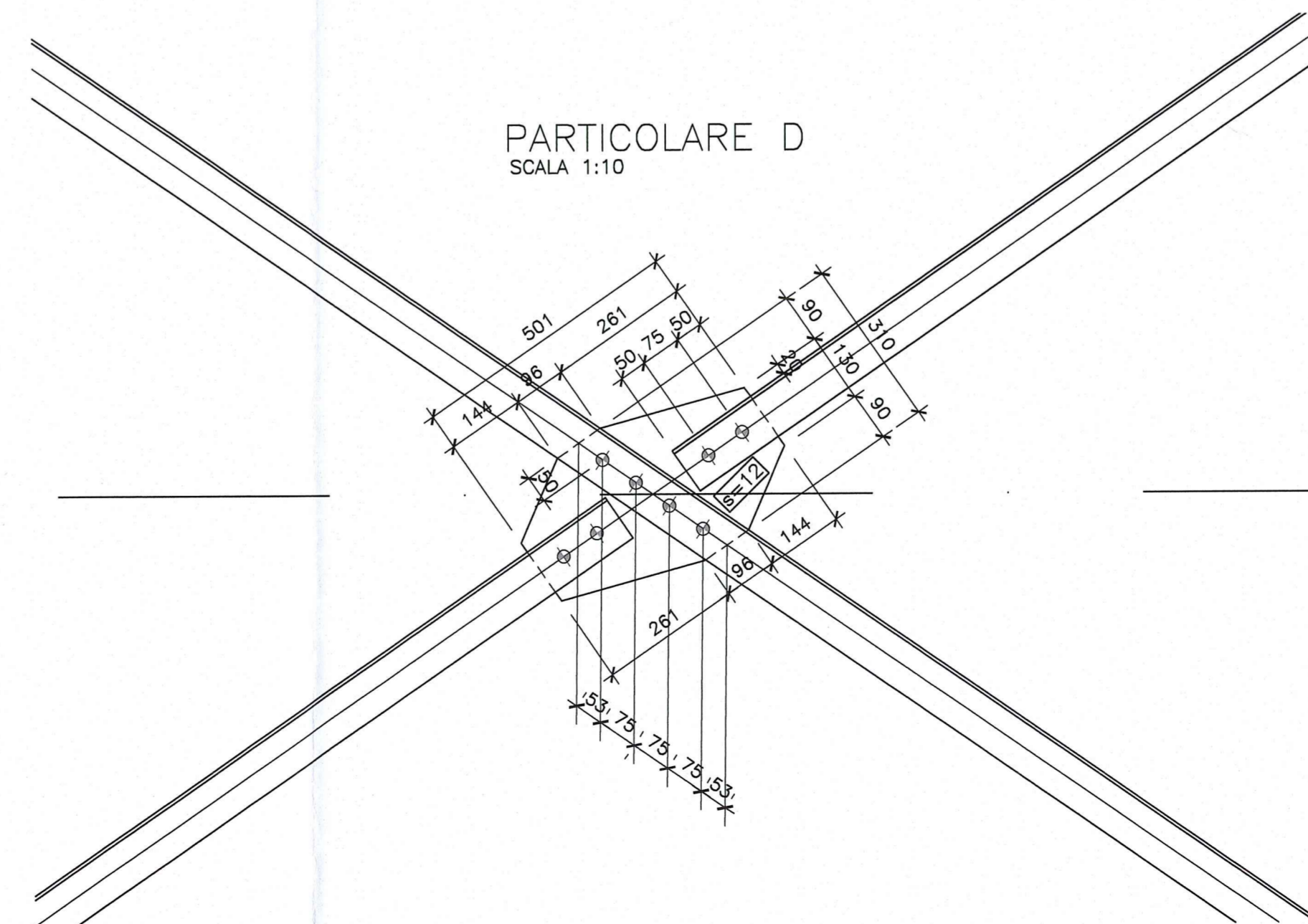

DOCUMENTI DI RIFERIMENTO

DESCRIZIONE	CODIFICA
CARATTERISTICHE DEI MATERIALI E SPECIFICHE TECNICHE	RAAA1EVAPCA06GSP001.dwg

DESCRIZIONE DELLA MODIFICA:
Revisione generale

Committente:  AUTOCAMIONALE DELLA CISA S.p.A. Via Camboara 26/A - Frazione Ponte Taro - 43015 NOCETO (PR)																									
Impresa Esecutrice:  PIZZAROTTI FONDATA NEL 1910																									
AUTOSTRADA DELLA CISA A15 RACCORDO AUTOSTRADALE A15/A22 CORRIDOIO PLURIMODALE TIRRENO-BRENNERO RACCORDO AUTOSTRADALE FRA L'AUTOSTRADA DELLA CISA-FONTEVIVO (PR) E L'AUTOSTRADA DEL BRENNERO-NOGAROLE ROCCA (VR). I LOTTO. C.U.P. G61B04000060008 C.I.G. 307068161E																									
PROGETTO ESECUTIVO																									
AUTOCAMIONALE DELLA CISA S.p.A. Il Direttore TIBRE: 	Il Responsabile del Procedimento: 																								
IMPRESA PIZZAROTTI & C. S.p.A. Il Direttore Tecnico:  Don. Ing. Luca Boldanelli	Il Geologo: NA																								
PROGETTAZIONE DI:  PIZZAROTTI FONDATA NEL 1910	Il Progettista: Ing. Giovanni Piazza Ordine degli Ingegneri della Provincia di Viterbo n. 27296																								
A.T.I.:   	Coordinatore per la Sicurezza in fase di progettazione: Ing. Giovanni Maria Cepparotti Ordine degli Ingegneri della Provincia di Viterbo n. 392																								
Consulenza specialistica a cura di: NA	Progettista Specialistiche: Don. Ing. PETRO MAZZOLI Impresa PIZZAROTTI & C. S.p.A. Ing. Pietro MAZZOLI Ordine degli Ingegneri della Provincia di Parma n. 821																								
Titolo Elaborato: Asse principale Cavalcavia Cavalcavia P3 su Via Grande Carpenteria metallica - Controventi superiori - tav. 1/2																									
Data Emissione Progetto: 18/03/2014 Scala: varie																									
Identif. Elaborato:																									
<table border="1"> <tr> <td>N.RO IDENTIFICATIVO</td> <td>CODICE COMESSA</td> <td>LOTTO</td> <td>FASE</td> <td>ENTE</td> <td>AMBITO</td> <td>CAT. OPERA</td> <td>N.RO OPERA</td> <td>PART. OPERA</td> <td>TIPO DOC.</td> <td>N.RO PROG. DOC.</td> <td>REVISIONE</td> </tr> <tr> <td></td> <td>RAAA</td> <td>1</td> <td>E</td> <td>V</td> <td>AP</td> <td>CA</td> <td>06</td> <td>I</td> <td>CA</td> <td>005</td> <td>B</td> </tr> </table>		N.RO IDENTIFICATIVO	CODICE COMESSA	LOTTO	FASE	ENTE	AMBITO	CAT. OPERA	N.RO OPERA	PART. OPERA	TIPO DOC.	N.RO PROG. DOC.	REVISIONE		RAAA	1	E	V	AP	CA	06	I	CA	005	B
N.RO IDENTIFICATIVO	CODICE COMESSA	LOTTO	FASE	ENTE	AMBITO	CAT. OPERA	N.RO OPERA	PART. OPERA	TIPO DOC.	N.RO PROG. DOC.	REVISIONE														
	RAAA	1	E	V	AP	CA	06	I	CA	005	B														
<table border="1"> <tr> <td>Rev.</td> <td>Data</td> <td>DESCRIZIONE REVISIONE</td> <td>R. FIORE A. CANTARELLA Redatto</td> <td>G. PIAZZA MAZZOLI Mazzoli</td> <td>MAZZOLI MAZZOLI Mazzoli</td> </tr> <tr> <td>B</td> <td>10/10/2014</td> <td>REVISIONE A SEGUITO ISTRUTTORIA RINA</td> <td></td> <td></td> <td></td> </tr> <tr> <td>A</td> <td>13/09/2014</td> <td>RIEMMISSIONE PROGETTO ESECUTIVO</td> <td></td> <td></td> <td></td> </tr> </table>		Rev.	Data	DESCRIZIONE REVISIONE	R. FIORE A. CANTARELLA Redatto	G. PIAZZA MAZZOLI Mazzoli	MAZZOLI MAZZOLI Mazzoli	B	10/10/2014	REVISIONE A SEGUITO ISTRUTTORIA RINA				A	13/09/2014	RIEMMISSIONE PROGETTO ESECUTIVO									
Rev.	Data	DESCRIZIONE REVISIONE	R. FIORE A. CANTARELLA Redatto	G. PIAZZA MAZZOLI Mazzoli	MAZZOLI MAZZOLI Mazzoli																				
B	10/10/2014	REVISIONE A SEGUITO ISTRUTTORIA RINA																							
A	13/09/2014	RIEMMISSIONE PROGETTO ESECUTIVO																							