

PROFILO  
LONGITUDINALE  
ASSE VIARIO  
CS.02  
CONTROSTRADE  
IN DX

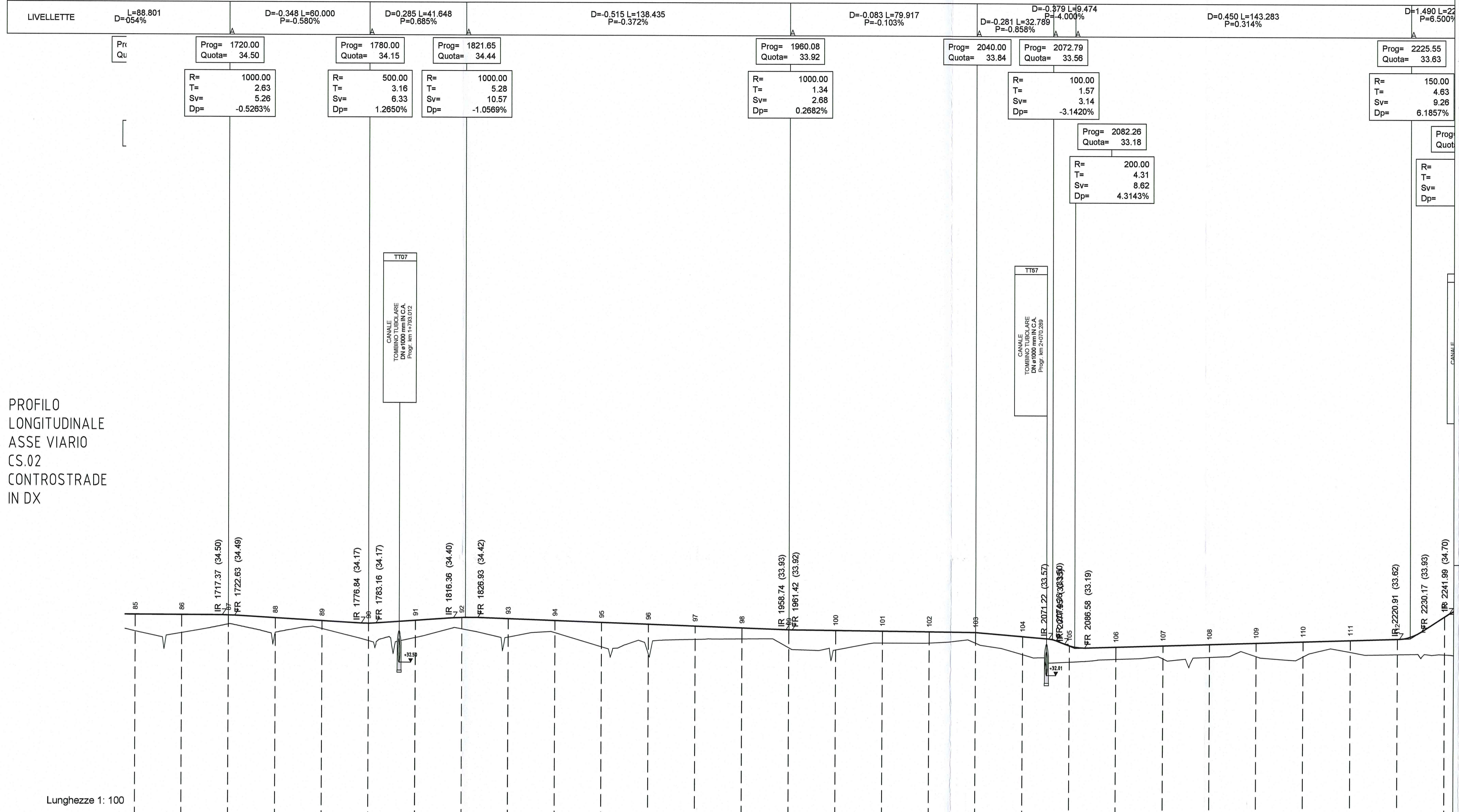

Lunghezze 1: 100  
Q.RIF. 25.000

No. SEZIONI	85	86	87	88	89	90	91	92	93	94	95	96	97	98	99	100	101	102	103	104	105	106	107	108	109	110	111	112	113			
DISTANZE PARZIALI	20.00	20.00	20.00	20.00	20.00	20.00	20.00	20.00	20.00	20.00	20.00	20.00	20.00	20.00	20.00	20.00	20.00	20.00	20.00	20.00	20.00	20.00	20.00	20.00	20.00	20.00	20.00	20.00	20.00			
DISTANZE PROGRESSIVE	1800.00	1700.00	1720.00	1740.00	1760.00	1780.00	1800.00	1820.00	1840.00	1860.00	1880.00	1900.00	1920.00	1940.00	1960.00	1980.00	2000.00	2020.00	2040.00	2060.00	2080.00	2100.00	2120.00	2140.00	2160.00	2180.00	2200.00	2220.00	2240.00			
QUOTE TERRENO	33.806	33.739	34.114	33.763	33.690	33.416	33.357	33.626	33.592	33.776	33.176	32.900	33.506	33.532	33.154	33.374	33.381	33.377	32.901	32.950	32.716	32.742	32.814	32.865	32.842	33.051	32.856	32.854	32.854			
QUOTE PROGETTO	34.522	34.512	34.490	34.386	34.286	34.163	34.290	34.421	34.370	34.296	34.222	34.147	34.073	33.998	33.925	33.853	33.862	33.841	33.670	33.592	33.237	33.300	33.393	33.405	33.468	33.551	33.614	34.571	34.571			
DIFFERENZA DI QUOTA	-0.716	-0.773	-0.394	-0.623	-0.596	-0.746	-0.733	-0.462	-0.768	-0.520	-1.043	-1.247	-0.564	-0.467	-0.771	-0.684	-0.509	-0.462	-0.465	-0.768	-0.693	-0.520	-0.558	-0.548	-0.571	-0.646	-0.500	-1.616				
ETTOMETRICHE	17					18					19				20						21						22					
AND. PLAN.	L=34.83		R=30.00 L=35.25		L=29.79						R=2550.00 L=309.35				R=100.00 L=11.67		L=23.08		L=26.91		L=23.77		L=38.04									
AND. CIGLI	Destro Sinistro																															

Committente:  
**AUTOCAMIONALE DELLA CISA S.p.A.**  
Via Camboara 26/A - Frazione Ponte Taro - 43015 NOCETO (PR)

Impresa Esecutrice:  
**PIZZAROTTI**  
FONDATA NEL 1910

**AUTOSTRADA DELLA CISA A15  
RACCORDO AUTOSTRADALE A15/A22  
CORRIDOIO PLURIMODALE TIRRENO-BRENNERO  
RACCORDO AUTOSTRADALE FRA L' AUTOSTRADA DELLA CISA-FONTEVIVO (PR)  
E L' AUTOSTRADA DEL BRENNERO-NOGAROLE ROCCA (VR). I LOTTO.**  
C.U.P. G61B04000060008 C.I.G. 307068161E

**PROGETTO ESECUTIVO**

AUTOCAMIONALE DELLA CISA S.p.A.  
Il Direttore: *[Signature]* Il Responsabile del Procedimento: *[Signature]* Il Presidente: *[Signature]*

IMPRESA PIZZAROTTI & C. S.p.A.  
Il Direttore Tecnico: *[Signature]* Dott. Ing. Luca Bondanelli

Il Geologo:  
*[Signature]*

PROGETTAZIONE DI:  
**PIZZAROTTI**  
FONDATA NEL 1910

A.T.I.: **idroesse** **ROCKSOIL** **VIA**  
MANDATARIA

Il Progettista:  
Ing. Fabio Nigrelli  
Ordine degli Ingegneri della Provincia di Palermo n. 3581

Coordinatore per la Sicurezza in fase di Progettazione:  
Ing. Giovanni Maria Cepparotti  
Ordine degli Ingegneri della Provincia di Viterbo n. 392

Consulenza specialistica a cura di:  
Impresa Pizzarotti & C. S.p.A.  
Ing. Pietro Mazzoli  
Ordine degli Ingegneri della Provincia di Parma n. 521

Titolo Elaborato: **Asse principale  
Controstrade**  
Controstrade in dx - da km. 3+082,14 a km. 5+800,00 (compresa rampa dx cavalcavia P4)  
Profilo longitudinale di progetto - Tav. 4/5

Data Emissione Progetto: 18/03/2014  
Scala: 1:1000/1:100

Identif. Elaborato:

NUM IDENTIFICAZIONE	CODICE COMESSA	LOTTO	PARTE	ENTE	AMBITO	OPERA	NUM OPERA	PARTE OPERA	TIPO DOC.	NUM PROG. DOC.	REVISIONE
	RAAA	1	E	I	AP	CS	02	C	PR	004	B

Rev. Data DESCRIZIONE REVISIONE Redatto Controllato Approvato

B	21/11/2014	Lettera Comune di Treccani prot. n°1000938/2014 del 21/10/2014	A. UGOLINI	F. NIGRELLI	MAZZOLI
A	18/03/2014	REMISSIONE PROGETTO ESECUTIVO	F. LANDO	F. NIGRELLI	MAZZOLI