

DATI TRACCIAMENTO DEVIATIONE DIVERSIVO DI VIAROLO

N.	X	Y	
1	303099.209	105055.944	RETT.
1a	303097.041	105060.449	RETT.
2	303086.037	105083.317	RETT.
3	303084.978	105085.519	R=20.00
4	303077.315	105093.955	RETT.
5	303075.604	105094.991	RETT.
6	303065.994	105100.810	R=53.00
7	303059.494	105104.156	R=53.00
8	303054.920	105105.079	RETT.
9	303054.813	105105.914	RETT.
10	303022.192	105116.513	RETT.
11	303022.136	105116.531	R=5.50
12	303018.574	105123.365	RETT.
13	303020.441	105129.491	RETT.
14	303021.397	105132.629	R=100.00
15	303024.739	105147.662	RETT.
16	303028.378	105173.175	R=160.00
17	303029.896	105200.973	R=160.00
18	303026.572	105228.613	RETT.
19	303025.819	105232.203	RETT.
20	303024.410	105238.921	R=50.00
21	303021.595	105248.182	RETT.
22	303021.150	105249.018	RETT.

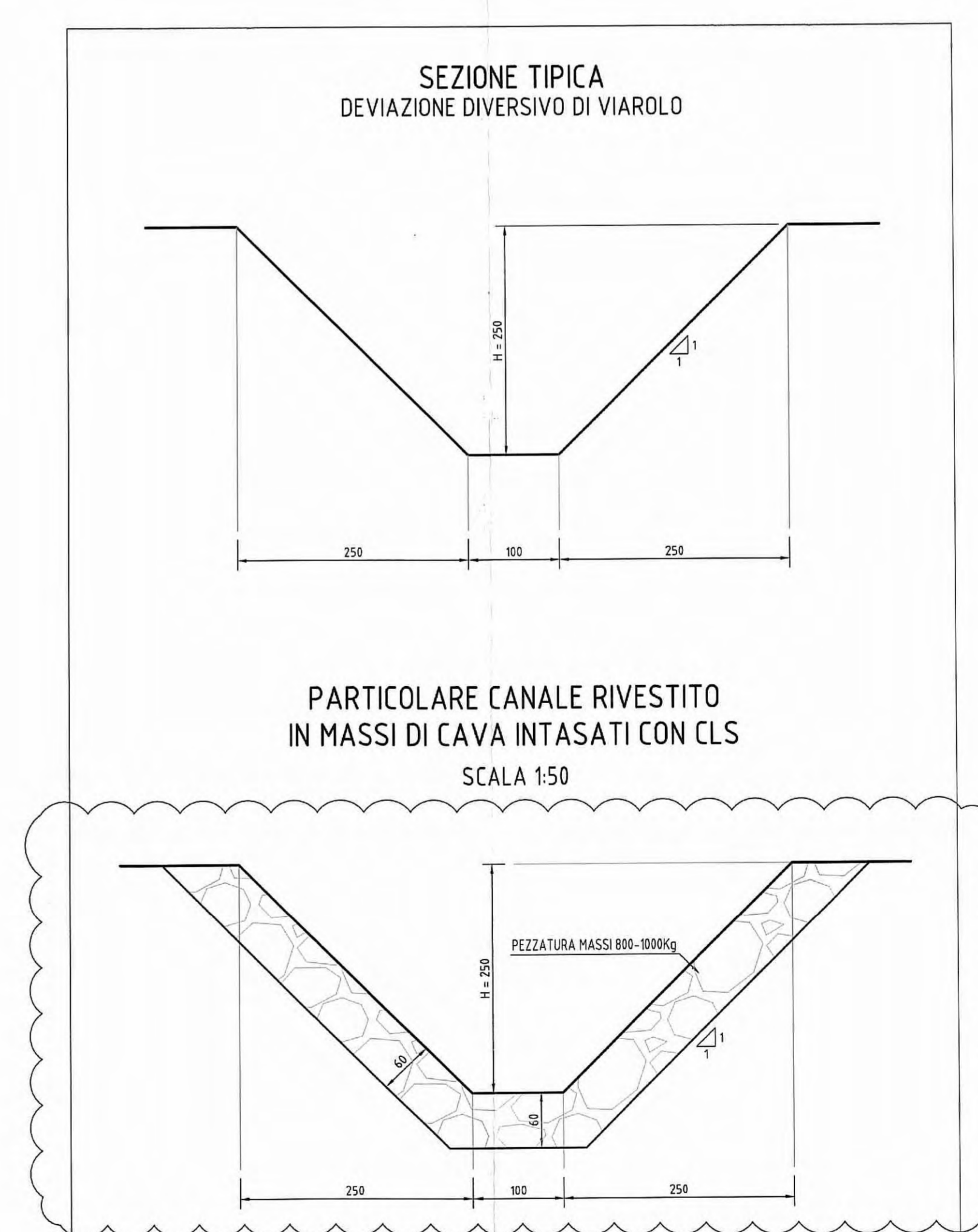

DESCRIZIONE DELLA MODIFICA:
 modifica spessore del rivestimento in massi e inserimento nei tratti di ricucitura tra canale esistente e nuova inalveazione di un rivestimento in massi.

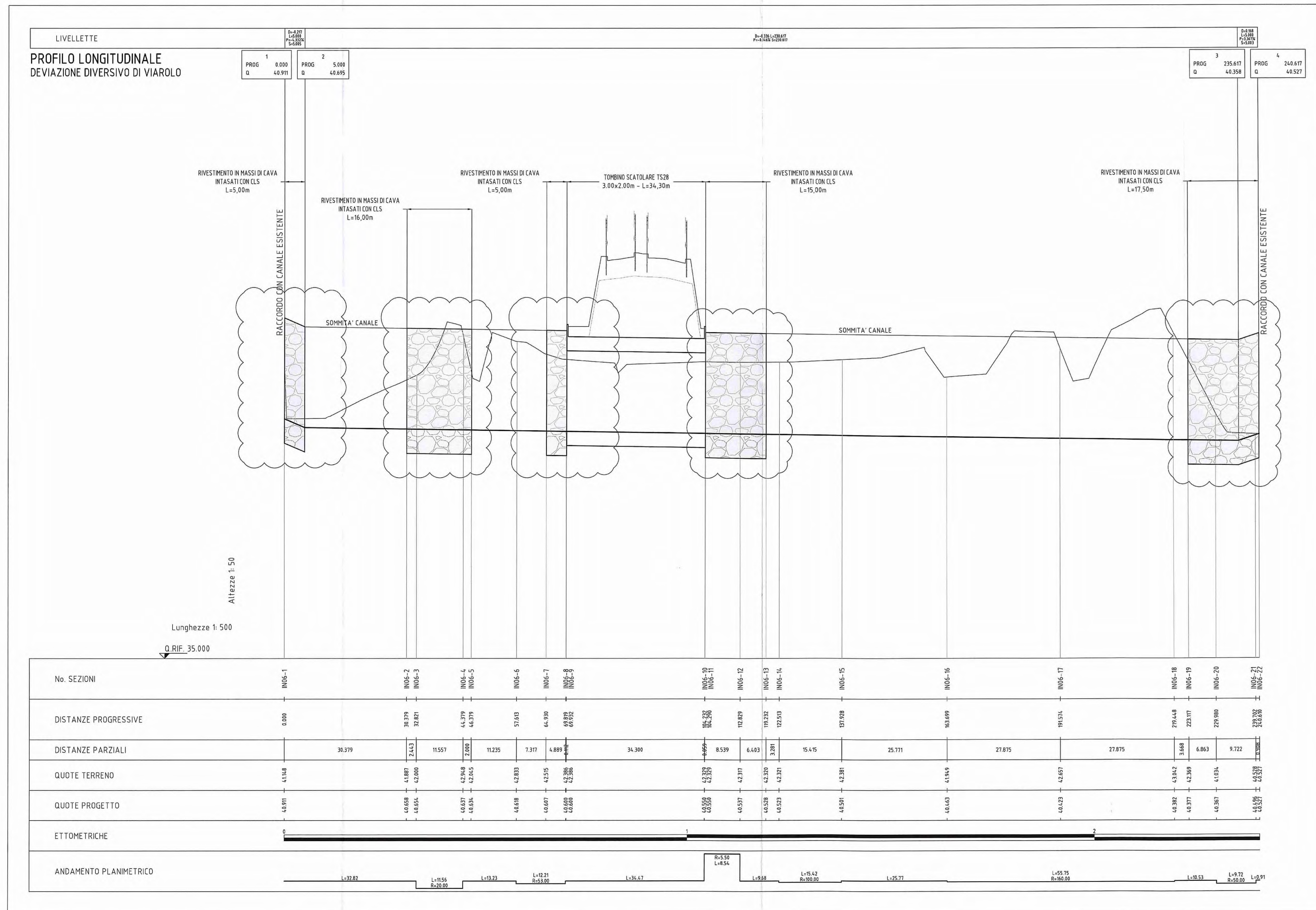
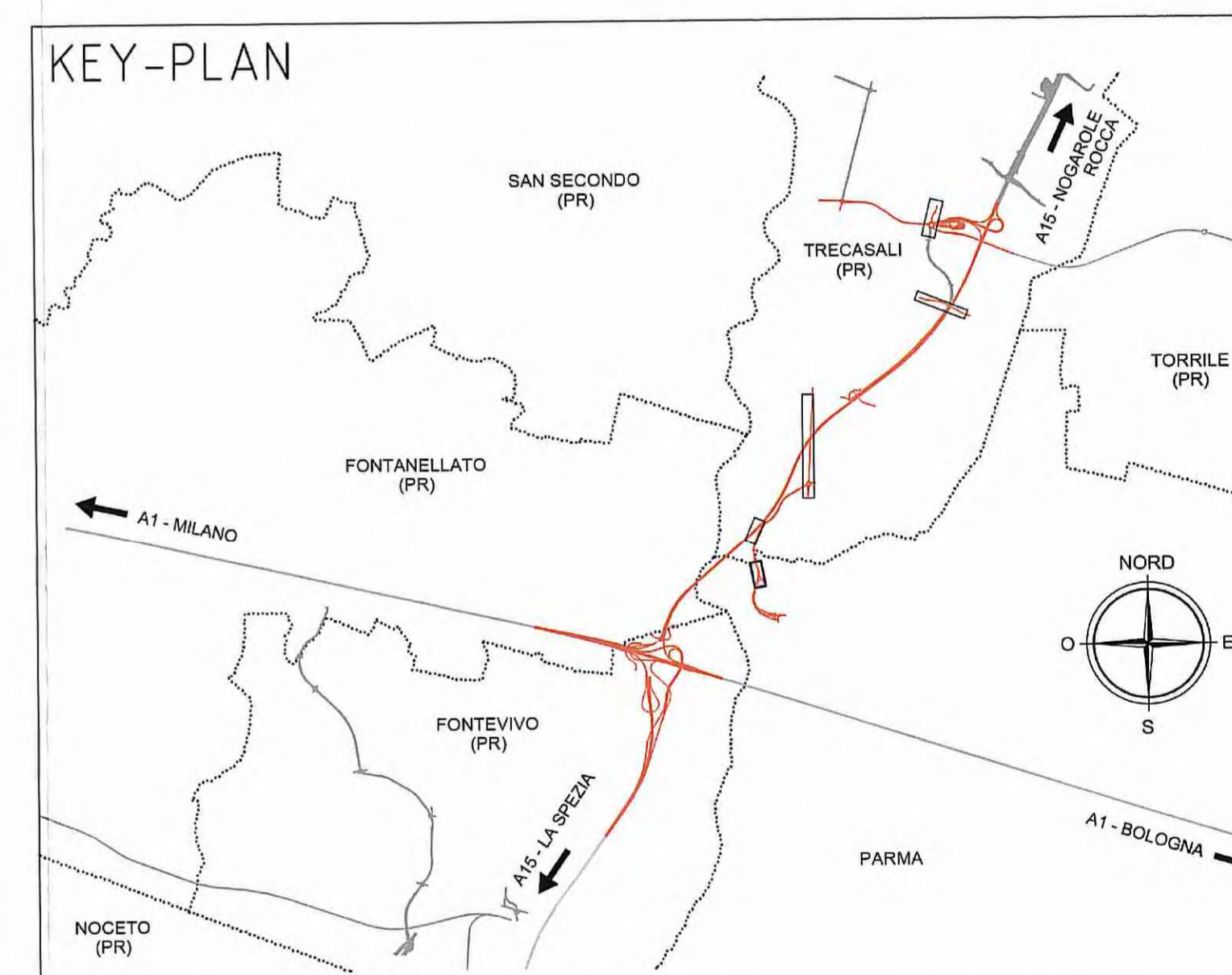

COMITENTE:
AUTOCAMIONALE DELLA CISA S.p.A.
 Via Cambara 26/A - Frazione Ponte Taro - 43015 NOCETO (PR)

IMPRESA ESECUTRICE:
PIZZAROTTI
 FONDATA NEL 1918

PROGETTO ESECUTIVO
 AUTOSTRADA DELLA CISA A15
 RACCORDO AUTOSTRADALE A15/A22
 CORRIDOIO PLURIMODALE TIRRENO-BRENNERO
 RACCORDO AUTOSTRADALE FRA L'AUTOSTRADA DELLA CISA-FONTEVIVO (PR)
 E L'AUTOSTRADA DEL BRENNERO-NOGAROLE ROCCA (VR). I LOTTO.
 C.U.P. G6180400060008 C.I.G. 307068161E

PROGETTAZIONE DI:
PIZZAROTTI
 FONDATA NEL 1918

PROGETTISTA:
 Ing. Fabio Nigrelli
 Ordine degli Ingegneri della Provincia di Firenze n. 3581

CONSUMATORE SPECIALISTICO E CURA DI:
 NA

PROGETTO ESECUTIVO:
 Ing. Giovanni Maria Cepparotti
 Ordine degli Ingegneri della Provincia di Firenze n. 352

CONSUMATORE SPECIALISTICO E CURA DI:
 Ing. Pietro Mazzoli
 Ordine degli Ingegneri della Provincia di Parma n. 921

TITOLO ELABORATO:
Asse Principale
Sistemazioni idrauliche
Deviatori canali
Diversivo di Viarolo - Planimetria, tracciamento e profilo inalveazione

DATA EMISSIONE PRODOTTO:
 18/03/2014

SCALE:
 VARIE

IDENTIFICAZIONE:
 CODICE CANTONALE: RA04
 LAVORO: 1
 AREA: E
 DISTRETTO: AP
 SEZIONE: 03
 FASCICOLO: D
 FOLIO: PL
 QUANTIFICAZIONE: 011
 CATEGORIA: C

REVISIONI:
 C: 30/01/2015: DISTRIBUZIONE A15 NOVEMBRE 2014
 E: 15/02/2014: OSSERVAZIONI CONSIGLIO DI FONTEVIVO (PR) DEL 04/06/2014
 A: 06/06/2014: REMISSIONE PROGETTO ESECUTIVO
 Rev. Data Descrizione Revisione