SEZIONE C-C (STATO DI FATTO)

Scala 1:100

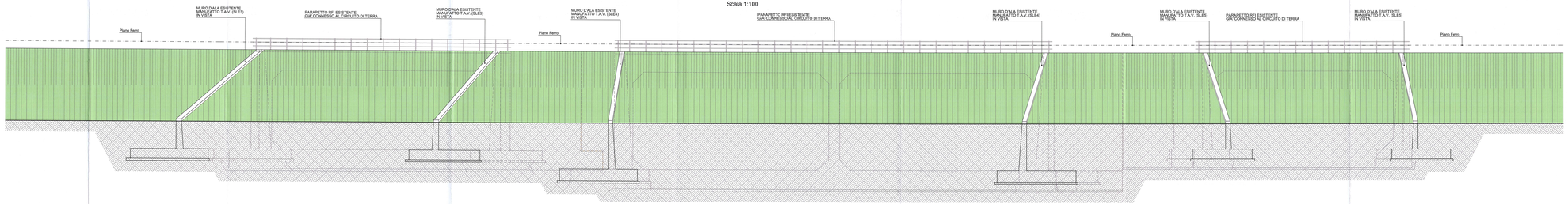

SEZIONE C-C (PROGETTO)

Scala 1:100

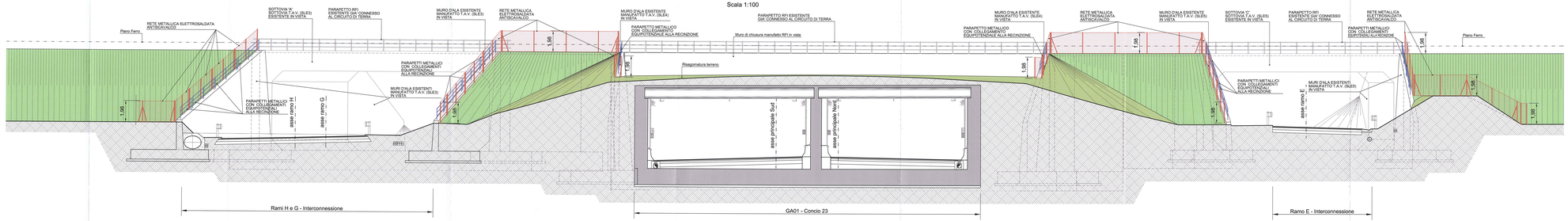

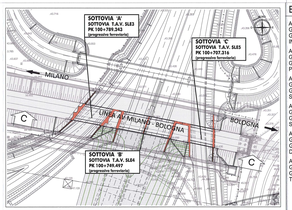

STRALCIO PLANIMETRICO

Scala 1:1000

ELABORATI DI RIFERIMENTO

ASSE PRINCIPALE GALLERIE ARTIFICIALI GALLERIA ARTIFICIALE A1 INQUADRAMENTO CARTOGRAFICO OPERE RFI LINEA A.V. - SOTTOPASSI SLE3-SLE4-SLE5	RAAA 1 E R AP GA 01 G PL 001
ASSE PRINCIPALE GALLERIE ARTIFICIALI GALLERIA ARTIFICIALE A1 PLANIMETRIA DI DETTAGLIO PARAPETTI, RECINZIONE RFI E SEZIONE A-A	RAAA 1 E R AP GA 01 S PL 029
ASSE PRINCIPALE GALLERIE ARTIFICIALI GALLERIA ARTIFICIALE A1 SEZIONE 'B-B' SU SOTTOPASSI RFI LINEA A.V. (SLE3-SLE4-SLE5)	RAAA 1 E R AP GA 01 G SZ 002
ASSE PRINCIPALE GALLERIE ARTIFICIALI GALLERIA ARTIFICIALE A1 SEZIONI 'D-D', 'E-E' e 'F-F' SU SOTTOPASSI RFI LINEA A.V. (SLE3-SLE5)	RAAA 1 E R AP GA 01 G SZ 001
ASSE PRINCIPALE GALLERIE ARTIFICIALI GALLERIA ARTIFICIALE A1 DETTAGLI MESSA A TERRA E RECINZIONI SOTTOPASSI RFI LINEA A.V. (SLE3-SLE4-SLE5)	RAAA 1 E R AP GA 01 G PC 001
ASSE PRINCIPALE GALLERIE ARTIFICIALI GALLERIA ARTIFICIALE A1 TAVOLA DELLE RECINZIONI E DELL'ACCESSO AL TRALICCIO RFI T.A.V.	RAAA 1 E R AP GA 01 G PL 004

NOTE

Revisione generale a seguito integrazioni osservazioni del 19/02/2015 per lettera RFI n° 2879 del 24/10/2014.

Committente:

AUTOCAMIONALE DELLA CISA S.p.A.
Via Camboara 26/A - Frazione Ponte Toro - 43015 NOCETO (PR)

Impresa Esecutrice:

PIZZAROTTI
FONDATA NEL 1910

AUTOSTRADA DELLA CISA A15
RACCORDO AUTOSTRADALE FRA L'AUTOSTRADA A22
CORRIDOIO PLURIMODALE TIRRENO-BRENNERO
RACCORDO AUTOSTRADALE FRA L'AUTOSTRADA DELLA CISA-PONTENVIO (PR)
E L'AUTOSTRADA DEL BRENNERO-HOGAGROLE ROCCA (VR) I LOTTO.

C.U.P. G61B04000000008 | C.I.G. 3070681E1E

PROGETTO ESECUTIVO

AUTOCAMIONALE DELLA CISA S.p.A.
Il Direttore Tecnico: Il Responsabile del Procedimento: Il Presidente:

IMPRESA PIZZAROTTI S.p.A.
Il Direttore Tecnico: Il Responsabile di Progetto
Dott. Ing. Luca Bondanelli

Il Geologo: NA

PROGETTAZIONE DI:
PIZZAROTTI
A.T.I.: idroesse PROGETTI, DOCK SERVICE, VIA ARCHITECTURE

Il Progettista:
Ing. Fabio Nigrelli
Ordine degli Ingegneri della Provincia di Parma n. 2081

Coordinatore per la Sicurezza in fase di Progettazione:
Ing. Giovanni Maria Ceparano
Ordine degli Ingegneri della Provincia di Bari n. 3617

Consulenza specialistica e cura di:
NA

Progettista Responsabile Integrazione prestazioni specialistiche:
Impresa Pizzarotti & C. S.p.A.
Ing. Pietro Mazzoli
Ordine degli Ingegneri della Provincia di Parma n. 621

Titolo Elaborato:

Asse principale
Gallerie artificiali
Galleria Artificiale A1
Sezione 'C-C' su sottopassi RFI linea A.V. (SLE3-SLE4-SLE5)

Data Emissione Progetto: 18/03/2014

Scala: 1:100 - 1:1000

Identif. Elaborato:

SIGLA SOMMARIA		CODIZ. OMOGENEA	LOTTO	FASE	ENTE	AMBITO	CAT. OPERA	N.RO OPERA	PARTE OPERA	TIPO ELE.	N.RO PROGR. ELE.	REVISIONE
		RAAA	1	E	R	AP	GA	01	G	SZ	003	B

Rev.	Data	DESCRIZIONE REVISIONE	Redatto	Controllato	Approvato
B	18/03/2015	Rev. per a seguito richiesta del 19/02/2015 per Lettera n° 2879 del 24/10/2014	SARLEO	NIGRELLI	MAZZOLI
A	21/12/2012	Revisione a seguito lettera RFI n° 2879 del 24/10/2014	SARLEO	NIGRELLI	MAZZOLI