

SEZIONE C-C

SCALA 1:50

CONCIO 17
SEZIONE TRASVERSALE

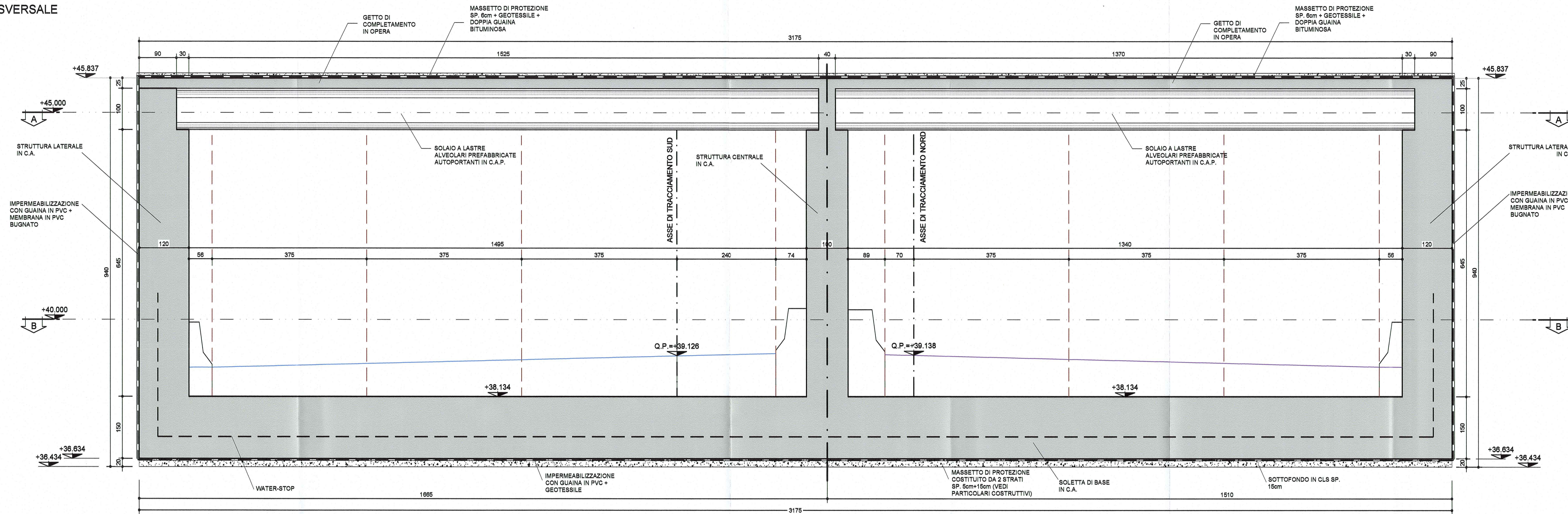

NOTA BENE

- PER I DETTAGLI DELL'IMPERMEABILIZZAZIONE VEDI ELABORATO SPECIFICO: RAAA1ERAPGA01SPC003

- PER LE CARATTERISTICHE DEI MATERIALI STRUTTURALI SI RIMANDA ALL'ELABORATO SPECIFICO: RAAA1ERAPGA01GSP001

SEZIONE D-D

SCALA 1:50

CONCIO 17
SEZIONE TRASVERSALE

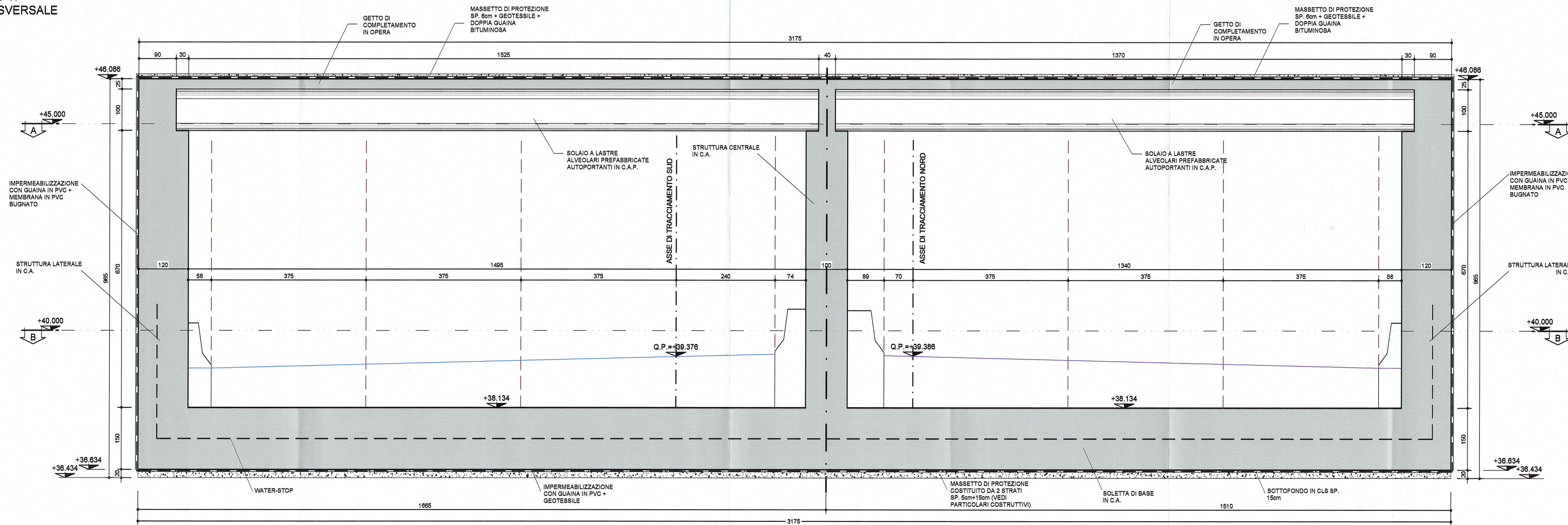

Committee: **AUTOCAMIONALE DELLA CISA S.p.A.**
Via Camboara 26/A - Frazione Ponte Taro - 43015 NOCETO (PR)

Company: **PIZZAROTTI** FONDATA NEL 1910

PROJECT: **AUTOSTRADA DELLA CISA A15 RACCORDO AUTOSTRADALE A15/A22 CORRIDOIO PLURIMODALE TIRRENO-BRENNERO RACCORDO AUTOSTRADALE FRA L'AUTOSTRADA DELLA CISA-FONTEVIVO (PR) E L'AUTOSTRADA DEL BRENNERO-NOGAROLE ROCCA (VR), I LOTTO.**
C.U.P. G61B04000060008 C.I.G. 307068161E

PROGETTO ESECUTIVO

AUTOCAMIONALE DELLA CISA S.p.A.
Il Direttore TIRE: *[Signature]* Il Responsabile del Procedimento: *[Signature]* Il Presidente: *[Signature]*

IMPRESA PIZZAROTTI & C. S.p.A.
Il Direttore Tecnico: **Don. Ing. Luca Bondanelli** Il Geologo: NA

PROGETTAZIONE DI: **PIZZAROTTI** FONDATA NEL 1910 Il Progettista: **Dott. Ing. Giovanna Cassani** GIOVANNA CASSANI
Ordine degli Ingegneri della Provincia di Milano n. 2082/2009
A.T.I.: **idroesse** **ROKSOIL** **VIA**
MANTOVA MANTOVA MANTOVA
Coordinatore per la Sicurezza in fase di Progettazione: **Ing. Giovanni Maria Cepparotti**
Ordine degli Ingegneri della Provincia di Viterbo n. 392

Consulenza specialistica a cura di:
Progettista Responsabile Integrale: **Ing. Pietro Mazzoli** PIERRE MAZZOLI
IMPRESA PIZZAROTTI & C. S.p.A.
Ing. Pietro Mazzoli
ISCRITTO ALBO INGEGNERI PARMA n. 821
Ordine degli Ingegneri della Provincia di Parma n. 821

Titolo Elaborato: **Asse principale Galleria artificiale A1 Struttura Sezione scatolare - Concio 17 - Carpentaria Sezioni** Data Emisione Progetto: 18/03/2014
Scala: 1:50

| Identif. Elaborato: | N. IDENTIFICAZIONE | CODICE COMPLESSIVO | LOTTO | FASE | DATE | AMBITO | DOC. OPERA | N. ORD. OPERA | PARTE OPERA | TIPO DOC. | N. ORD. PROC. | DOC. REVISIONE |
|---------------------|--------------------|--------------------|-------|------|------|--------|------------|---------------|-------------|-----------|---------------|----------------|
| | | RAAA | 1 | E | R | AP | GA | 01 | S | CA | 071 | A |

| Rev. | Data | REMISSIONE PROGETTO ESECUTIVO | DESCRIZIONE REVISIONE | G. MONENI | G. CASSANI | MAZZOLI |
|------|------------|-------------------------------|-----------------------|------------|-------------|-----------|
| A | 27/03/2014 | REMISSIONE PROGETTO ESECUTIVO | | Realizzato | Controllato | Approvato |