

SEZIONE A-A
SCALA 1:50
CONCIO 23
PIANTA ELEVAZIONE A QUOTA +47.000

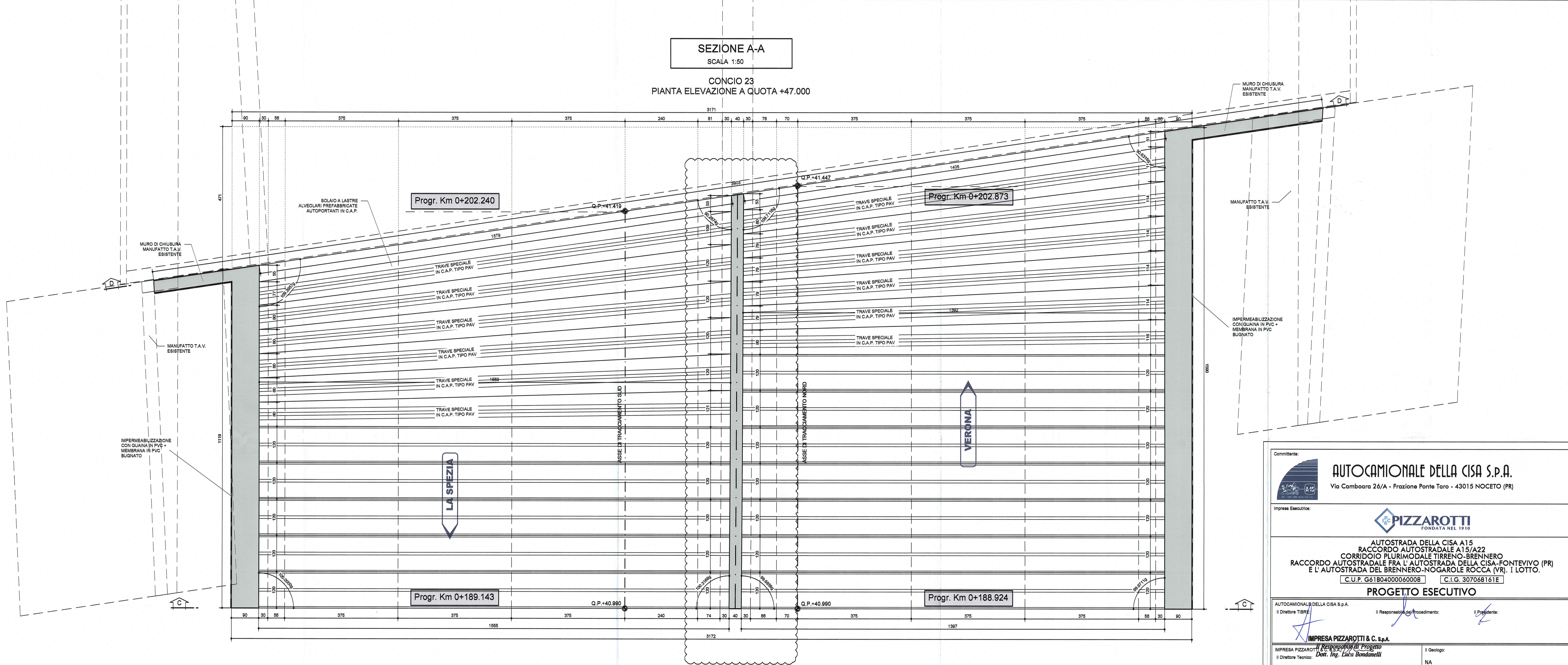

DESCRIZIONE DELLA MODIFICA
CARPENTERIA CONCIO 23 ADEGUATA A MANUFATTO TAV
(POSIZIONE RILEVATA)

NOTA BENE

- PER I DETTAGLI DELL'IMPERMEABILIZZAZIONE
VEDI ELABORATO SPECIFICO:
RAAA1ERAPGA01SPC003

- PER LE CARATTERISTICHE DEI MATERIALI
STRUTTURALI SI RIMANDA ALL'ELABORATO SPECIFICO:
RAAA1ERAPGA01GSP001

<p>Comittente:</p> <p>AUTOCAMIONALE DELLA CISA S.p.A. Via Cambara 26/A - Frazione Ponte Taro - 43015 NOCETO (PR)</p>																											
<p>Impresa Esecutrice:</p> <p>PIZZAROTTI FONDATA NEL 1910</p>																											
<p align="center">AUTOSTRADA DELLA CISA A15 RACCORDO AUTOSTRADALE A15/A22 CORRIDOIO PLURIMODALE TIRRENO-BRENNERO RACCORDO AUTOSTRADALE FRA L'AUTOSTRADA DELLA CISA-FONTEVIVO (PR) E L'AUTOSTRADA DEL BRENNERO-NOGAROLE ROCCA (VR), I LOTTO. C.U.P. G61B0400060008 C.I.G. 307068161E</p> <p align="center">PROGETTO ESECUTIVO</p>																											
<p>AUTOCAMIONALE DELLA CISA S.p.A. Il Direttore TIBRE: Il Responsabile del Procedimento: Il Presidente: </p> <p align="center">IMPRESA PIZZAROTTI & C. s.p.a.</p>																											
<p>IMPRESA PIZZAROTTI & C. s.p.a. Il Direttore Tecnico: Dot. Ing. Luca Bonanelli</p>	<p>Il Geologo: NA</p>																										
<p>PROGETTAZIONE DI: </p>	<p>Il Progettista: GIOVANNA CASSANI Dot. Ing. Giovanna Cassani Ordine degli Ingegneri della Provincia di Milano n. 398</p>																										
<p>A.T.I.: idroesse ROKSOIL VIA</p>	<p>Coordinatore per la Sicurezza in fase di Progettazione: Ing. Giovanni Maria Cepparotti Ordine degli Ingegneri della Provincia di Viterbo n. 392</p>																										
<p>Consulenza specialistica a cura di: NA</p>	<p>Progettista Responsabile Integrazioni: IMPRESA PIZZAROTTI & C. s.p.a. Ing. Pietro Mazzoli Ordine degli Ingegneri della Provincia di Parma n. 821</p>																										
<p>Titolo Elaborato: Asse principale Galleria artificiale A1 Struttura Sezione scatolare - Concio 23 - Carpenteria Planimetrie - Tav. 1/2</p>																											
<p>Data Emissione Progetto: 18/03/2014</p> <p>Scala: 1:50</p>																											
<p>Identif. Elaborato:</p> <table border="1"> <tr> <td>N.RO IDENTIFICATIVO</td> <td>CODICE CAMERA</td> <td>LOTTO</td> <td>PAESE</td> <td>ENTE</td> <td>AMBITO</td> <td>QUOT. OPERA</td> <td>N.RO OPERA</td> <td>PARTE OPERA</td> <td>TIPO DOC.</td> <td>N.RO PROC.</td> <td>DOC.</td> <td>REVISIONE</td> </tr> <tr> <td></td> <td>RAAA</td> <td>1</td> <td>E</td> <td>R</td> <td>AP</td> <td>GA</td> <td>01</td> <td>S</td> <td>CA</td> <td>088</td> <td>C</td> <td></td> </tr> </table>		N.RO IDENTIFICATIVO	CODICE CAMERA	LOTTO	PAESE	ENTE	AMBITO	QUOT. OPERA	N.RO OPERA	PARTE OPERA	TIPO DOC.	N.RO PROC.	DOC.	REVISIONE		RAAA	1	E	R	AP	GA	01	S	CA	088	C	
N.RO IDENTIFICATIVO	CODICE CAMERA	LOTTO	PAESE	ENTE	AMBITO	QUOT. OPERA	N.RO OPERA	PARTE OPERA	TIPO DOC.	N.RO PROC.	DOC.	REVISIONE															
	RAAA	1	E	R	AP	GA	01	S	CA	088	C																
<table border="1"> <tr> <td>C</td> <td>12/12/2014</td> <td>CORREZIONE REFUSI</td> <td>G. MONDIN</td> <td>G. CASSANI</td> <td>MAZZOLI</td> </tr> <tr> <td>B</td> <td>10/10/2014</td> <td>Istruzione RINA prof. n° 730 del 09/09/2014</td> <td>G. MONDIN</td> <td>G. CASSANI</td> <td>MAZZOLI</td> </tr> <tr> <td>A</td> <td>27/05/2014</td> <td>REMISSIONE PROGETTO ESECUTIVO</td> <td>G. MONDIN</td> <td>G. CASSANI</td> <td>MAZZOLI</td> </tr> <tr> <td>Rev.</td> <td>Data</td> <td>DESCRIZIONE REVISIONE</td> <td>Redatto</td> <td>Controllato</td> <td>Approvato</td> </tr> </table>		C	12/12/2014	CORREZIONE REFUSI	G. MONDIN	G. CASSANI	MAZZOLI	B	10/10/2014	Istruzione RINA prof. n° 730 del 09/09/2014	G. MONDIN	G. CASSANI	MAZZOLI	A	27/05/2014	REMISSIONE PROGETTO ESECUTIVO	G. MONDIN	G. CASSANI	MAZZOLI	Rev.	Data	DESCRIZIONE REVISIONE	Redatto	Controllato	Approvato		
C	12/12/2014	CORREZIONE REFUSI	G. MONDIN	G. CASSANI	MAZZOLI																						
B	10/10/2014	Istruzione RINA prof. n° 730 del 09/09/2014	G. MONDIN	G. CASSANI	MAZZOLI																						
A	27/05/2014	REMISSIONE PROGETTO ESECUTIVO	G. MONDIN	G. CASSANI	MAZZOLI																						
Rev.	Data	DESCRIZIONE REVISIONE	Redatto	Controllato	Approvato																						