

Il presente disegno e' di proprieta' aziendale - La Societa' tutelera' i propri diritti a termine di legge.

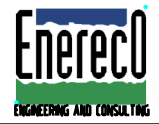

COROGRAFIA Scala 1:250.000

00	06-06-08	EMISSIONE	ROSSI	VALENTINI	CAPRIOTTI
INDICE	DATA	REVISIONI	ELABORATO	VERIFICATO	APPROVATO
 Snaim Rete Gas			 Enereco ENGINEERING AND CONSULTING		
Metanodotto: INIZIATIVA SEALINE TIRRENICA Tratto Policastro Bussentino - Padula DN 1200 (48"), P 90 bar			Dis. 07205-E&E-D-0-011 Fg. 1 di 11 Comm. NR/06186		
			INDICE	00	
			Scala	1:10000	
FOTO AEREE CON INDICAZIONE DEI SITI DI IMPORTANZA COMUNITARIA (S.I.C.)			Sostituisce il Sostituito dal		

Metanodotto: **INIZIATIVA SEALINE TIRRENICA**
Tratto Policastro Bussentino - Padula
DN 1200 (48"), P 90 bar
 FOTO AEREE CON INDICAZIONE DEI
 SITI DI IMPORTANZA COMUNITARIA (S.I.C.)

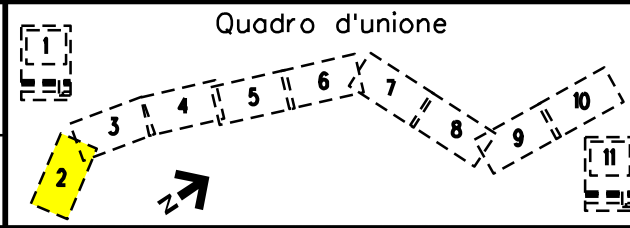

00	06-06-08	EMISSIONE	ROSSI	VALENTINI	CAPRIOTTI
INDICE	DATA	R E V I S I O N I			
			Dis.	07205-E&E-D-0-011	
			Comm.	NR/06186	

Foglio
2
 di 11
 Scala
1:10000



CTR 520101

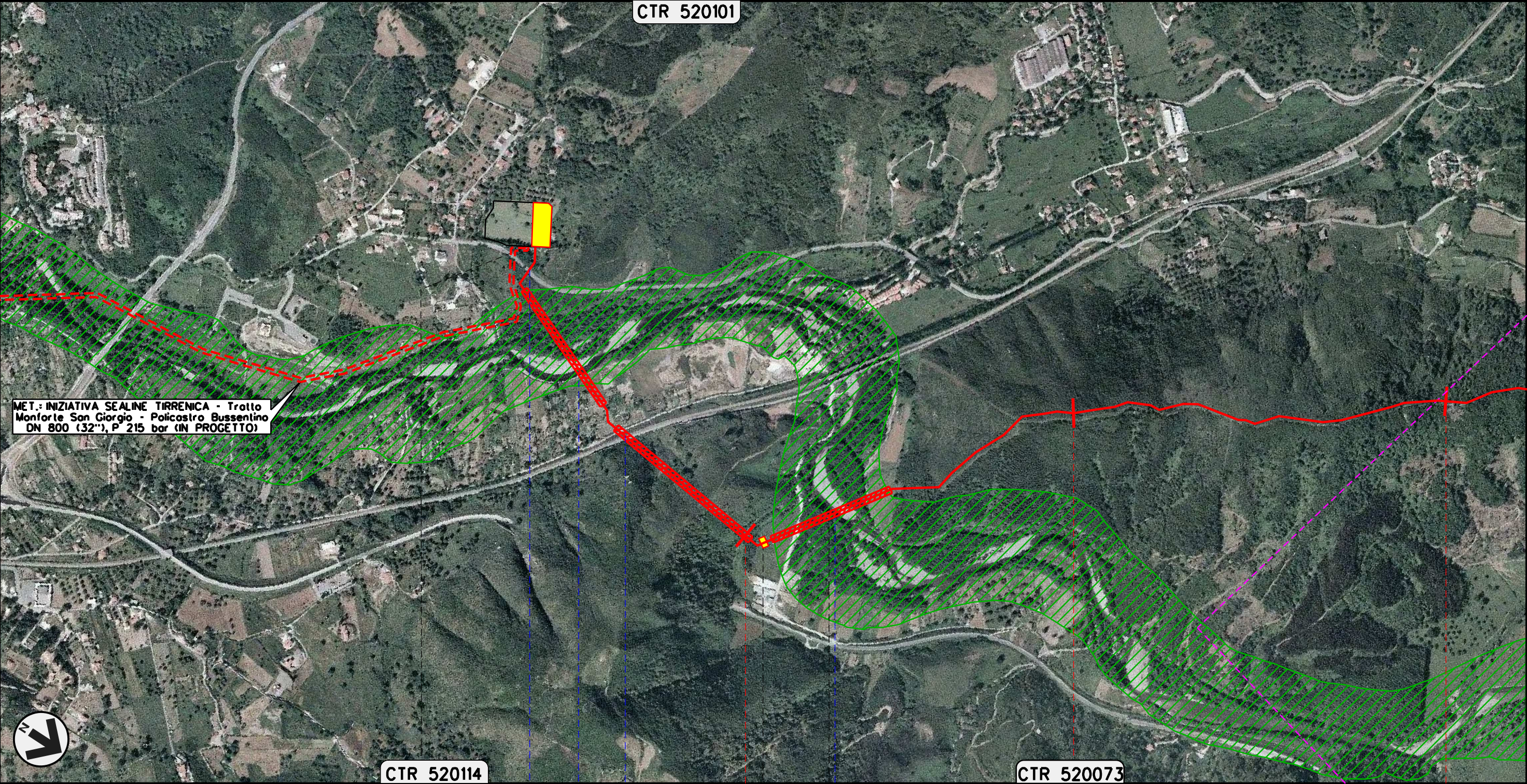

MET.: INIZIATIVA SEALINE TIRRENICA - Tratto
 Monforte San Giorgio - Policastro Bussentino
 DN 800 (32"), P 215 bar (IN PROGETTO)

CTR 520114

CTR 520073

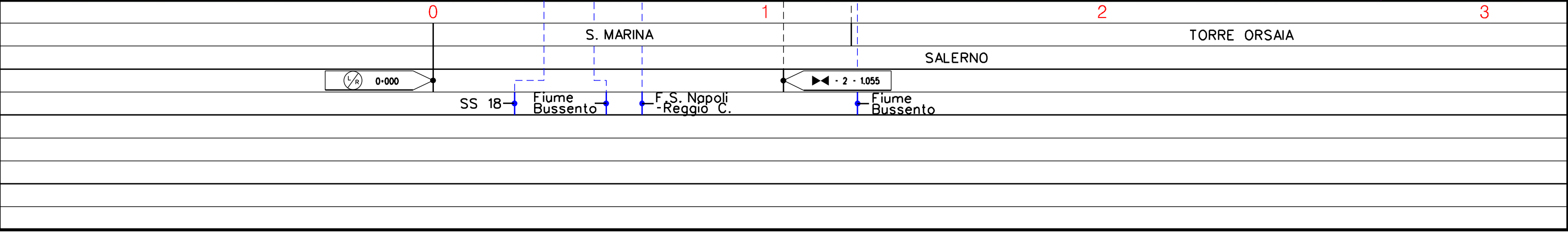

Il presente disegno e' di proprieta' aziendale - La Societa' tutelera' i propri diritti a termine di legge.

Metanodotto: **INIZIATIVA SEALINE TIRRENICA**
Tratto Policastro Bussentino - Padula
DN 1200 (48"), P 90 bar

FOTO AEREE CON INDICAZIONE DEI
 SITI DI IMPORTANZA COMUNITARIA (S.I.C.)

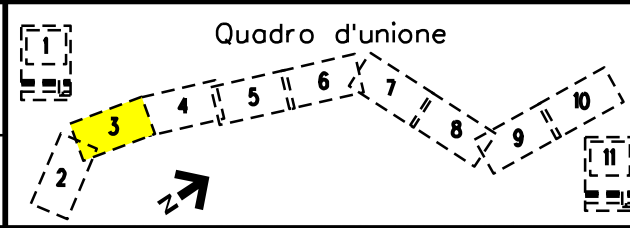

00	06-06-08	EMISSIONE	ROSSI	VALENTINI	CAPRIOTTI
INDICE	DATA	R E V I S I O N I			APPROVATO
		Dis. 07205-E&E-D-0-011			
		Comm. NR/06186			

Foglio
3
 di 11
 Scala
1:10000



CTR 520062

CTR 520073

IT8050007

CTR 520073

CTR 520074

TORRE ORSAIA
 SALERNO

Torrente Vallonara

SS 517

Il presente disegno e' di proprieta' aziendale - La Societa' tutelera' i propri diritti a termine di legge.



Metanodotto: **INIZIATIVA SEALINE TIRRENICA**
Tratto Policastro Bussentino - Padula
DN 1200 (48"), P 90 bar
 FOTO AEREE CON INDICAZIONE DEI
 SITI DI IMPORTANZA COMUNITARIA (S.I.C.)

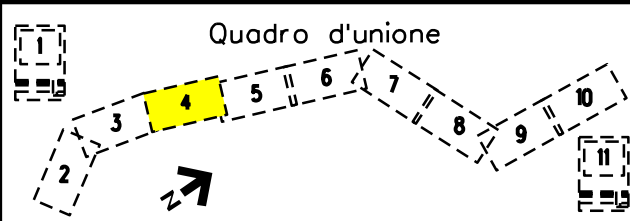

00	06-06-08	EMISSIONE	ROSSI	VALENTINI	CAPRIOTTI
INDICE	DATA	REVISIONI	ELABORATO	VERIFICATO	APPROVATO
			Dis.	07205-E&E-D-0-011	
			Comm.	NR/06186	

Foglio
4
 di 11
 Scala
1:10000

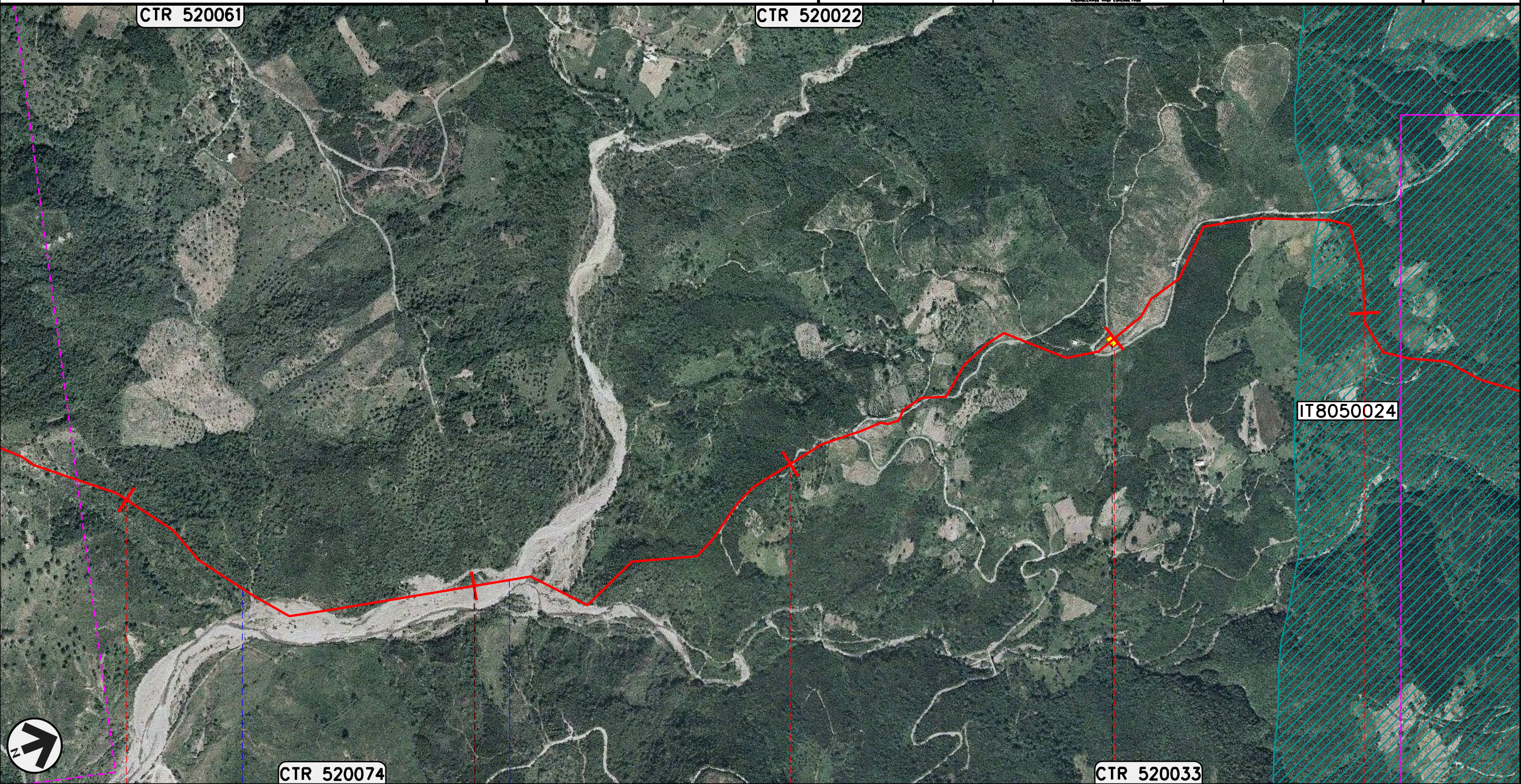

8	9	10	11	12
TORRE ORSAIA		MORIGERATI		
SALERNO				
Vallone Cionro		Torrente Zapparielli		
◀ - 3 - 10.987 ▶				

Il presente disegno e' di proprieta' aziendale - La Societa' tutelera' i propri diritti a termine di legge.

Metanodotto: **INIZIATIVA SEALINE TIRRENICA**
Tratto Policastro Bussentino - Padula
DN 1200 (48"), P 90 bar

FOTO AEREE CON INDICAZIONE DEI
 SITI DI IMPORTANZA COMUNITARIA (S.I.C.)

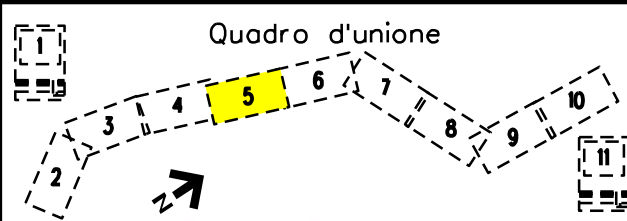

00	06-06-08	EMISSIONE	ROSSI	VALENTINI	CAPRIOTTI
INDICE	DATA	R E V I S I O N I			APPROVATO
		Dis. 07205-E&E-D-0-011			
		Comm. NR/06186			

Foglio
5
 di 11
 Scala
1:10000



CTR 520034

CTR 504153

IT8050024

CTR 520074

13

14

15

16

MORIGERATI

CASELLE IN PITTARI
 SALERNO

Vallone Grande

Il presente disegno e' di proprieta' aziendale - La Societa' tutelera' i propri diritti a termine di legge.



Metanodotto: INIZIATIVA SEALINE TIRRENICA
 Tratto Policastro Bussentino - Padula
 DN 1200 (48"), P 90 bar
 FOTO AEREE CON INDICAZIONE DEI
 SITI DI IMPORTANZA COMUNITARIA (S.I.C.)

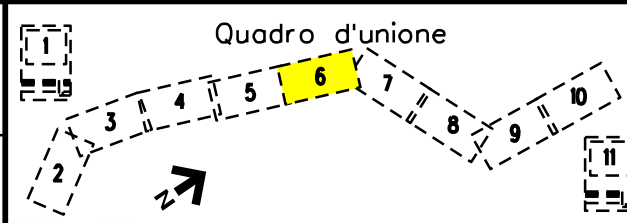

00	06-06-08	EMISSIONE	ROSSI	VALENTINI	CAPRIOTTI
INDICE	DATA	R E V I S I O N I	ELABORATO	VERIFICATO	APPROVATO
			Dis.	07205-E&E-D-0-011	
			Comm.	NR/06186	

Foglio
 6
 di 11
 Scala
 1:10000

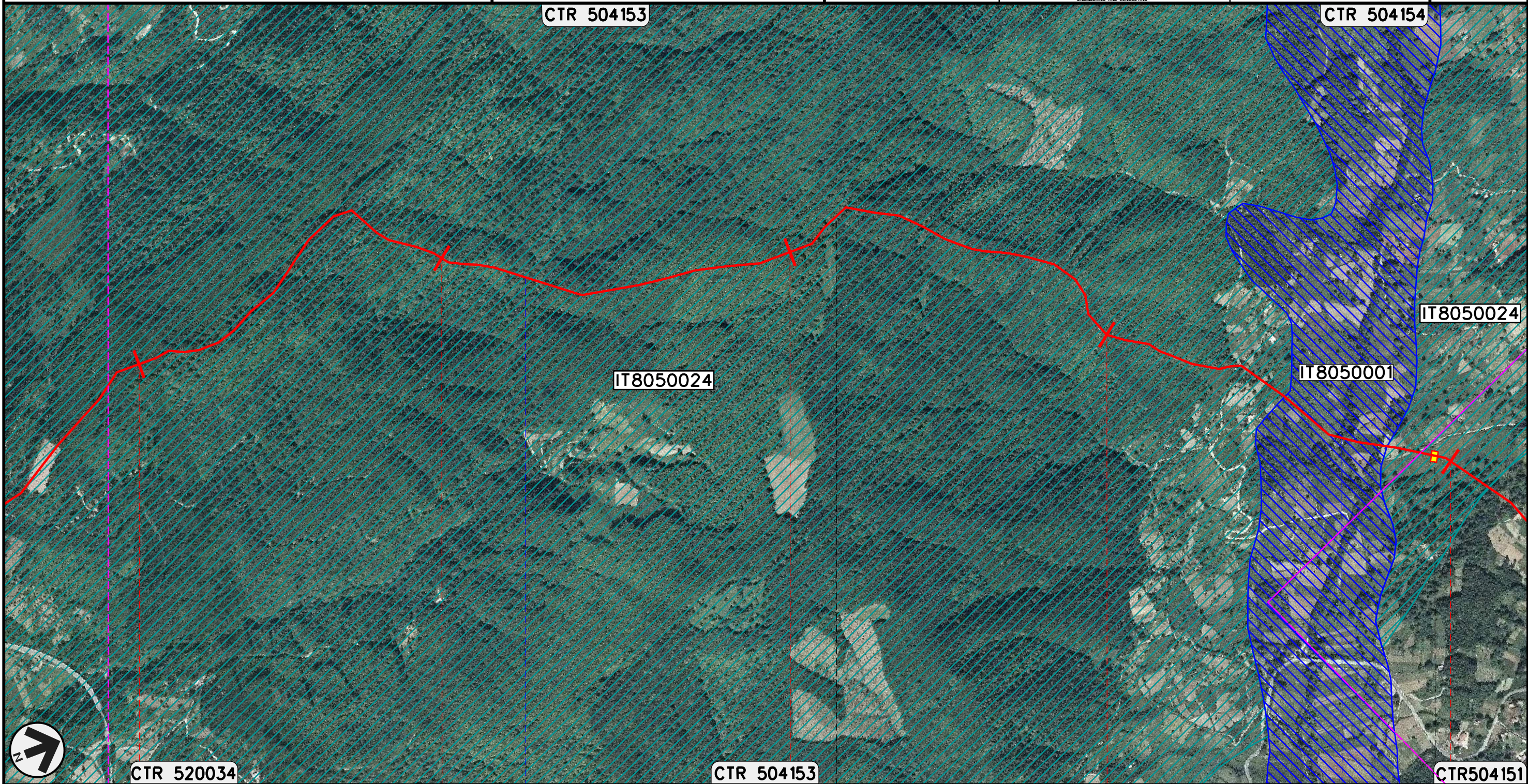

Il presente disegno e' di proprieta' aziendale - La Societa' tutelera' i propri diritti a termine di legge.

17	18	19	20	21
	CASELLE IN PITTARI	SALERNO	SANZA	
		Vallone Biasi	Fiume Bussento	
◀ 4 - 20.960 ▶				

Metanodotto: **INIZIATIVA SEALINE TIRRENICA**
Tratto Policastro Bussentino - Padula
DN 1200 (48"), P 90 bar
 FOTO AEREE CON INDICAZIONE DEI
 SITI DI IMPORTANZA COMUNITARIA (S.I.C.)

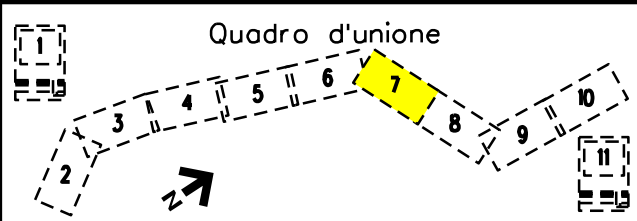

00	06-06-08	EMISSIONE	ROSSI	VALENTINI	CAPRIOTTI	Foglio
INDICE	DATA	R E V I S I O N I	ELABORATO	VERIFICATO	APPROVATO	7
			Dis.	07205-E&E-D-0-011		di 11
			Comm.	NR/06186		Scala 1:10000

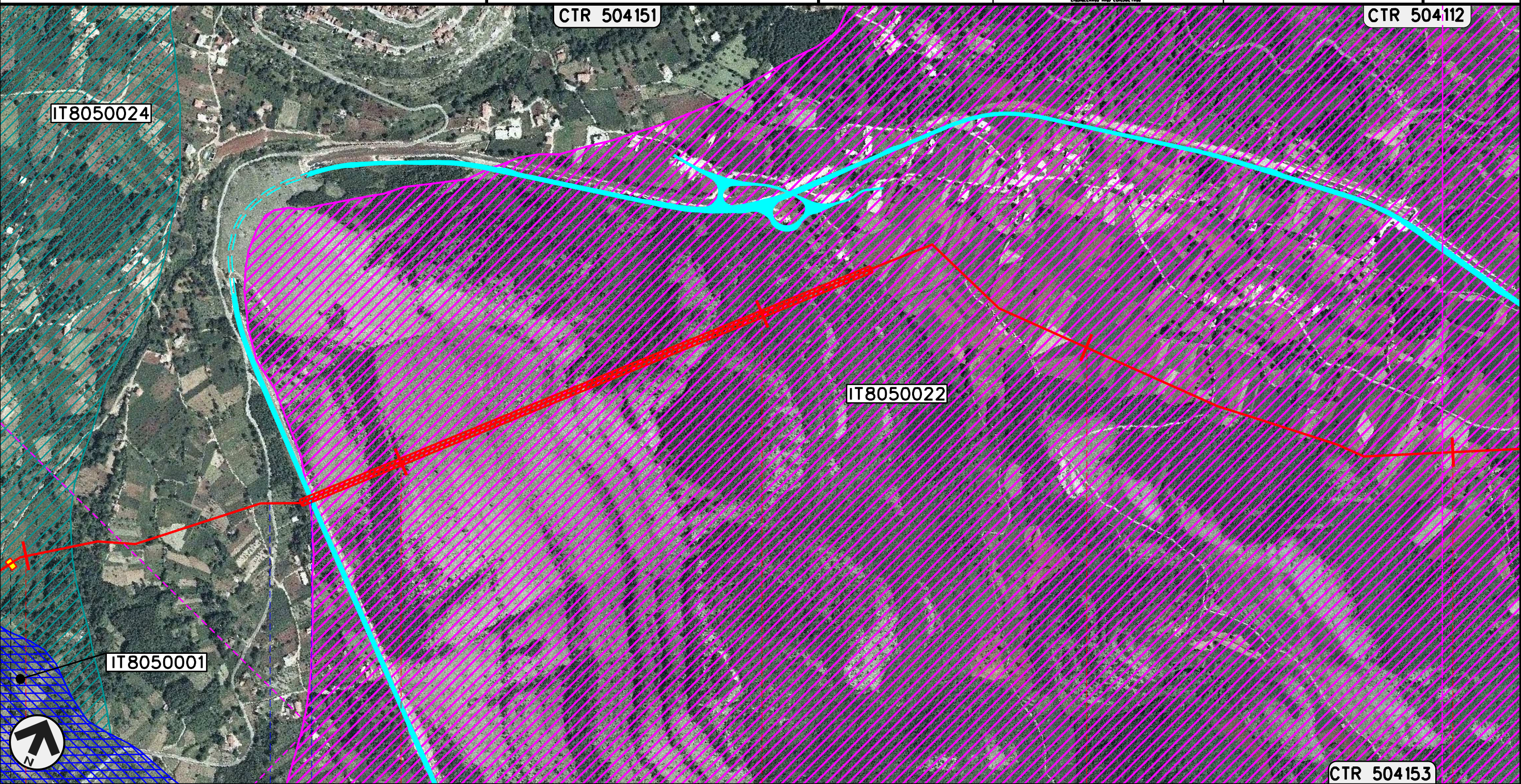

21	22	23	24	25
SANZA SALERNO				
SS 517 — SS 517 Var				
4 - 20.960				

Il presente disegno e' di proprieta' aziendale - La Societa' tutelera' i propri diritti a termine di legge.

Metanodotto: **INIZIATIVA SEALINE TIRRENICA**
Tratto Policastro Bussentino - Padula
DN 1200 (48"), P 90 bar
 FOTO AEREE CON INDICAZIONE DEI
 SITI DI IMPORTANZA COMUNITARIA (S.I.C.)

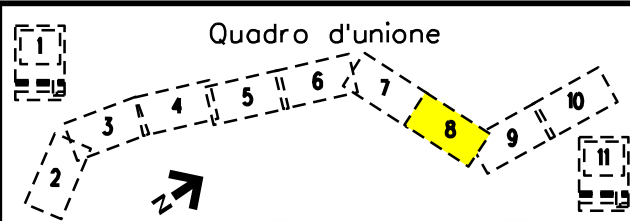

00	06-06-08	EMISSIONE	ROSSI	VALENTINI	CAPRIOTTI	Foglio
INDICE	DATA	R E V I S I O N I	ELABORATO	VERIFICATO	APPROVATO	8
			Dis.	07205-E&E-D-0-011		di 11
			Comm.	NR/06186		Scala 1:10000

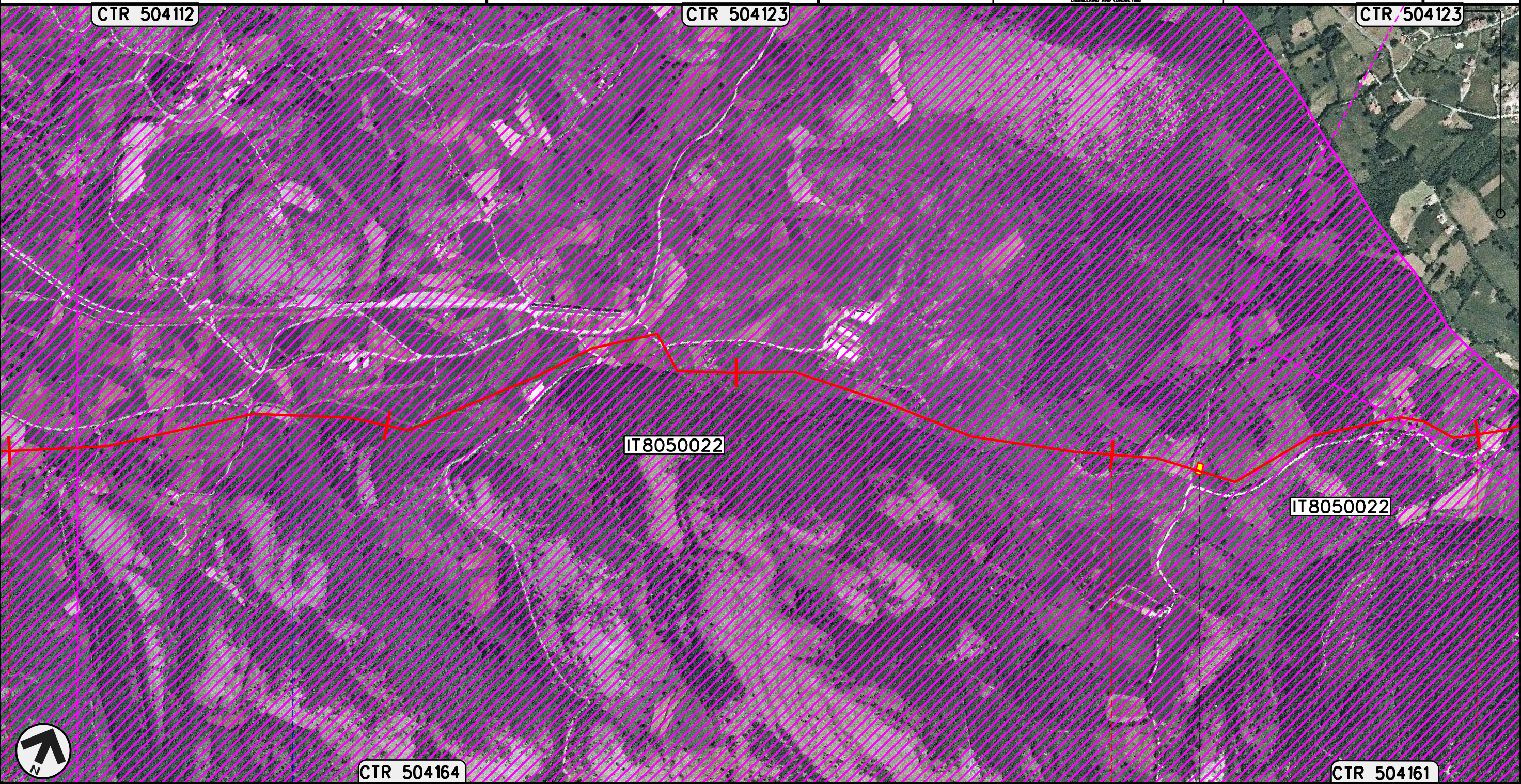

Il presente disegno e' di proprieta' aziendale - La Societa' tutelera' i propri diritti a termine di legge.

25	26	27	28	29
		SANZA		
		SALERNO		
	Rio Torto			

Metanodotto: **INIZIATIVA SEALINE TIRRENICA**
Tratto Policastro Bussentino - Padula
DN 1200 (48"), P 90 bar
 FOTO AEREE CON INDICAZIONE DEI
 SITI DI IMPORTANZA COMUNITARIA (S.I.C.)

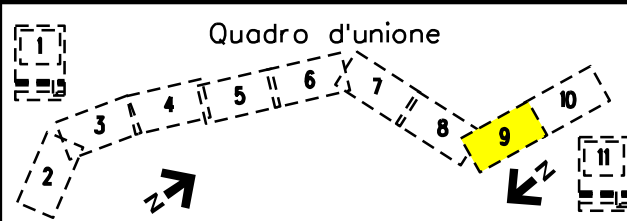

00	06-06-08	EMISSIONE	ROSSI	VALENTINI	CAPRIOTTI
INDICE	DATA	REVISIONI	ELABORATO	VERIFICATO	APPROVATO
			Dis.	07205-E&E-D-0-011	
			Comm.	NR/06186	

Foglio
9
 di 11
 Scala
1:10000

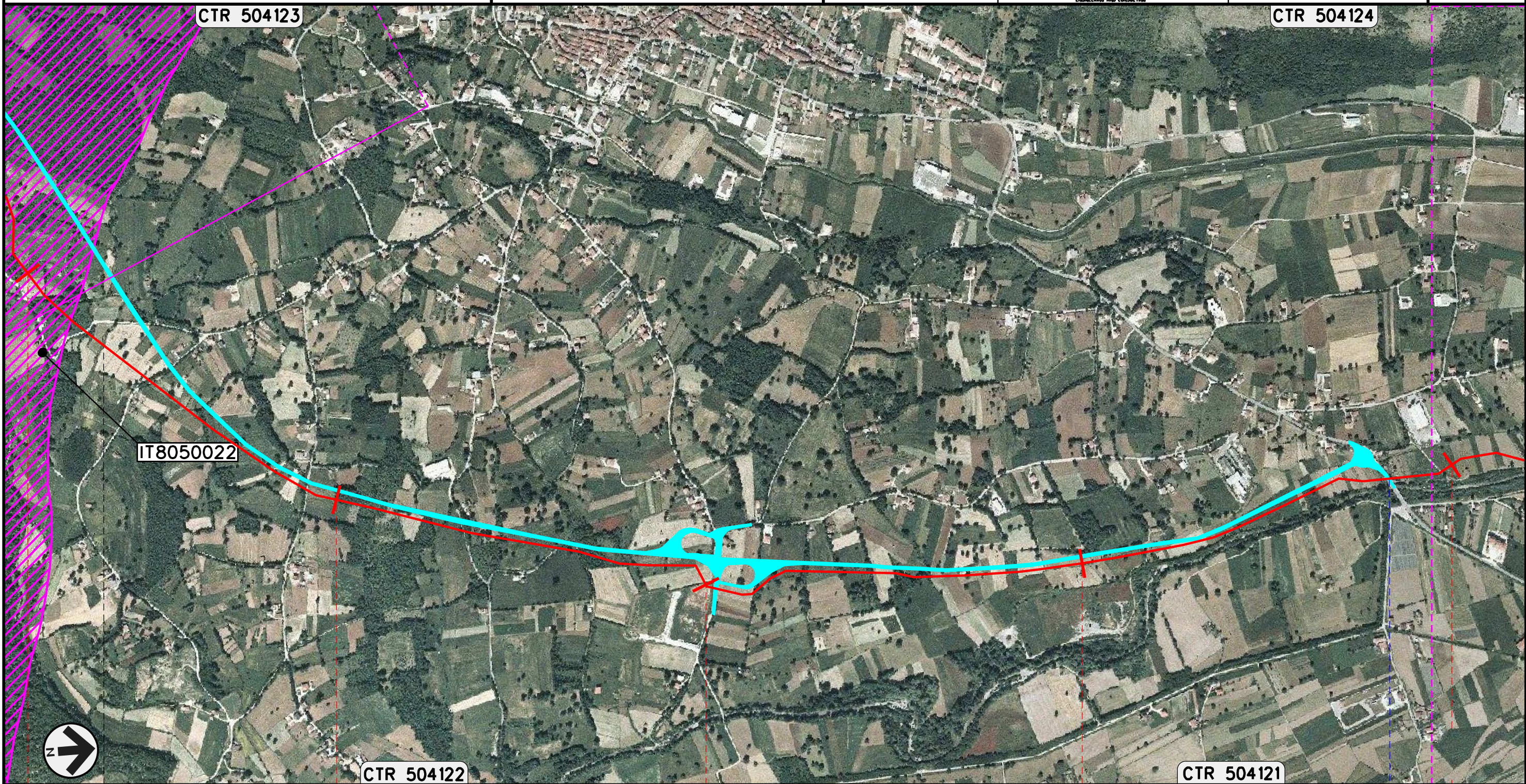

Il presente disegno e' di proprieta' aziendale - La Societa' tutelera' i propri diritti a termine di legge.

29	30	31	32	33
SANZA		BUONABITACOLO		
		SALERNO		
			SS 517	

Metanodotto: **INIZIATIVA SEALINE TIRRENICA**
Tratto Policastro Bussentino - Padula
DN 1200 (48"), P 90 bar
 FOTO AEREE CON INDICAZIONE DEI
 SITI DI IMPORTANZA COMUNITARIA (S.I.C.)

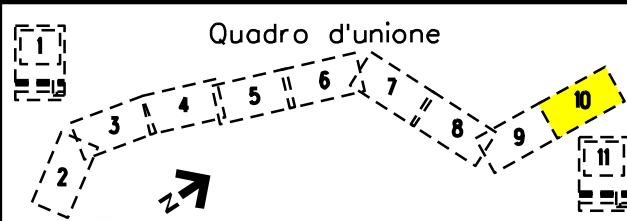

00	06-06-08	EMISSIONE	ROSSI	VALENTINI	CAPRIOTTI	Foglio
INDICE	DATA	REVISIONI	ELABORATO	VERIFICATO	APPROVATO	10
			Dis.	07205-E&E-D-0-011		di 11
			Comm.	NR/06186		Scala 1:10000

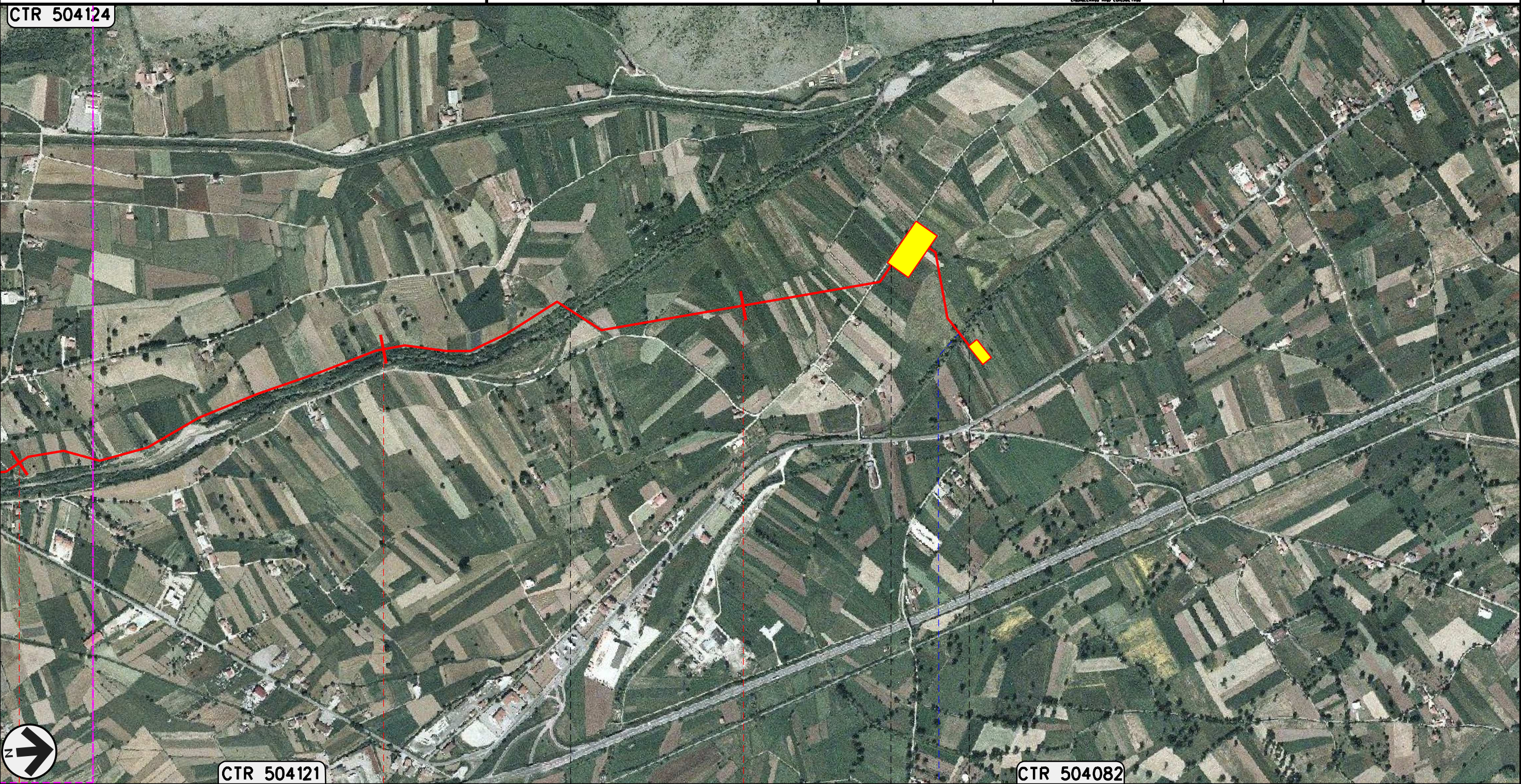

33	34	35	35+410	35+690
BUONABITACOLO		PADULA		
SALERNO				
Fiume Calore		Acqua dell'Imperatore		
		INTERCONNESSIONE - 35-690		

Il presente disegno e' di proprieta' aziendale - La Societa' tutelera' i propri diritti a termine di legge.

Metanodotto: **INIZIATIVA SEALINE TIRRENICA**
Tratto Policastro Bussentino - Padula
DN 1200 (48"), P 90 bar

FOTO AEREE CON INDICAZIONE DEI
 SITIDIIMPORTANZA COMUNITARIA (S.I.C.)

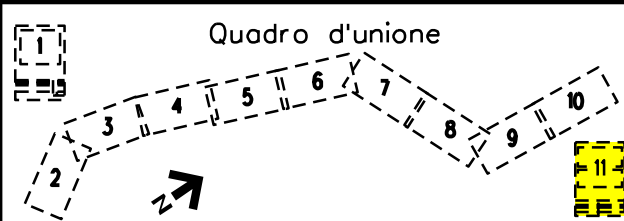

00	06-06-08	EMISSIONE	ROSSI	VALENTINI	CAPRIOTTI
INDICE	DATA	R E V I S I O N I	ELABORATO	VERIFICATO	APPROVATO
			Dis.	07205-E&E-D-0-011	
			Comm.	NR/06186	

Foglio
11
 di 11
 Scala
1:10000



LEGENDA

SIMBOLOGIA CARTOGRAFICA

	Metanodotto in progetto		Altre condotte di terzi
	Metanodotti in esercizio		Altri metanodotti in progetto
	Rete da recuperare/ausiliaria non esercibile/esercibile		SS 517 Var
	Gallerie, Tunnel, Mini/Microtunnel, Raise Boring		Area impianti
	Tacca chilometrica		Area punti di linea
	Piazzola di stoccaggio tubazioni		Depositi temporanei
	Strada di accesso all'impianto		Strade di accesso provvisorio
	Adeguamento strade esistenti		Punto di ripresa fotografico e numerazione foto
	Limite sovrapposizione fogli		

LEGENDA TEMATICA

	S.I.C. IT8050007 "Basso Corso del Fiume Bussentino"
	S.I.C. IT8050024 "Monte Cervati, Centaurino e Montagne di Laurino"
	S.I.C. IT8050001 "Alta valle del Fiume Bussentino"
	S.I.C. IT8050022 "Montagne di Casalbuono"

SIMBOLOGIA MECCANICA

	Punto di intercettazione di linea (P.I.L.)
	Punto di intercettazione di derivazione importante (P.I.D.I.)
	Punto di intercettazione di derivazione semplice con stacco da P.I.L. (P.I.D.S.)
	Punto di intercettazione e derivazione semplice con stacco da Linea (P.I.D.S.)
	Punto di intercettazione con discaggio di allacciamento (P.I.D.A.)
	Punto predisposto per il discaggio di allacciamento (P.P.D.A.)
	Punto di sezionamento elettrico terminale (P.S.E.T.)
	Stazione predisposta per lancio e ricevimento PIG
	Impianto di riduzione/regolazione della pressione

Il presente disegno e' di proprieta' aziendale - La Societa' tutelera' i propri diritti a termine di legge.

Progressiva chilometrica	
Comuni	
Province	
Impianti	
Attraversamenti	