

Vasca di prima pioggia - vista in pianta  
scala 1:50

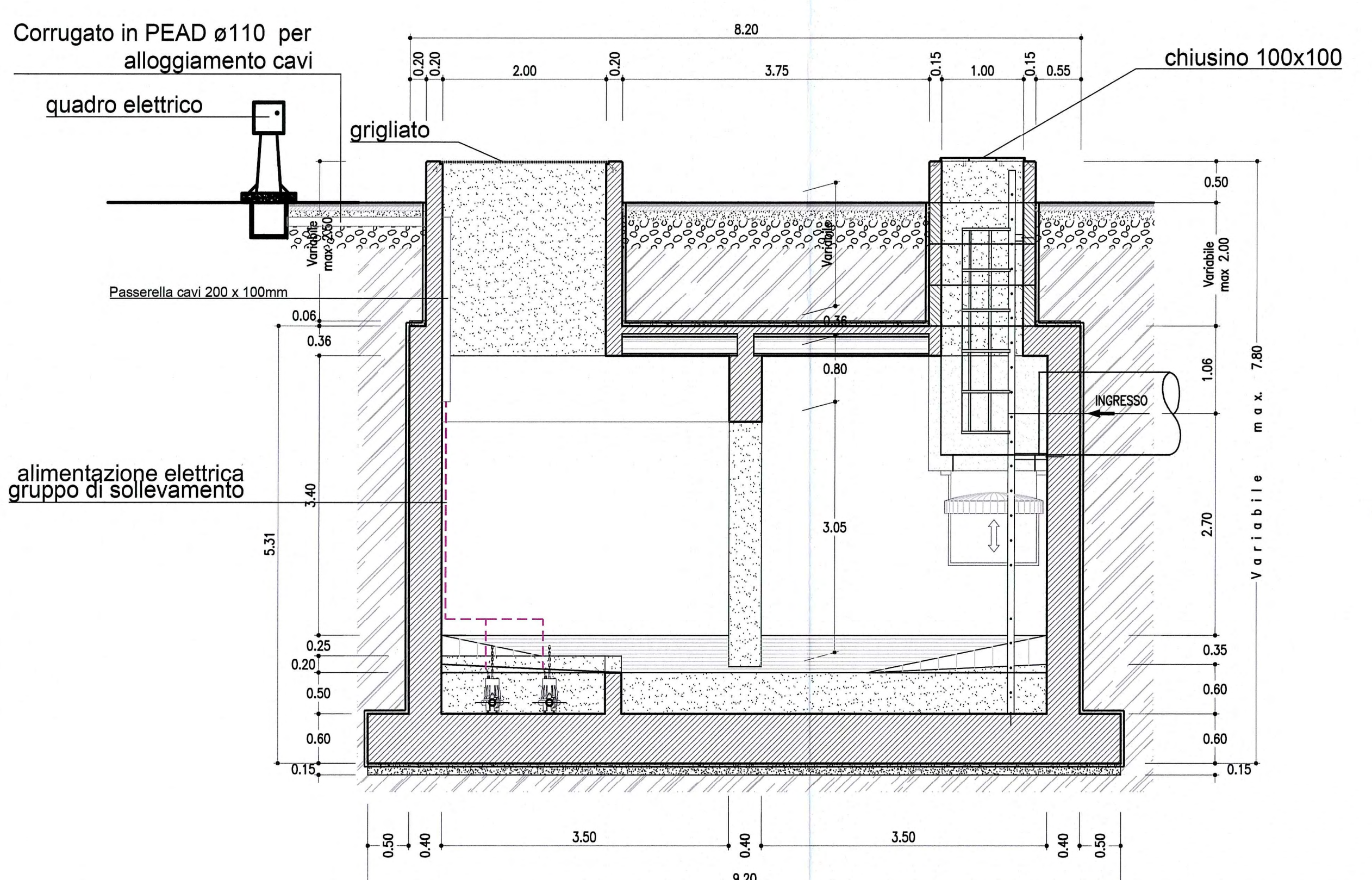

Vasca di prima pioggia - vista in sezione  
scala 1:50

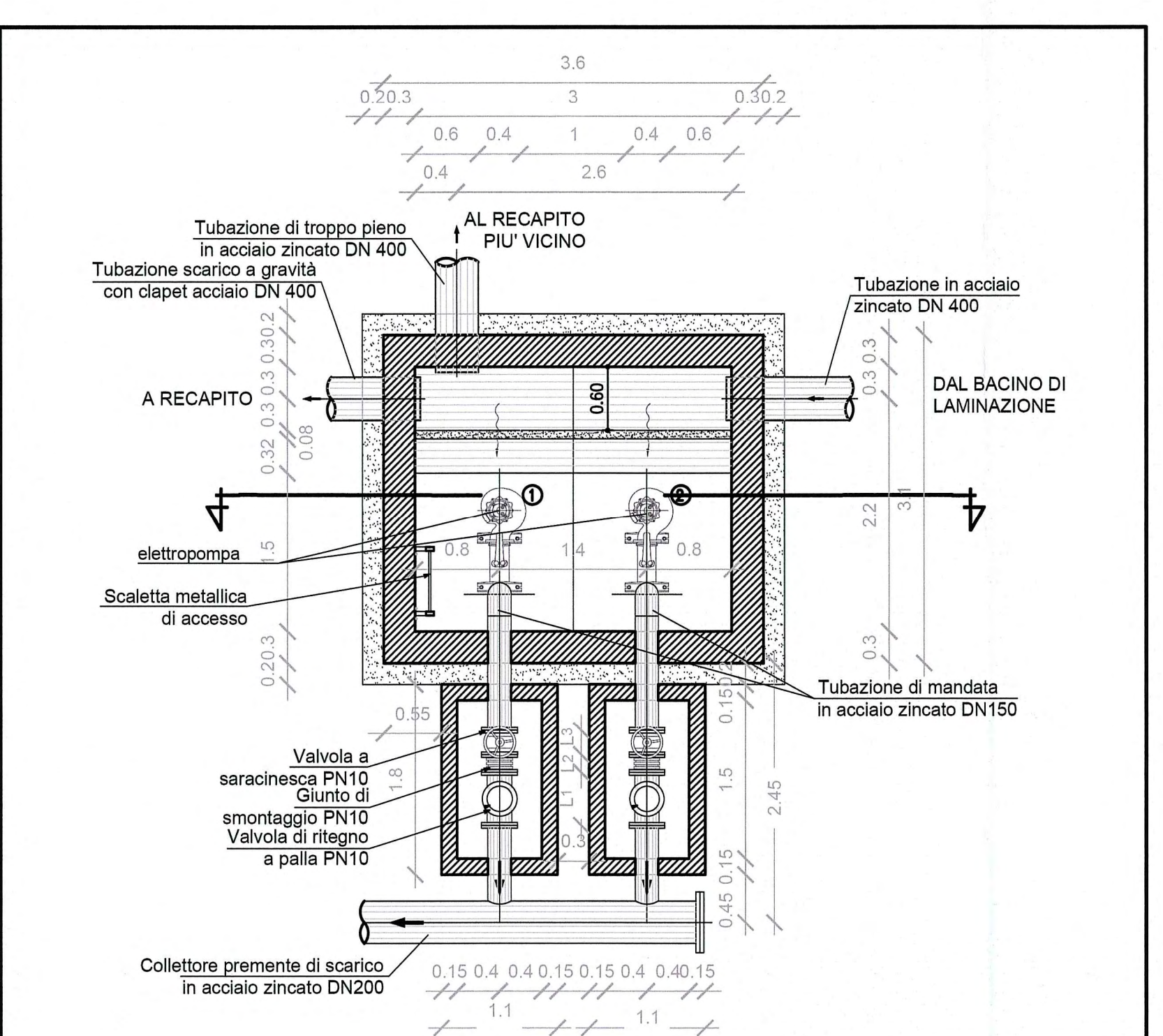

Impianto di sollevamento - vista in pianta  
scala 1:50

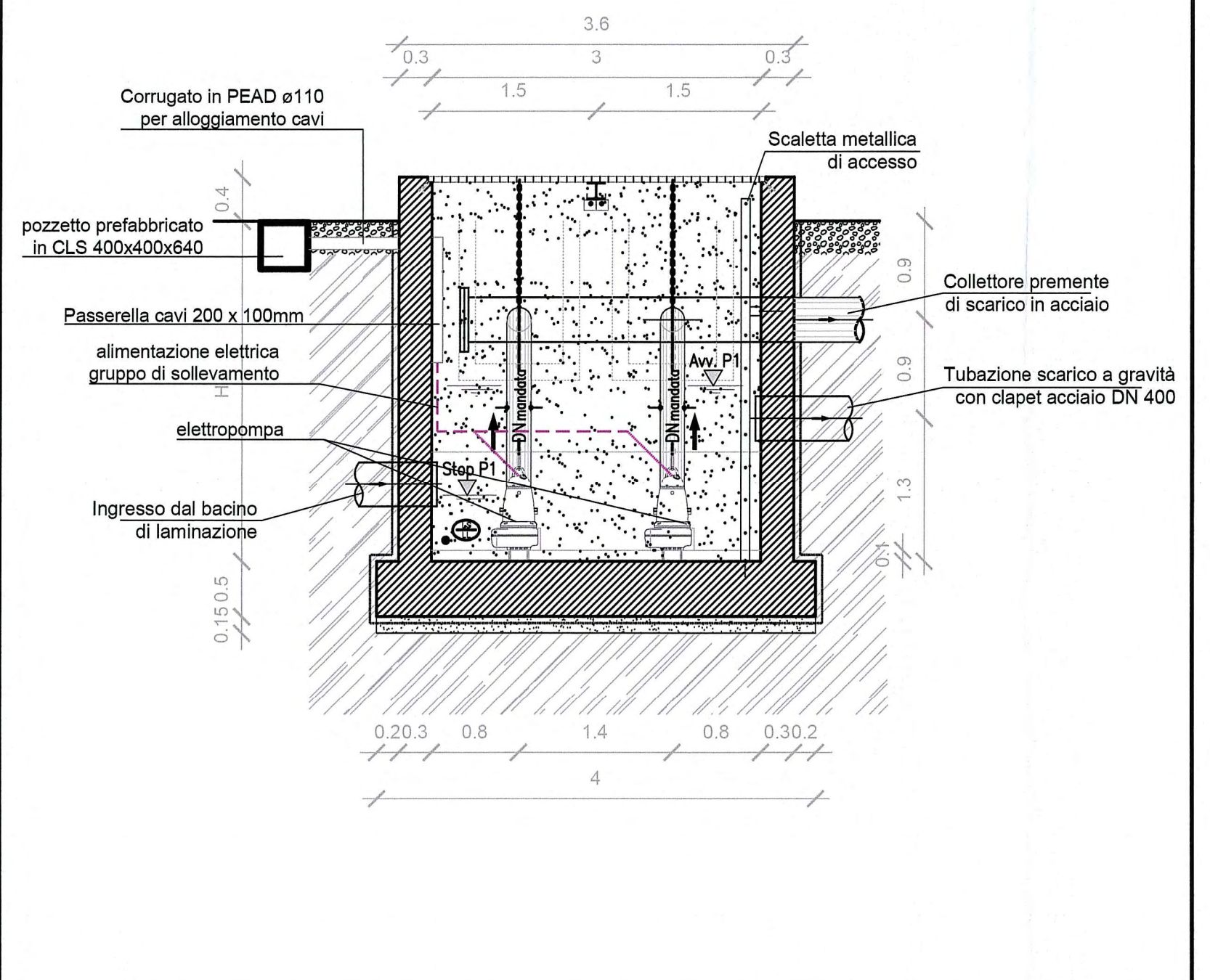

Impianto di sollevamento - vista in sezione  
scala 1:50

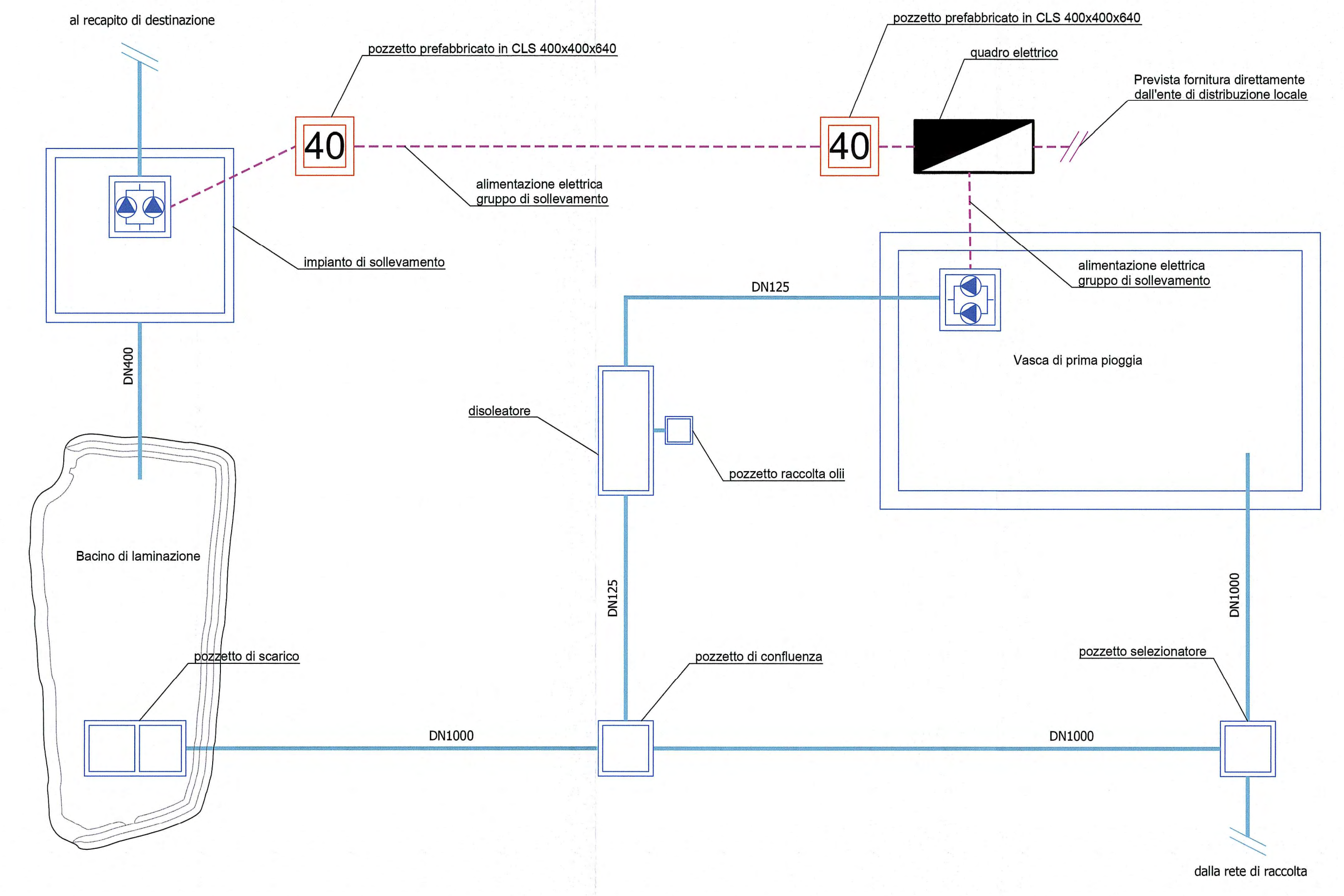

Schema di funzionamento dell'impianto trattamento acque

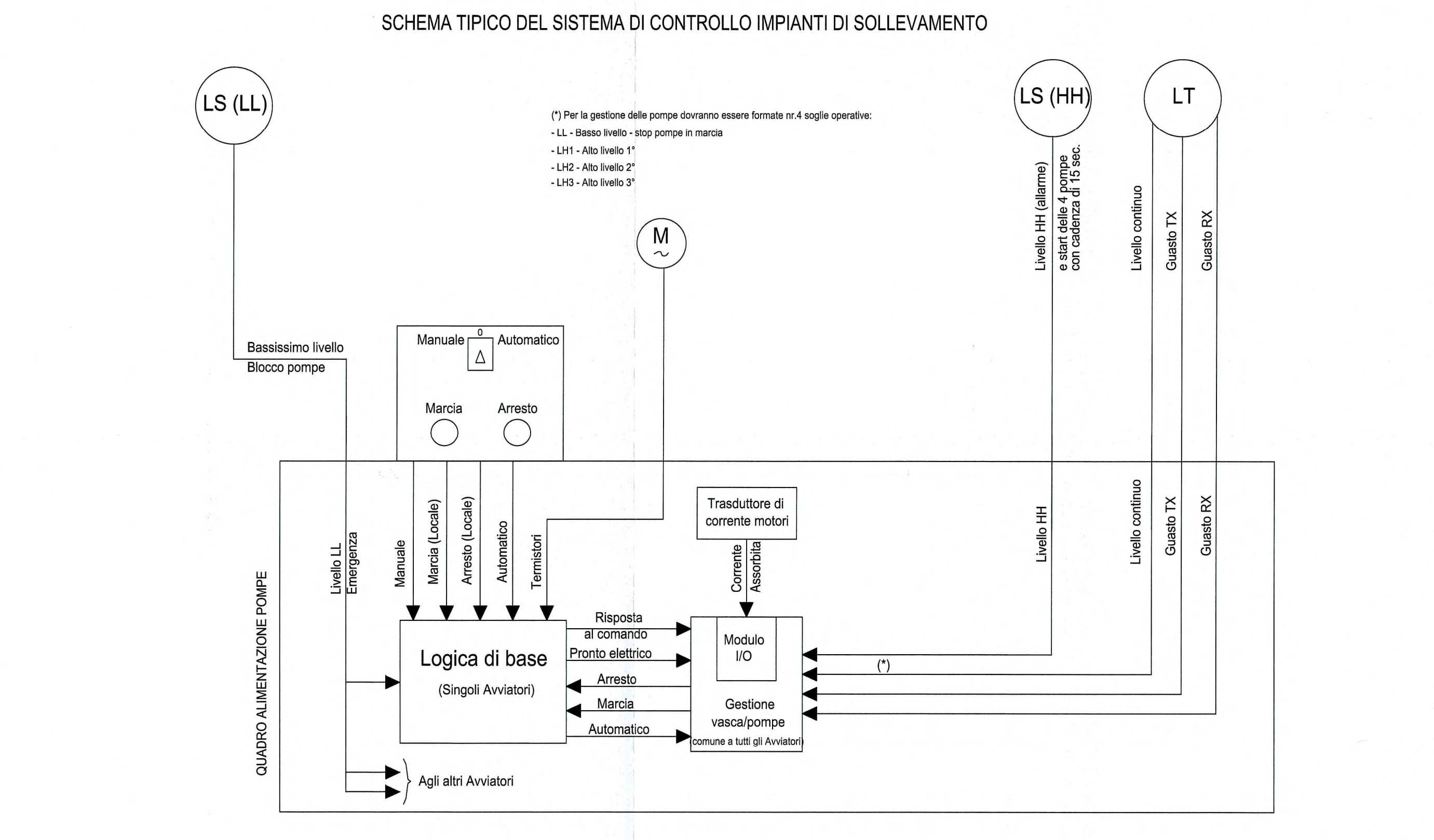

Schema unifilare tipo dell'impianto di sollevamento

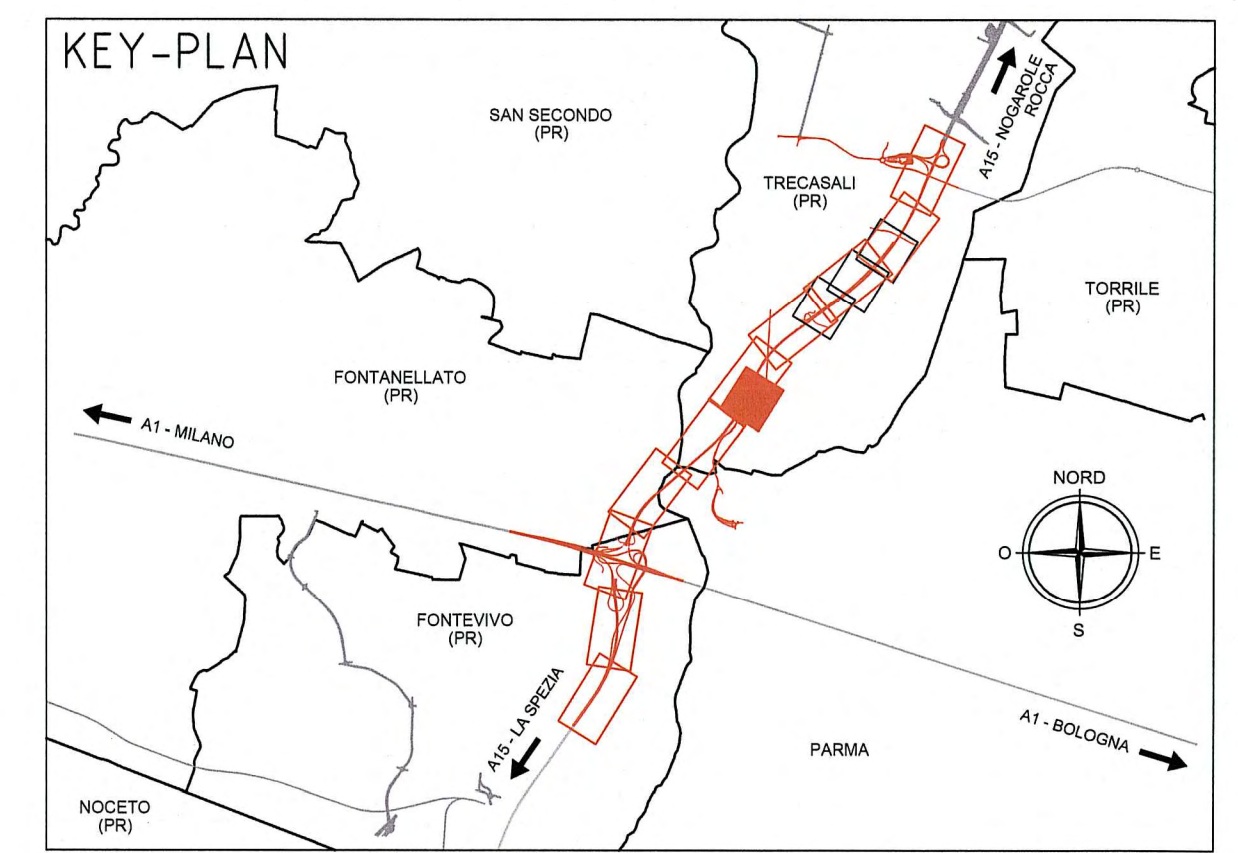

**LEGENDA**

	Elettropompe
	Pozzetto prefabbricato in c.a. - dimensioni interna 420x420 mm - altezza esterna 640 mm
	Quadro elettrico
	Alimentazione elettrica elettropompe

Comittente: **AUTOCAMIONALE DELLA CISA S.p.A.**  
Via Combaoro 26/A - Frazione Ponte Taro - 43015 NOCETO (PR)

Impresa Esecutrice: **PIZZAROTTI**  
FONDATA NEL 1910

**AUTOSTRADA DELLA CISA A15  
CORRIDOIO AUTOSTRADALE A15/A22  
RACCORDO PLURIMODALE TIRRENO-BRENNERO  
RACCORDO AUTOSTRADALE FRA L'AUTOSTRADA DELLA CISA-FONTEVIVO (PR)  
E L'AUTOSTRADA DEL BRENNERO-NOGAROLE ROCCA (VR). I LOTTO.**  
C.U.P. G61B04000060008 C.I.G. 307068161E

**PROGETTO ESECUTIVO**

AUTOCAMIONALE DELLA CISA S.p.A.  
Il Direttore: *[Signature]* Il Responsabile Procedimento: *[Signature]* Il Progettista: *[Signature]*

IMPRESA PIZZAROTTI & C. S.p.A.  
Il Direttore Tecnico: *[Signature]* Il Geologo: NA

PROGETTAZIONE DI: **PIZZAROTTI**  
Ing. Fabio Nigrelli  
Ordine degli Ingegneri della Provincia di Parma n. 3581  
Coordinatore per la Sicurezza in fase di Progettazione:

A.T.: **idrosse** **ROCKSOIL** **VIA**  
Ing. Giovanni Maria Cepparotti  
Ordine degli Ingegneri della Provincia di Viterbo n. 392

Consulenza specialistica a cura di: **PIZZAROTTI**  
Ing. Pietro Mazzoli  
Ordine degli Ingegneri della Provincia di Parma n. 3581

Titolo Elaborato: **Asse principale  
Impianti elettromeccanici - Trattamento e Sollevamento acque  
Impianti elettromeccanici da sp. nord ponte fiume Taro (km 2+371,62) al casello Trecasali (km 7+150)  
Impianto di sollevamento - Particolare impianto TA-P03** Data Emissione Progetto: 18/03/2014

Identif. Elaborato: **RAAA**  
No. autorizzativo: **RAAA** CODICE COMESA: **11** LOTTO: **11** FASE: **AP** ANTO: **IM** CAT. OPERA: **03** N/O OPERA: **Q** PARTE OPERA: **PC** TPO DOC.: **001** REVISIONE: **A**

Rev.	13/06/2014	REMISSIONE PROGETTO ESECUTIVO	A. M. GI.	NIGRELLI	MAZZOLI
	Data	DESCRIZIONE REVISIONE	Redatto	Controllato	Approvato