

MURO TIPO 7 1:50  
CONCIO 13

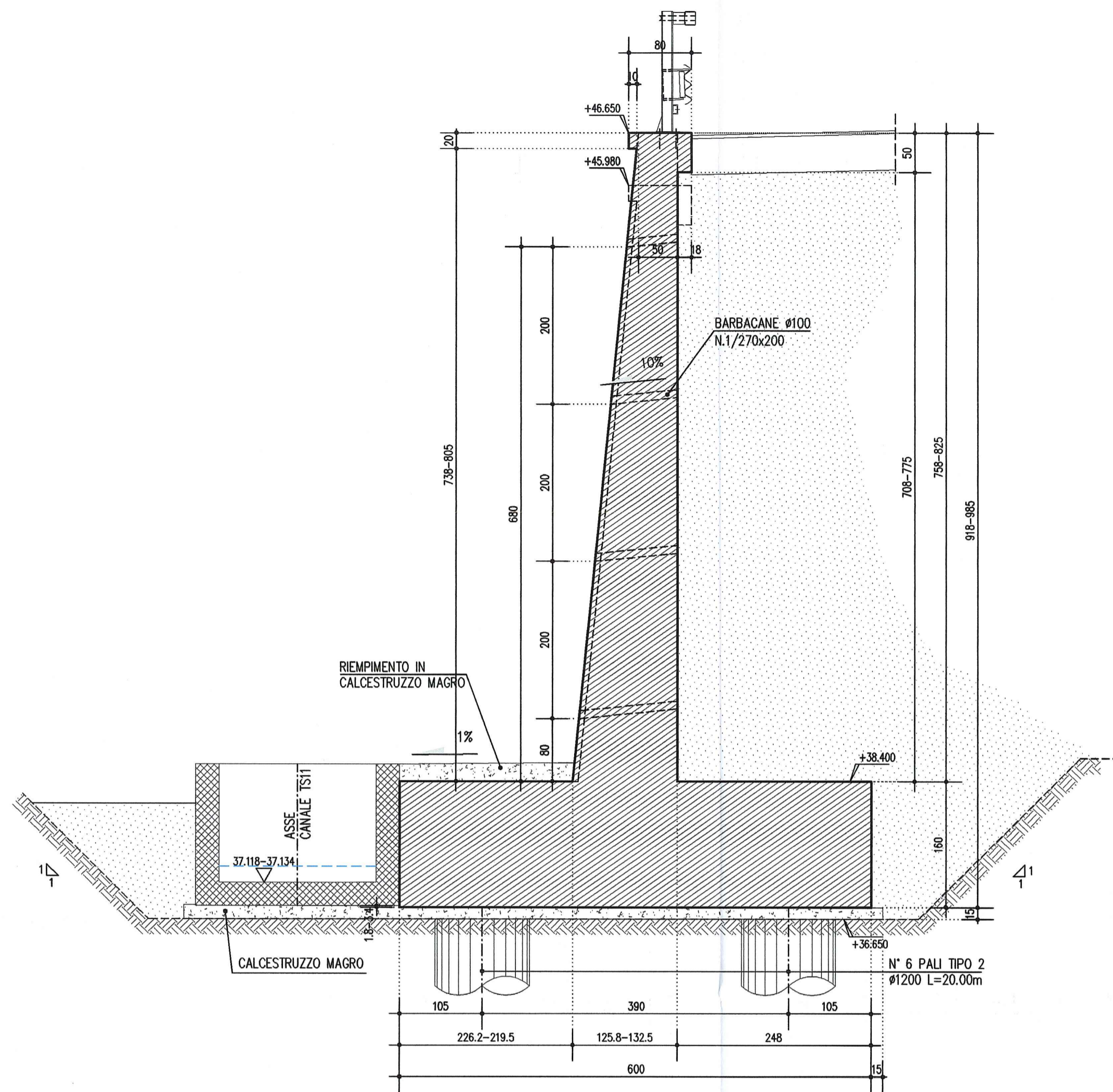

MURO TIPO 7 1:50  
CONCIO 14

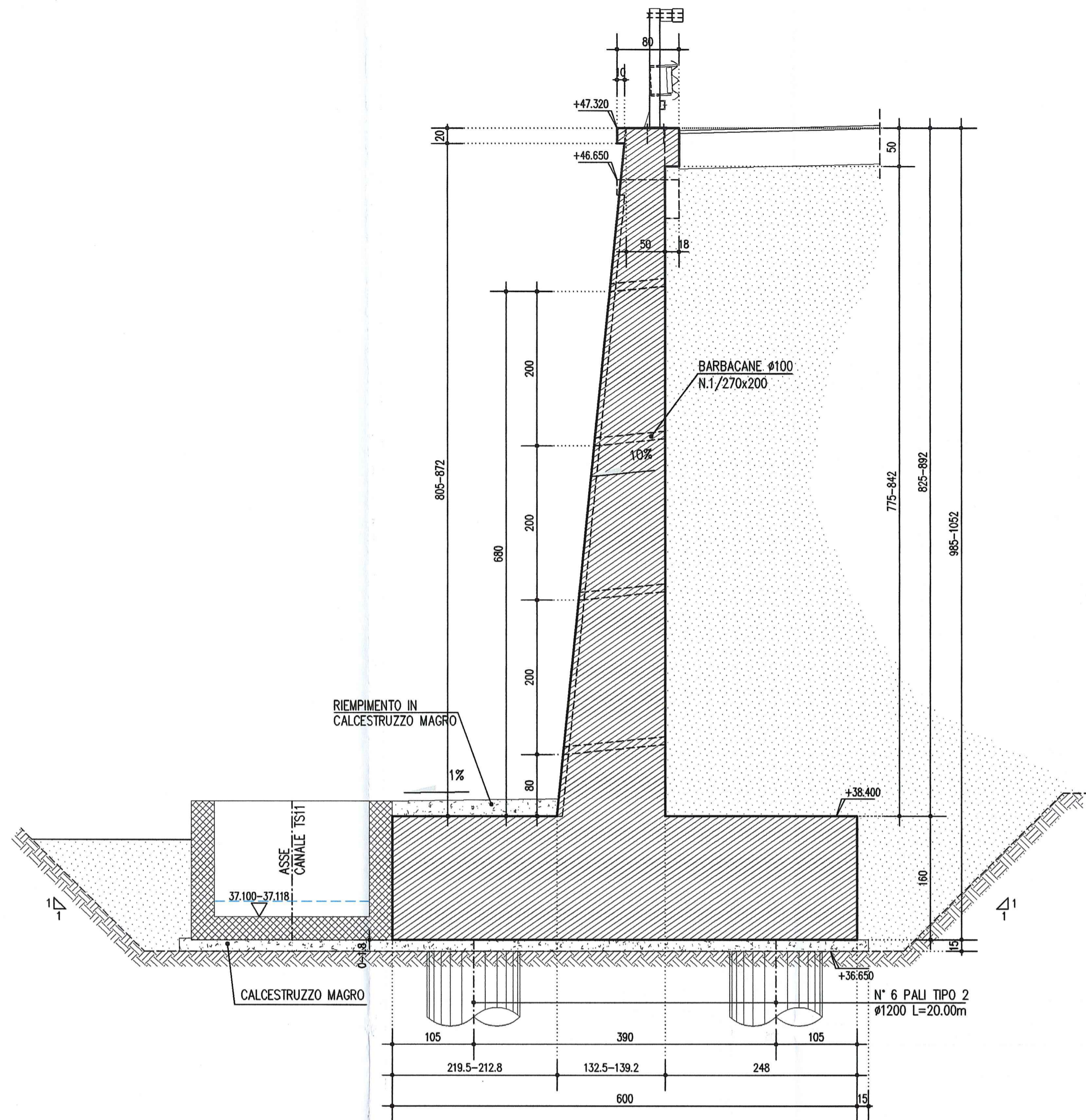

PARTICOLARE GIUNTO DI DILATAZIONE  
ELEVAZIONE 1:20

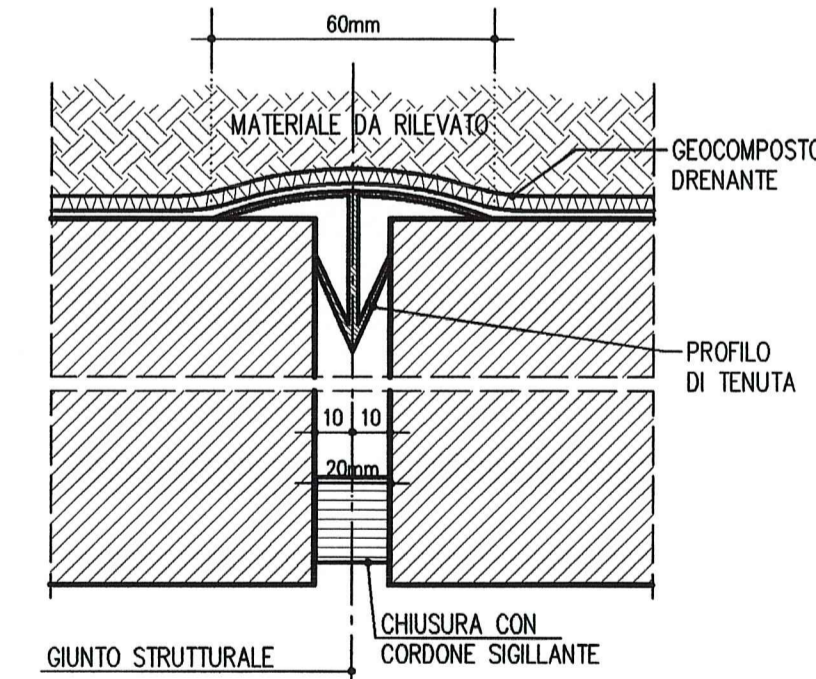

DETTAGLIO TESTA MURO 1:20

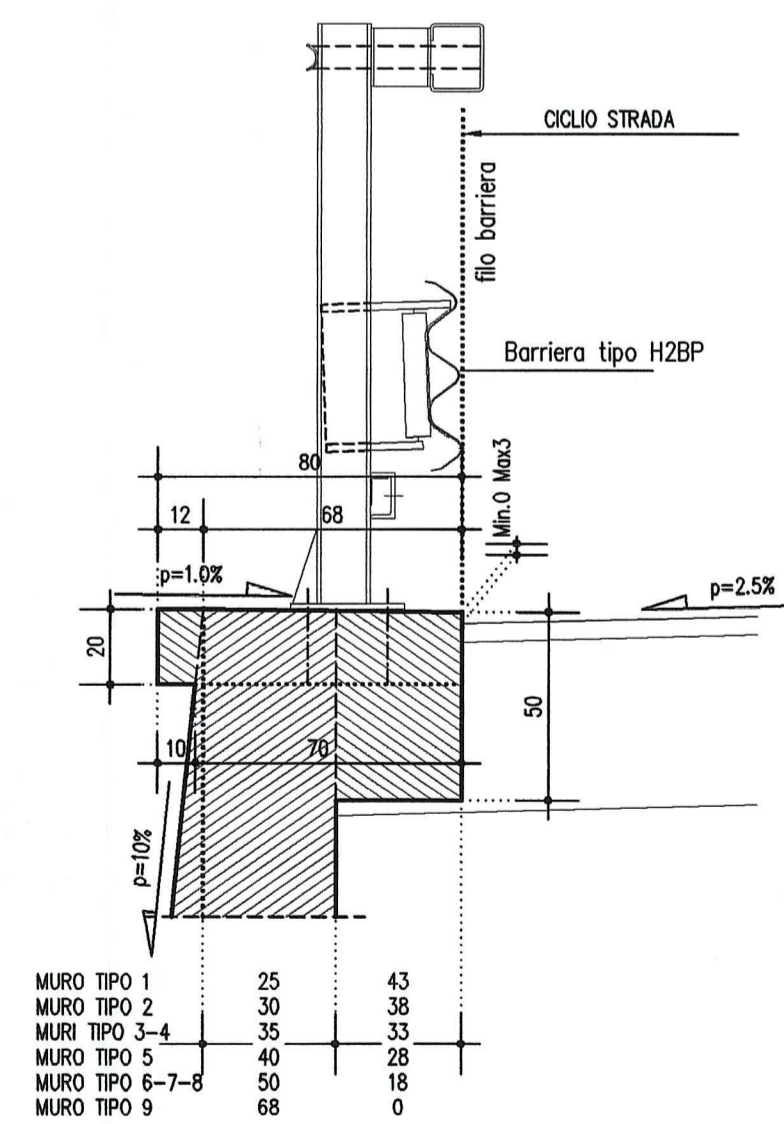

DETTAGLIO INTERVENTI DI FINITURA 1:50

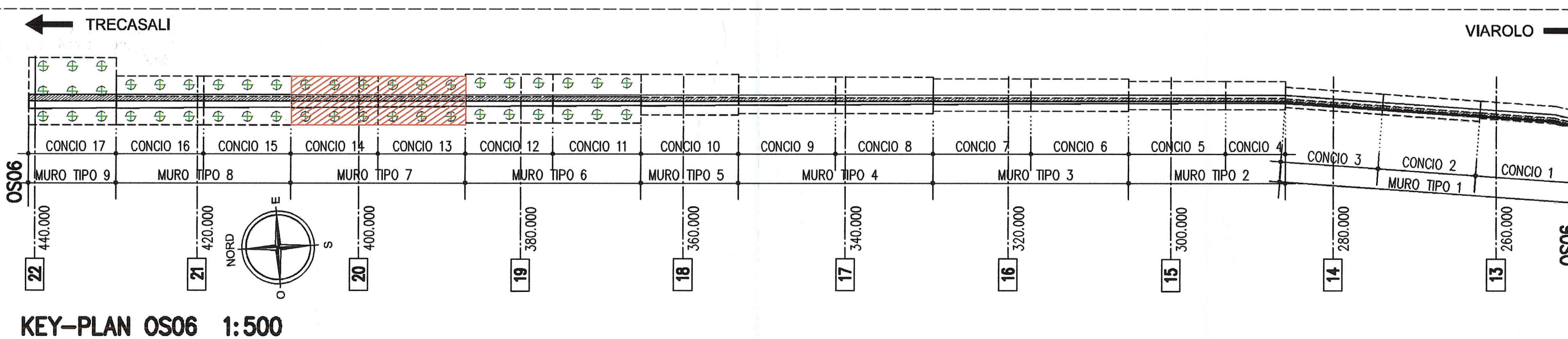
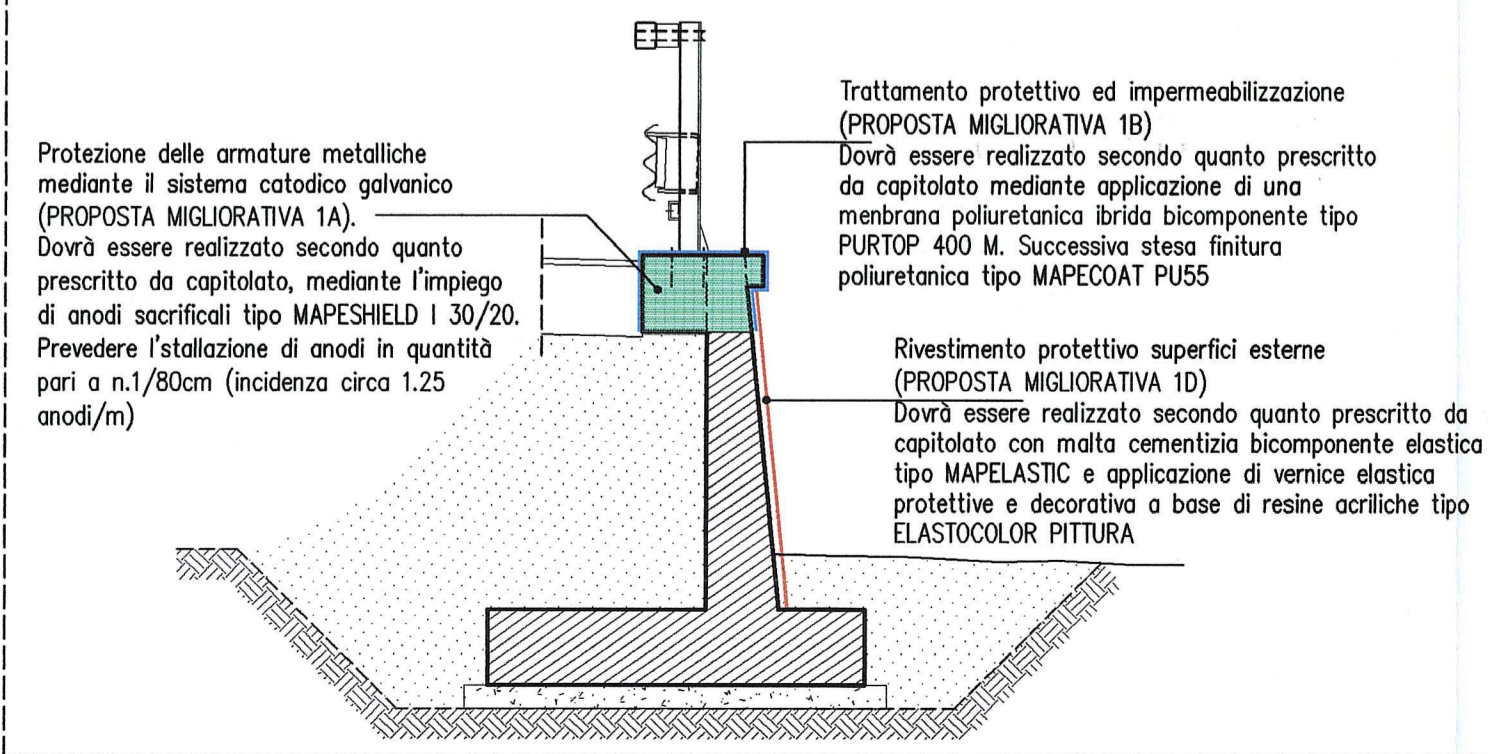

LEGENDA MODIFICHE 12/12/2014  
Refuso scritte nel dettaglio.

**NOTE GENERALI**

- LE QUOTE ALTIMETRICHE SONO ESPRESSE IN METRI
- TUTTE LE MISURE SONO ESPRESSE IN CENTIMETRI
- TUTTI GLI ANGOLI SONO ESPRESSE IN GRADI CENTESIMALI
- GLI ANGOLI DI PIEGATURA E POSIZIONAMENTO DELLE BARRE SONO ESPRESSE IN GRADI SESSADECEIMALI

**CARATTERISTICHE DEI MATERIALI**

- CALCESTRUZZO MAGRO DI SOTTOFONDAZIONE CLASSE DI RESISTENZA MINIMA : C 12/15	- ACCIAIO IN BARRE PER C.A. : B450C saldabile controllato in stabilimento	- CONGLOMERATO CEMENTIZIO: CLASSE DI RESISTENZA MINIMA : C 32 /40 CLASSE DI ESPOSIZIONE AMBIENTALE : XC4+XD1+XF2 CLASSE DI CONTENUTO CLORURI : 0.40 CLASSE DI CONSISTENZA : S4 DIMENSIONE AGGREGATO MASSIMA : 25mm COPRIFERRO : c = 50mm RAPPORTO A/C MAX : 0.50	MURI di sostegno
--	---	---	------------------

**KEY-PLAN**

Committente:  
**AUTOCAMIONALE DELLA CISA S.P.A.**  
Via Camboara 26/A - Frazione Ponte Taro - 43015 NOCETO (PR)

Impresa Esecutrice:  
**PIZZAROTTI**  
FONDATA NEL 1910

**AUTOSTRADA DELLA CISA A15  
RACCORDO AUTOSTRADALE A15/A22  
CORRIDOIO PLURIMODALE TIRRENO-BRENNERO  
RACCORDO AUTOSTRADALE FRA L' AUTOSTRADA DELLA CISA-FONTEVIVO (PR)  
E L' AUTOSTRADA DEL BRENNERO-NOGAROLE ROCCA (VR). I LOTTO.**  
C.U.P. G61B0400060008 C.I.G. 307068161E

**PROGETTO ESECUTIVO**

AUTOCAMIONALE DELLA CISA S.p.A.  
Il Direttore TIBRE: *[Signature]* Il Responsabile del Procedimento: *[Signature]* Il Presidente: *[Signature]*

Il Responsabile dei lavori: *[Signature]*

IMPRESA PIZZAROTTI & C. S.p.A.  
Il Direttore Tecnico: *[Signature]* Il Responsabile di Progetto: *[Signature]*  
Dott. Ing. Luca Bondanelli

Il Geologo: NA

PROGETTAZIONE DI:  
**PIZZAROTTI**  
FONDATA NEL 1910

A.T.I.: **idresse engineering** **ROCKSOIL S.p.A.** **VIA**  
MANDATARIA

Il Progettista:  
Ing. Fabio Nigrelli  
Ordine degli Ingegneri della Provincia di Palermo n.3581

Coordinatore per la Sicurezza in fase di Progettazione:  
Ing. Giovanni Maria Cepparotti  
Ordine degli Ingegneri della Provincia di Viterbo n. 392

Consulenza specialistica a cura di:  
NA

Progettista Responsabile **Ing. Pietro Mazzoli**  
Impresa Pizzarotti & C. S.p.A. **INGENIERI PARMA n.821**  
Ing. Pietro Mazzoli  
Ordine degli Ingegneri della Provincia di Parma n. 821

Titolo Elaborato:  
**Asse principale  
Opere di sostegno  
Muro di sostegno - CVP2 rampa dx lato PR  
Carpenterie - Tav. 7/8**

Data Emissione Progetto:  
18/03/2014

Scale:  
VARIE

Identif. Elaborato:

NUM. IDENTIFICATIVO	CODICE COMMESSA	LOTTO	FASE	ENTE	AMBITO	CAL. OPERA	N.RO OPERA	PARTI OPERA	TIPO DOC.	N.RO PROGR. DOC.	REVISIONE
	RAAA	1	E	I	AP	OS	06	G	CA	007	B

12/12/2014 Aggiornamento planimetrico accessi  
27/08/2014 RIEMMISSIONE PROGETTO ESECUTIVO  
Data DESCRIZIONE REVISIONE  
POLLUZZI NIGRELLI MAZZOLI  
Redatto Controllato Approvato