

PROSPETTO MURO LATO VALLE 1:100

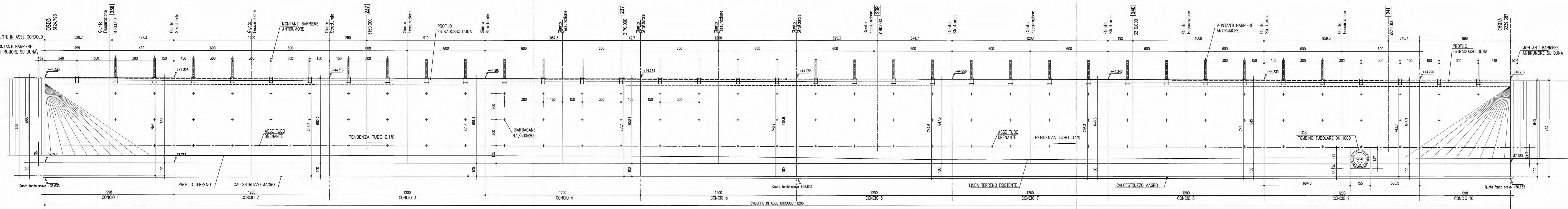

PIANTA A QUOTA TESTA MURO 1:100

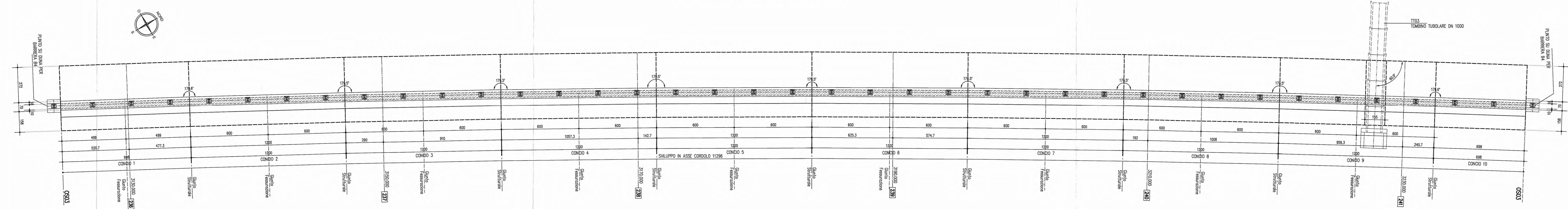

PIANTA A QUOTA FONDAZIONI 1:100

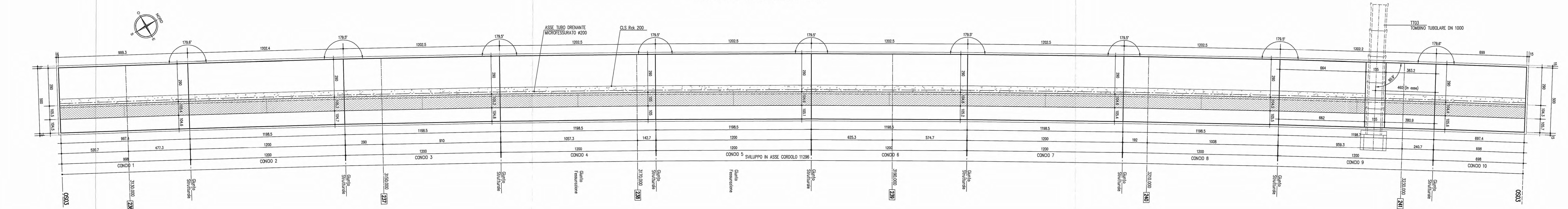

**NOTE GENERALI**  
 - LE QUOTE ALTIMETRICHE SONO ESPRESSE IN METRI  
 - TUTTE LE MISURE SONO ESPRESSE IN CENTIMETRI  
 - SU GLI ANGOLI SONO ESPRESSE IN GRADI CENTESIMALI  
 - SU GLI ANGOLI DI PEGGIORA E POSIZIONAMENTO DELLE BARRI SONO ESPRESSE IN GRADI SESSADESIMALI

**CARATTERISTICHE DEI MATERIALI**

CALCESTRUZZO MAGRO DI SOTTOPAVIMENTAZIONE CLASSE DI RESISTENZA MINIMA : C 12/15 ACCIARI IN BARRI PER C.A. : B500C sollecitazione in stabilimento PER I MATERIALI CHE NON ESPRESSEMENTE INDICATI FARE RIFERIMENTO A QUANTO RIPORTATO NELLE RELAZIONI DI CALCOLO	CONCRETO ARMATO CLASSE DI RESISTENZA MINIMA : C 32 / 40 CLASSE DI ESPOSIZIONE AMBIENTALE : XC4 CLASSE DI CONSISTENZA : S4 DIMENSIONI ASSOCIATO MASSIMA : C = 50mm COPRIFERRO : Ø 50 RAPPORTO A/C MAX : 0,50	MURI DI SOSTEGNO C 32 / 40 XC4+X01+X2 S4 25mm C = 50mm Ø 50
---	---	---

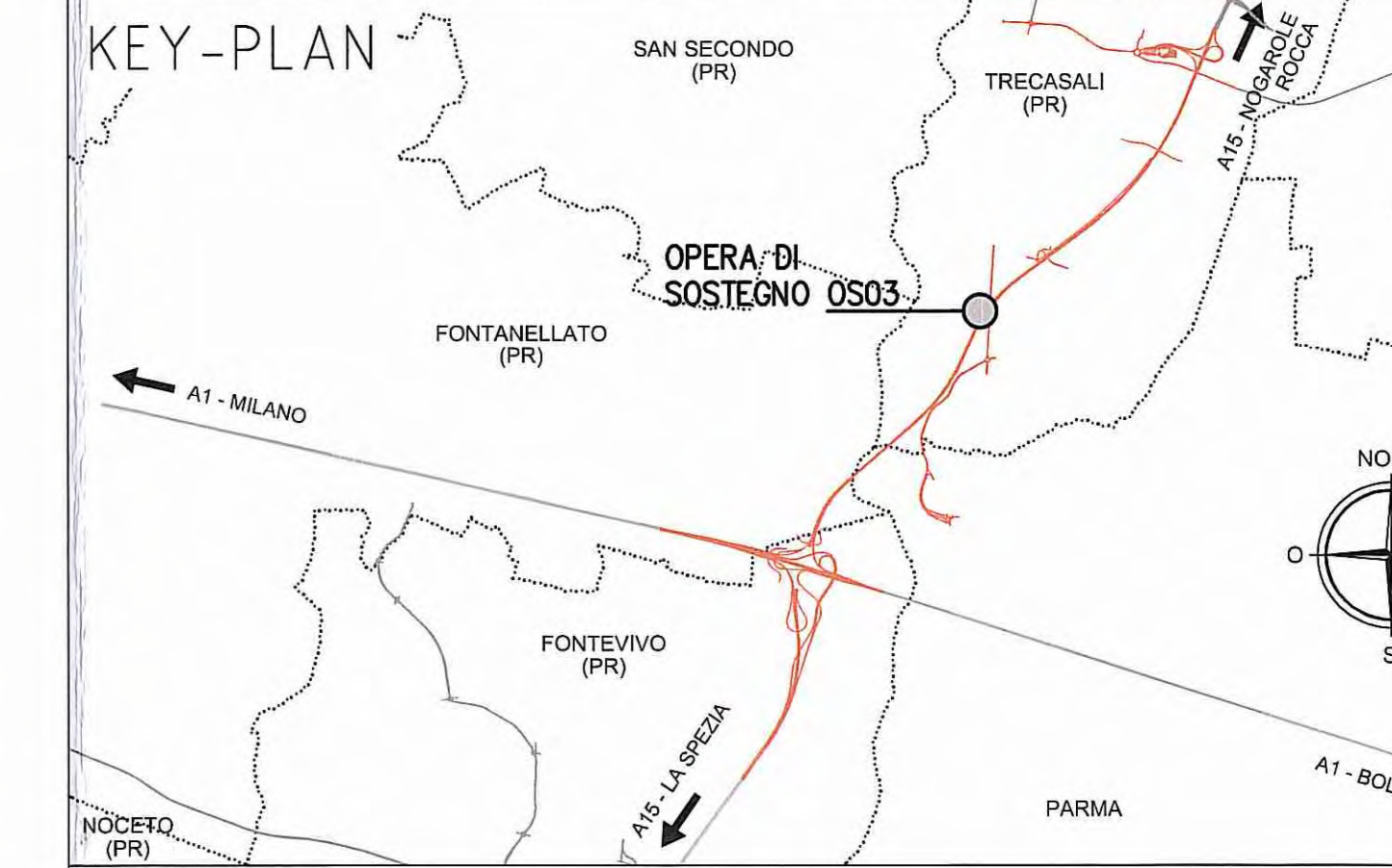

**AUTOCAMIONALE DELLA CISA S.p.A.**  
 Via Cambaro 26/A - Frazione Ponte Taro - 43015 NOCETO (PR)

**PIZZAROTTI**  
 FONDATA NEL 1910

**AUTOSTRADA DELLA CISA A15**  
**RACCORDO AUTOSTRADALE A15/A22**  
**CORRIDOIO PLURIMODALE TIRRENO-BRENNERO**  
**RACCORDO AUTOSTRADALE FRA L'AUTOSTRADA DELLA CISA-FONTEVIVO (PR)**  
**E L'AUTOSTRADA DEL BRENNERO-NOGARELE ROCCA (VR) - 1 LOTTO.**  
 C.U.P. G61B04000060008 C.I.G. 307068161E

**PROGETTO ESECUTIVO**

AUTOCAMIONALE DELLA CISA S.p.A.  
 Il Direttore TIBRE: *[Signature]* Il Responsabile del Progetto: *[Signature]* Il Presidente: *[Signature]*

IMPRESA PIZZAROTTI & C. S.p.A.  
 Il Direttore Tecnico: *[Signature]* Il Geologo: NA

PROGETTAZIONE DI: **PIZZAROTTI**  
 FONDATA NEL 1910

Progettista: Ing. Fabio Nigrelli  
 Ordine degli Ingegneri della Provincia di Parma n. 5581  
 Coordinatore per la Sicurezza in fase di Progettazione: Ing. Giovanni Maria Cepparotti  
 Ordine degli Ingegneri della Provincia di Viterbo n. 392

Consulenza specialistica a cura di: **idrosse**, **rock soil via**, **VIA**  
 NA Progettista Responsabile: **ING. PIETRO MAZZOLI**  
 Impresa Pizzarotti & C. S.p.A. **ING. PIETRO MAZZOLI**  
 Ing. Pietro Mazzoli **ING. PIETRO MAZZOLI**  
 Ordine degli Ingegneri della Provincia di Parma n. 521

Titolo Elaborato: **Asse principale Opere di sostegno Muro di sostegno - AT5 - da prog. 3+124,710 a prog. 3+239,510**  
 Carpenterie - Tav. 1/2  
 Data Emisione Progetto: 18/03/2014  
 Scala: 1:100

NUM. IDENTIFICATIVO	CODICE COMMITTEE	LOTTO	FASE	ENTE	AMBITO	GRUPPO OPERA	PARTE OPERA	TIPO DOC.	NUM. PRINC. DOC.	REVISIONE
	RAAA	1	ED	1	AP	OS	03	G	CA	001

Aut. / Rev.	27/03/2014 / CISA	DESCRIZIONE	PREMISSIONE PROGETTO ESECUTIVO / DESCRIZIONE REVISIONE	Aut. / Rev.	COLLEGI / Redatto	INGEGNERI / Controllato	MAZZOLI / Approvato
-------------	-------------------	-------------	--	-------------	-------------------	-------------------------	---------------------